

Experiencia Estudiante

Estimado usuario, en esta guía te mostraremos los pasos detallados para que puedas descargar SUMADI™ e ingresar a una evaluación.

1. Verificar Requerimientos del Sistema:

Comparar los requerimientos mínimos para utilizar SUMADI con las características de su computadora.

Manual de requerimientos SUMADI: <https://tinyurl.com/2p8zdkhe>

- a) Para verificar las características de su computador **Windows**, deberá abrir el **menú de Windows**, oprimir el botón **“configuración”**, luego dirigirse a la sección **“Sistema”**, localizar la sección **“Acerca de”** en el menú izquierdo y podrá realizar la comparación.
- b) Para verificar las características de Mac, nos dirigimos a la manzana en la parte superior izquierda de la pantalla y hacemos clic en **“Acerca de esta Mac”**, notaremos un recuadro pequeño con información esencial del computador.

Importante: Debemos verificar los requerimientos mínimos con suficiente anticipación para no presentar inconvenientes el día de una evaluación. De no cumplir algún requerimiento SUMADI no podrá garantizar el buen funcionamiento del aplicativo y es posible que ajustar los requerimientos el mismo día, le limite el tiempo establecido para la evaluación.

2. Instalar la aplicación de Sumadi™

Ingresa al siguiente enlace de descarga SUMADI™, a través del navegador de Chrome, Mozilla o Safari e instala la aplicación: <https://app-latam.sumadi.net/download/app/es/us/global/v2>

Manuales de apoyo para instalación:

- Instalar SUMADI en **Windows OS:** <https://tinyurl.com/yjrnzn4p>
- Instalar SUMADI en **Mac OS:** <https://tinyurl.com/2p8eerx3>



Es necesario **brindar privilegios de Sistema a SUMADI™ para acceder a la cámara, micrófono y grabación de pantalla**. La primera vez que abrimos la aplicación, SUMADI nos solicita los permisos. Es necesario contar con un usuario administrador de la computadora para brindar estos privilegios.

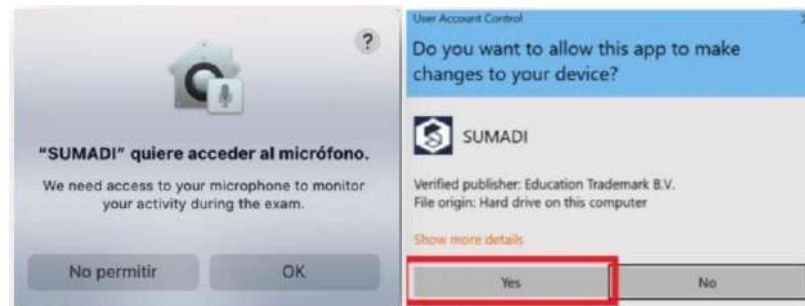

Siempre podemos verificar los permisos haciendo uso de los manuales:

- Mac: <https://tinyurl.com/2ncuemzz>
- Windows: <https://tinyurl.com/yckc34ec>

3. Configuraciones dentro de SUMADI App.

La primera vez que iniciamos la aplicación, la página de bienvenida de SUMADI™ App se abrirá, donde debemos realizar algunas configuraciones. Si no la observamos al ingresar, podemos dirigirnos a la ventana de ajustes utilizando el siguiente manual: <https://tinyurl.com/39tndnrz>

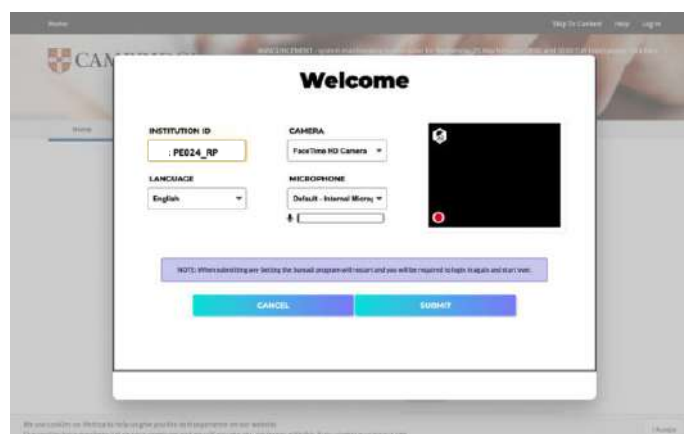

En la ventana de bienvenida, debemos colocar la siguiente información:

- a. **Institution ID: PE024_RP**
- b. **Idioma:** Escogemos el idioma de preferencia
- c. **Cámara:** Selecciona la cámara integrada en el ordenador o cámara USB. **Importante:** cámaras virtuales o IR no son compatibles con SUMADI™ (ej. Snapcamera, Droidcamera, Obs camera)
- d. **Micrófono:** Seleccionar el micrófono integrado de su computador. Para asegurar que nuestro micrófono seleccionado este en correcto funcionamiento, una barra verde se desplegará.

Para finalizar con la configuración de nuestra página de bienvenida, hacemos clic en la opción **“Guardar”**. SUMADI™ se reiniciará para guardar los cambios de la configuración.

4. Ingresar al Examen.

Una vez que se hayan configurado los ajustes en la pantalla de bienvenida, SUMADI se reinicia para actualizar la información proporcionada y los estudiantes son redirigidos automáticamente a la página de inicio de Métrica a través del navegador seguro de SUMADI.

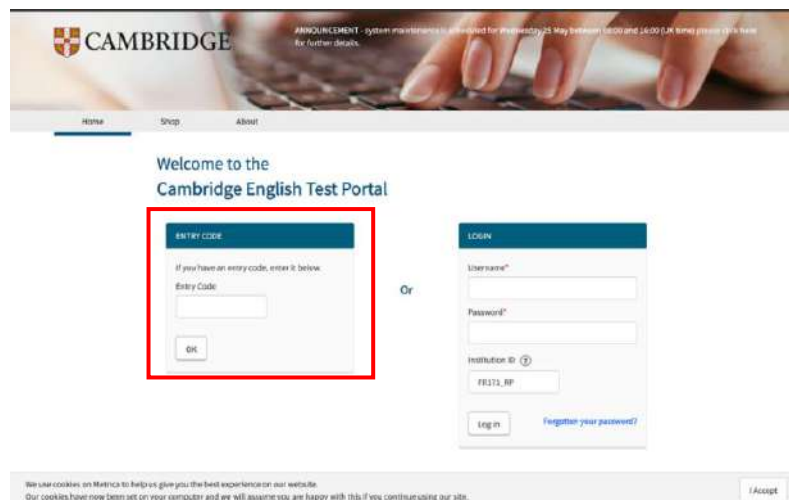

Para que el candidato acceda a su evaluación, es necesario que introduzca el código de entrada otorgado por la institución en el campo ubicado en la parte izquierda de la página principal de Métrica. Cada código de entrada es exclusivo para cada estudiante y cada evaluación.

Nota: Cada **Entry Code** es único por estudiante y por examen. No deben ingresar nombre de usuario ni contraseña para realizar un examen.

5. Formulario

La primera vez, los estudiantes verán una ventana con los términos y condiciones de Métrica; deben aceptarlos y luego se les pedirá que completen un formulario con sus datos personales.

Linguaskill Business Reading and Listening

Please fill in the form below.

* You must complete all of these fields.

Your Details

First Name*	<input type="text" value="Saad"/>		
Last Name*	<input type="text" value="Mena Zepeda"/>		
Date of Birth*	<input type="text" value="28"/>	<input type="text" value="08"/>	<input type="text" value="1992"/>
Nationality*	<input type="text" value="Honduras"/>		
First Language*	<input type="text" value="Spanish"/>		
Gender*	<input type="text" value="Please Select"/>		

Al ingresar los datos personales, el candidato debe hacer clic en "Enviar" y se abre la interfaz de SUMADI. Si es la primera vez que utilizan SUMADI podrán ver los términos y condiciones de SUMADI; deben aceptarlos, brindar confirmación de lectura de la política de privacidad y proceder a crear su perfil.

6. Crear Perfil Facial.

La primera vez utilizando SUMADI™, debemos crear el perfil facial. A continuación, un manual de apoyo orientado a la creación del perfil facial: <https://tinyurl.com/55en8me7>



Una vez creado el perfil facial, debemos dar clic en **“comenzar examen”**. Continuaremos a la sección de Requerimientos del sistema, en dónde la aplicación verificará algunos requerimientos entre ellos la cámara web, grabación de pantalla y el micrófono del computador.

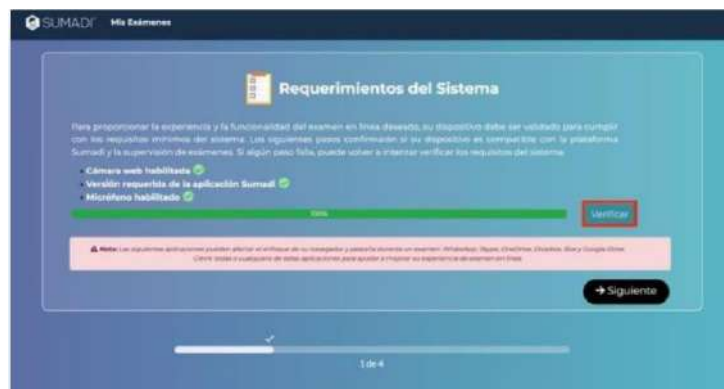

7. Verificación Facial.

A continuación, realizaremos un reconocimiento facial, en esta sección SUMADI solicita una sola fotografía.

8. ID SCAN

Es necesario tomar una fotografía clara de su documento de identidad, debe guardarlo en su computador y cargarlo en esta sección. Puede seguir los pasos en el siguiente manual para completar el ID Scan: <https://tinyurl.com/2258578a>.



En la última sección, visualizaremos las **“Reglas y regulaciones para el examen”**. Por favor, hacer clic en **“Estoy de acuerdo con las reglas”** y luego clic en **“Enviar”**.

9. Cierre de Aplicaciones no Permitidas.

Al Ingresar al examen, observaremos un listado con las aplicaciones abiertas que no son permitidas durante el desarrollo del examen.

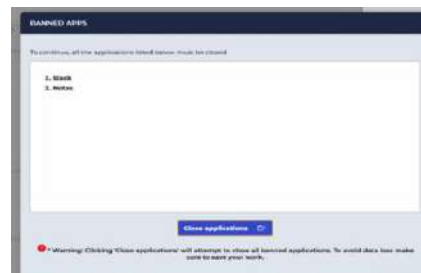

Para cerrar las aplicaciones prohibidas para el examen, hacemos clic en **“Close Applications”**.

- En caso de que algunas aplicaciones como TeamViewer o Microsoft Edge se abran por si solas durante la evaluación por su naturaleza invasiva, deberá cerrarlas de forma manual desde el administrador de tareas, para Windows. A su vez en Mac dentro del monitor de tareas siguiendo los pasos en el enlace a continuación: <https://tinyurl.com/yszzzcx>

Estamos listos para iniciar el examen con normalidad. Hacemos clic en “Launch” y luego en “Start” para observar el contenido del examen. ¡Éxitos!



Nota: Si se presenta algún error al iniciar la evaluación o durante la evaluación, recomendamos regresar al punto 1 de este documento para verificar los requerimientos del sistema del computador pues el incumplimiento de estos puede cerrar la evaluación u ocasionar otros inconvenientes al realizarla.

En caso de presentar inconvenientes con el audio en tu computador, por favor utiliza el siguiente manual para regular el mismo desde el menú de SUMADI. <https://tinyurl.com/532aruh6>