



BUDGET 2017

**Med månedsopstilling af Resultat
01.01.2017 – 31.12.2017**

GÅRDEJER LARS LANDMAND

AGRO FOOD PARK 15, 8200 AARHUS N



AGRO FOOD PARK 15 • 8200 AARHUS N

INDHOLD

BUDGETBEMÆRKNINGER	3
Ledelsespåtegning.....	3
Revisors erklæring om opstilling af budget.....	4
Virksomhedsoplysninger.....	5
Strategi og fokusområder.....	6
Vurdering og analyse.....	8
Hoved og nøgletaloversigt.....	9
Budgetforudsætninger.....	12
Risikostyring.....	14
ÅRSBUDGET	15
Anvendt budgetpraksis.....	16
<i>5-kolonner</i>	17
Resultat - Internt.....	17
Investering og finansiering - Internt.....	19
Balance - Internt.....	20
Egenkapitalforklaring - Internt.....	21
MÅNEDSOPSTILLING	23
<i>Sammendrag</i>	24
Resultat - Internt.....	24
Investering og finansiering - Internt.....	26
Balance - Internt.....	28
<i>Specifikationer</i>	29
Resultat specifikationer - Internt.....	29
Inv. finansiering specifikationer - Internt.....	43
Balance specifikationer - Internt.....	49

LEDELSESPÅTEGNING

Det budgetterede resultat og den budgetterede økonomiske stilling ved udgangen af budgetperioden anses for at være den mest sandsynlige udvikling for virksomheden.

Det er min vurdering, at budgettet som helhed kan opfyldes, og jeg bekræfter, at miljøtilladelse matcher det budgetterede produktionsomfang.

Et budget er en fremtidsvurdering, hvorfor det må forventes, at ikke alle forudsætninger opfyldes. Der kan indtræffe uforudsete begivenheder og hændelser, som kan medføre væsentlige positive eller negative afvigelser fra det budgetterede resultat.

Som opfølgning på budgettet vil der efter hvert kvartal blive udarbejdet budgetkontrol, som viser den faktiske omsætning i forhold til den budgetterede.

Århus N., den 18. januar 2017

Lars Landmand

REVISORS ERKLÆRING OM OPSTILLING AF BUDGET

Til ejeren af DLBR Gården

Vi har opstillet budgettet for Lars Landmand Gården for perioden 1. januar 2017 - 31. december 2017 på grundlag af de oplysninger som virksomhedens ejer har tilvejebragt.

Budgettet omfatter resultatbudget, investering og finansiering, balance og likviditetsbudget samt budgetforudsætninger og andre forklarende noter.

Vi har udført opgaven i overensstemmelse med ISRS 4410, Opgaver om opstilling af finansielle oplysninger.

Vi har anvendt vores faglige ekspertise til at assistere virksomheden med at udarbejde budgettet på grundlag af de af virksomhedens ejer opstillede forudsætninger og præsentere budgettet i overensstemmelse med årsregnskabsloven. Vi har overholdt relevante bestemmelser i revisorloven og etiske krav for revisorer, herunder principper vedrørende integritet, objektivitet, faglig kompetence og fornøden omhu.

Budgettet samt nøjagtigheden og fuldstændigheden af de oplysninger og forudsætninger, der er anvendt til opstilling af budgettet, er virksomhedens ejers ansvar.

Da en opgave om opstilling af budget ikke er en erklæringsopgave med sikkerhed, er vi ikke forpligtet til at verificere nøjagtigheden eller fuldstændigheden af de oplysninger, virksomhedens ejer har givet os til brug for at opstille budgettet. Vi udtrykker derfor ingen revisions- eller reviewkonklusion om, hvorvidt budgettet er udarbejdet i overensstemmelse med de opstillede budgetforudsætninger og årsregnskabsloven.

De faktiske resultater vil sandsynligvis afvige fra de budgetterede, idet forudsatte begivenheder ofte ikke indtræder som forventet. Disse afvigelser kan være væsentlige.

Aarhus N, den 18. januar 2017

Regnskabskontoret

Lars Råd
Driftsøkonomi

VIRKSOMHEDSOPLYSNINGER

Virksomheden

Lars Landmand
Agro Food Park 15
8200 Aarhus N

Telefon: 12345678
CVR-nr.: 99999993

Revisor

Navn revisionskontor 1
9999 XXXXX

Pengeinstitut

Sparekassen
Bredgade
XXXX Aarhus

STRATEGI OG FOKUSOMRÅDER

Budgetbeskrivelse

Budgettet for 2017 beskriver fortsat normaldrift uden væsentlige investeringer.

Ejendomsbeskrivelse

- Ejendommen er købt i 1994 og overtaget efter forældrene.
I 2000 blev der bygget nyt stald med karussel, som er grundlaget for nuværende mælkeproduktion fra ca. 200 køer. Størsteparten af jorden anvendes til grovfoder, men overskydende arealer anvendes til korndyrkning.

Vision:

- At drive et moderne og effektivt heltidslandbrug med mælkeproduktion og planteavl som er fremtidssikret.
- Der skal være plads til det hele menneske via flere ansatte som gør det muligt at holde ferier og almindelige arbejdstider.
- Driften skal give et økonomisk overskud og der gør virksomheden i stand til at ekspandere løbende.

Strategi:

Mål

En mælkeproduktion der over en løbende 5 års periode giver et resultat før skat min. 1 mio.kr. år.

Fokusområder

Analyse af virksomheden sammenholdt med strategien har givet grundlag for at prioritere nedenstående fokusområder i budgetåret. Den økonomiske fremgang, der er målsætningen med de valgte tiltag, er indregnet i årsbudgettet i det omfang de forventes realiseret i 2017.

1. Mælkeydelsen

Mål:

11.000 kg EKM /ko til mejeri.

Tiltag:

De bedste kælkekvier skal indgå i egen besætning .
Løbende fokus af Kvæg for optimal fodring.

Ansvar: Fodermester

Deadline: Inden udløbet af 2017

Opfølgning:

Kvartalsopfølgninger på økonomien

Regelmæssige opfølgninger på mælkeproduktionen fra kvæg rådgivningen.

2. Maltbyg skal udgør 40 % af kornavlens.

Mål: 3.400 hkg kan sælges til merpris på 20 kr./hkg.

Tiltag:

Højt udbytte, forfrugt majs eller korn, lavt proteinindhold.

Ansvar: Lars

Deadline: Opfølgning pr. 30/9

STRATEGI OG FOKUSOMRÅDER

3. Fortsat stram styring af kontante kapacitetsomkostninger

Mål: < 1 mio.kr. i kontante kapacitetsomkostninger

Tiltag:

Eget gylleudstyr og traktor anvendes

Ung lærling lejes på timebasis efter fyraften som traktorfører

Ansvar: Lars

Deadline: Inden udløbet af 2017

Opfølgning:

Kvartalsopfølgninger på økonomien

VURDERING OG ANALYSE

Samlet vurdering af budgettet

Konklusion og forventet udvikling:

Budgettet viser et resultat før skat på 1,8 mio.kr.og dermed mulighed for at præstere betydelig positiv konsolidering i året.

Budget i forhold til ejendommens visioner/mål:

Efter nogle barske år i 2015 og 2016 med indtjening tæt på 0, forventes øget effektivitet i mælkeproduktionen kombineret med bedre prisforhold på mælk at kunne bringe økonomien i smult vande.

Større tiltag i perioden: Effektiviteten i stalden skal fortsat øges. Der er ikke planlagt større tiltag, som koster likviditet. Kassekreditten skal nedbringes med tilbagehold på kontante kapacitetsomkostninger og investeringer er nedbragt til nødvendige reinvesteringer.

Budgetresultater

Forventet udvikling i budgetteret resultat i forhold til seneste resultater

Årsbudgettets resultat før skat bliver ved de anvendte forudsætninger 1.831.000 kr. Umiddelbart kan reaktionen være at så gunstig budgetresultat virker urealistisk efter 2 dårlige år i 2015 og 2016. Stigning i mælkepris fra 2,05 til 2,82 kr./kg EKM har imidlertid stor effekt . Endelig får omprioritering i 2016 mod større realkredit og mindre bankfinansiering fuld effekt i budgetåret. Afskrivninger falder som følge af aktiver, som er færdigafskrevet i 2016.

Det er naturligvis helt afgørende at leverancen bliver omkring 11.000 kg EKM/ko og at udbytterne i marken bliver ordinære.

Samlet set udsigt til historisk flot resultat. Naturligvis er der grund til at følsomhederne i tankerne, da mindre mælkepris og lavere grovfoderudbytter hurtigt kan snuppe en mio.kr. af resultatet.

Likviditet for perioden

Likviditeten i årsbudgettet viser et likviditetsoverskud på 2 mio.kr. efter investeringer på 0,5 mio.kr.

Trækket på kassekreditten mindskes med 1,3 mio.kr. efter aftalte afdrag på 760.000 kr. inkl. afdragsdelen på leasingydelser.

Der er et bevilliget maksimum på kassekreditten på 3,0 mio.kr. Trækket er størst i juni måned med 3,1 mio.kr., så her kan der blive behov for midlertid trækingsret.

Analysen af følsomheder og nulpunkter findes i afsnittet Hoved og nøgletal

HOVED OG NØGLETALSOVERSIGT

Hovedtal - Intern opstilling

1.000 kr.	Regnskab 2014	Regnskab 2015	Regnskab 2016	Budget 2017	Budget 2018
Resultat					
Dækningsbidrag	4.004	3.066	3.102	4.441	4.388
Kontante kapacitetsomkostninger	-2.047	-2.306	-2.341	-2.065	-2.127
Afskrivninger	-785	-760	-465	-516	-524
Resultat af primær drift	1.173	0	296	1.860	1.736
Afkoblet støtte	745	716	694	639	625
Finansiering	-885	-885	-998	-650	-721
Private indtægter	-13	-13	-13	-17	-17
Resultat før skat	216	-144	-41	1.831	1.641
Privat udtræk	-169	-145	-171	-153	-262
Investeringer	-428	39	-348	-500	-700
Likviditetsoverskud/ -behov	115	-115	613	2.000	1.129
Aktiver i alt ultimo	31.736	30.537	31.357	30.707	31.513
Gæld i alt ultimo	-21.048	-20.893	-21.936	-19.894	-19.234
Egenkapital ultimo	7.884	7.504	7.567	8.677	9.779

Overblik

Nøgletal - Intern opstilling

Analyse af rentabilitet

- V. afkast u. ejer aflønning %	5,2	0,0	2,4	2,4	7,0
- V. overskudsmargin før ejer afløn.%	-20,7	-5,9	9,1	25,8	24,2
- Dækningsgrad	51,5	44,5	41,9	51,5	50,5

Soliditet og risiko

- Virksomhedens afkast til egenkapital %	10,2	-2,1	-0,1	21,3	17,1
- Soliditetsgrad (Intern)	24,8	24,6	25,7	28,3	31,0

Nøgletalsberegning - intern opstilling:

Rentabilitet

- **Virksomhedens afkast u. ejer aflønning, Pct.** = (Resultat før finansiering + Nettoforpaktning / Aktiver i alt - private aktiver - finansaktiver) * 100

- **Virksomhedens overskudsmargin f. ejer aflønning, Pct.** = (Resultat før finansiering + Nettoforpaktning) / Bruttoudbytte) * 100

- **Dækningsgrad** = (Dækningsbidrag/ Bruttoudbytte) * 100

- **Kapacitetsgrad u. ejer aflønning** = (Dækningsbidrag/ Kapacitetsomkostninger i alt) * 100

Soliditet og risiko

- **Virksomhedens afkast til Egenkapital, Pct** = (Resultat efter finansiering / egenkapital ultimo) * 100

- **Soliditetsgrad (Intern)** = (Egenkapital ultimo/ Aktiver i alt) * 100

HOVED OG NØGLETALSOVERSIGT

Fordeling af årets dækningsbidrag 2017

Årets dækningsbidrag kan specificeres således:

	Enhed	Udbytte	Pris	DB/enh.	DB i alt
Markafgrøder	Ha	kg - FE		kr.	kr.
Vårbyg	108,6	5.000	1,12	3.600	386.000
Salgsafgrøder i alt	108,6	5.000	1,12	3.600	386.000
Majs i alt	54,9	10.000	1,01	6.800	374.000
Græs mv.	70,2	7.600	1,25	7.700	543.000
Vedvarende arealer	13,7	500	1,25	300	4.000
I alt markafgrøder	247,3			5.300	1.307.000
Heraf forpagtet	70				
Husdyr produktion	stk.			Kr.	Kr.
Årskøer m. opdræt	198,0	11.020	2,83	15.800	3.119.000
Diverse					14.000
Dækningsbidrag ialt					4.440.000

Følsomhed

Nedenstående følsomheder er beregnet ud fra den likvide ændring af Årets resultat før skat.

Mark

+/- 5 hkg korn pr. ha. 61.000 kr.

Kvæg

+/- 20 øre kg EKM 440.000 kr.

+/- 5 % i pris og forbrug på indkøbt foder 82.000 kr.

+/- 5 % på kontante kapacitetsomk. 103.000 kr.

+/- 10 % på lønomkostning 48.000 kr.

+/- 1 % på variabelt forrentet gæld 2185.000 kr.

Konsolidering

1.000 kr.	Regnskab 2014	Regnskab 2015	Regnskab 2016	Budget 2017	Budget 2018
Resultat efter finansiering	832	-155	-8	1.848	1658
Private indtægter / omkostninger	0	0	-13	-17	-17
Tilbagef. Ændr. Stambes./foder	40	-90	9	0	0
Beregnet skat	-189	0	0	-756	-675
Privat udtræk inkl. Formueindt./ -udgifter	-136	-115	-148	-155	-167
Pensionsindbetaling	-32	-32	-32	-4	-4
Konsolidering	515	-395	-192	916	795

HOVED OG NØGLETALSOVERSIGT

Nulpunkter

Nulpunkt for resultatet:

Konsolidering	2017 Budget	Nulpunkt
Resultat efter finansiering	1.848 kr.	247 kr.
Private indtægter / omkostninger	-17 kr.	-17 kr.
Tilbagef. Ændr. Stambes./foder	0 kr.	0 kr.
Beregnet skat	- 756 kr.	-71 kr.
Privat udtræk inkl. Formueindt./ -udgifter	-155 kr.	-155 kr.
Pensionsindbetaling	-4 kr.	-4 kr.
Konsolidering	916 kr.	0 kr.

Kravet til Årets resultat efter finansiering betyder, at årets resultat kan sænkes med 1.600.000 kr. før der opstår ubalance i budgettet målt på denne post.

Dette krav sammenholdt med ovenstående følsomheder giver følgende resultatnulpunkt:

Nulpunkts mælkepris (2,83 - 0,72) 2,10 kr.kr./kg EKM

Nulpunkt for likviditeten:

Dette nøgletal udtrykker ved hvilken mælkepris saldo på kassekredit vil være uændret primo og ultimo.

På denne bedrift falder trækket på kassekrediten med 1.266 t.kr. med baggrund i mælkepris på 2,83 kr./kg EKM

På denne baggrund kan **likviditetsnulpunktet beregnes til 2,26 kr./kg EKM** (2,83 - 0,57)

BUDGETFORUDSÆTNINGER

- herunder fagkonsulentens kommentarer

Planteproduktionen

Fagkonsulentens kommentarer:

Planteproduktionen er indregnet ud fra det tekniske budget, der er udarbejdet i samarbejde med ejer Lars Landmand. Forudsætninger i planteproduktionen finde i markplanen

Afstemning af korn omsætning:

Primo lager	0 kg
Forbrugt (internt ovf.)	-0 kg
Solgt	-387.000 kg
Avlet	387.000 kg
Købt	0 kg
Ultimo lager	x0 kg

Intern omsætning af husdyrgødning er ikke med i budgettet.

Areal anvendelse, udbytte og prisforhold fremgår af afsnittet Hoved og nøgletal

Kvæg

Kvægkonsulentens kommentarer:

Produktionen er indregnet ud fra det tekniske budget, der er udarbejdet i samarbejde med ejer Lars Landmand.

Oplysninger om kontrakter på indkøbt forder, mængder, udløb og lignende findes i produktionsbudgettet for kvæg udarbejdet som grundlag for budgettet.

De væsentligste forudsætninger i produktionen:

Miljøgodkendelse/-tilladelse: xxx DE

Afstemning af grovfoder - majs og græsinsilage mv.:

Primo lager	1.346.500	FEN
Forbrug	-1.711.000	FEN
Avlet (Internt overført)	1.089.500	FEN
Ultimo lager	725.000	FEN

Indkøb foderkorn	190.000	Kg
------------------	---------	----

Besætningsstørrelse fremgår af afsnittet Hoved og Nøgletal

Mælk		Fedt %	Protein %
Mælk leveret til mejeri	2.098.000 Kg á 2,97 Kr.	4,32	3,54
EKM leveret til mejeri	2.202.000 Kg á 2,83 Kr.		

Kapacitetsomkostninger

Kapacitetsomkostningerne er indregnet på baggrund af forbruget i 2016 og da produktionen er stabil, er omkostningerne stort set uændrede i forhold til tidligere. Der er dog korrigeret for ændrede priser og fokus på nedbringelse af kapacitetsomkostninger, herunder anvendelsen af maskinstation og bygningsinvesteringer,

Afskrivninger

Afskrivninger falder i 2016 som følge af aktiver, som er færdigafskrevet i 2016, men stiger i 2017 lidt igen, men ikke til samme niveau som tidligere før 2016.

BUDGETFORUDSÆTNINGER

EU-støtte

Den afkoblede støtte er indlagt med udgangspunkt i udbetalingen i 201x og så er der fratrukket x % for yderligere modulation.

Finansiering

De nuværende forpagtninger er indregnet og de er som følger:

Navn	Areal	Takst	Beløb	Betalingstidspunkt
Børge Børgesen	19 ha.	3.800 kr./ha.	71.000 kr.	juni
Jens Hansen	51 ha.	3.800 kr./ha.	195.000 kr. + moms	december

Øvrig finansiering er indregnet ud fra følgende forudsætninger:

Lån	Restgæld primo	Rente i %	Rente i kr.	Afdrag
Krf. opr. xx mio. kr. F1	x.xxx	x,xx	x.xxx	x.xxx
Krf. opr. xx mio. kr. F1	x.xxx	x,xx	x.xxx	x.xxx
Krf. opr. xx mio. kr. x% obl.	x.xxx	x,xx	x.xxx	x.xxx
Banklån	x.xxx	x,xx	x.xxx	x.xxx
KK (primo)	x.xxx	x,xx	x.xxx	x.xxx
Leasing	x.xxx	x,xx	x.xxx	x.xxx
I alt	x.xxx		x.xxx	x.xxx

Kassekreditte har en forventet primosaldo på -2.908 t. kr. til 7,2 % i rente inkl. marginal. Der er en trækingsret på 3.000 t.kr.

Den indregnede finansiering giver en gennemsnitlig rente på x,xx %, hvilket er lidt i forhold til andre er xxxxx

Personlig indtjening

17.000 kr. løn er budgetteret uændret i forhold til niveauet fra indeværende år.

Privat udtræk

Der er budgetteret med et samlet privat udtræk på 153.000 kr. incl. private andele, hvilket er på niveau med, hvad der tidligere er realiseret.

Skat

Den betalte skat er budgetteret med udgangspunkt i de aktuelle forskudsregistreringer. Skat af årets resultat er beregnet med udgangspunkt i ét personfradrag på i alt 60.000 kr. og en skattesats på 42,7 % Forskellen mellem årets skat og den betalte skat er ikke reguleret via årets ændring i hensættelse til udskudt skat.

Investeringer

Der er budgetteret med 500.000 kr. som et minimum for vedligehold, herunder ny køletank som delvist finansieres ved salg af den gamle.

Beløbene er jævnt fordelt over året og er finansieret via kassekredittem

Dertil kommer opbygning af og værdiændringer i besætning og beholdninger for i alt 48.000 kr. i året.

Balancen

Balancens primobeløb er værdisat med udgangspunkt i ultimobalancen i forventet resultat november 2016

Bemærk at balancen primo er opgjort før balancetidspunktet og kun kassekreditte er tilpasses efter nytår. Derfor skal derfor vurderes med forbehold for afvigelser i f.eks. besætningsværdi, tilgodehavender, kreditorer, momssaldo m.v. Momssaldoen primo er skønnet til en gæld på 150.000 kr.

RISIKOSTYRING

Risikofaktor	Væsentlig og sandsynlig	Ansvarlig	Deadline
1. Medarbejdere	Ja	Lars	30.06.2017
Fodermester har været mange år i jobbet og er garant for fortsat vækst i mælkeproduktionen			
Tiltag / håndtering / beredskab: Gennemfør MUS samtale for at sikre at fodermester trives			
2. Priser	Ja	Lars Planteavlseråd giver	01.05.2017
Væsentlig for økonomi i kornproduktionen at 40 % af kornavlen (2.000 hkg) godkendes som maltbyg			
Tiltag / håndtering / beredskab: Der udarbejdes handlingsplan sammen med konsulent, så målet sikres.			
3. Afsætning	Nej	Driftsleder	
Ingen risiko			
Tiltag / håndtering / beredskab: Ingen			
4. Mælkeproduktionen	Ja	Fodermester Kvægrådgiver	
Produktionsmål på mælkeleverance > 11.000 kg EKM/ko			
Tiltag / håndtering / beredskab: Opfølgning af mælkeproduktion gennemføres kvartalsvis af kvægrådgiver med samtidig justering af foderplan			
5. Finansiering	Ja	Driftsleder Rådgiver	30.11.2017
Stigende rente på den variabelt forrentede gæld.			
Tiltag / håndtering / beredskab: Lav en finansstrategi, hvor omlægning til fast rente indgår			
6. Omverden	Ja	Driftsleder Rådgiver	30.11.2017
Konsekvenser af mulig vejføring gennem ejendommen			
Tiltag / håndtering / beredskab: Få analyseret udfordringerne ud fra bedriftens forudsætninger			

ÅRSBUDGET 2017

MED MÅNEDSOPSTILLING AF RESULTAT

01.01.2017 – 31.12.2017

ANVENDT BUDGETPRAKSIS

Generelt

Budgettet er udarbejdet i overensstemmelse med de opstillede budgetforudsætninger, hvortil der henvises.

Budgettet er opstillet efter samme regnskabspraksis, som er anvendt i årsregnskabet for 20xx. De talmæssige opstillinger er skønsmæssigt opdelt på måneder og anført i tkr.

Denne praksis følger som udgangspunkt følgende generelle principper.

Resultatopgørelsen

I resultatopgørelsen budgetteres indtægter i takt med, at de indtjenes, herunder budgetterede værdireguleringer af aktiver og forpligtelser. Omkostninger, herunder afskrivninger og nedskrivninger, budgetteres i de perioder de skønsmæssigt kan henføres til.

Skat af årets resultat budgetteres baseret på de forventede betalinger i året, forudsat at der er sammenhæng mellem budgetteret resultat og forskudsregistreringen hos SKAT.

Balancen

(Finansiering beskrives under forudsætnings afsnittet)

Aktiver og passiver budgetteres som nævnt efter de samme indregningsprincipper som er beskrevet i anvendt regnskabspraksis i årsrapporten.

Da disse aktiver og passiver skal indregnes til dagsværdi vil det ofte i praksis være svært at budgettere med en anden dagsværdi end primo, hvorfor disse aktiver og passiver forbliver stående til uændret værdi mellem primo og ultimo.

Udskudt skat reguleres som udgangspunkt ikke set i forhold til primo værdien med mindre der er større køb eller salg af aktiver eller ændring i skattereglerne som bevirker at udskudt skat påvirkes væsentligt.

RESULTAT - INTERNT

RESULTATVISNING 1.000 KR	REGNSKAB 2014	REGNSKAB 2015	REGNSKAB 2016	BUDGET 2017	BUDGET 2018
				Budget	Budget
Korn	395	572	603	610	625
Grovfoder	1.535	1.352	1.665	1.230	1.229
Mælk	5.436	4.330	4.403	6.236	6.189
Kvæg	375	651	583	535	598
Maskinstationsindtægter	16	5	6		
Andre landbrugsindtægter	13	28	145	14	45
Bruttoudbytte	7.770	6.938	7.405	8.625	8.686
Udsæd	-154	-147	-167	-133	-130
Gødning	-217	-193	-221	-199	-58
Planteværn	-101	-105	-47	-90	-68
Diverse vedrørende markbrug	-75	-118	-129	-112	-119
Korn			-230	-230	-320
Færdigblanding mv.	-1.446	-1.436	-1.442	-1.468	-1.721
Andet indkøbt foder	-56	-87	-107	-109	-108
Eget grovfoder	-1.231	-1.256	-1.409	-1.333	-1.229
Dyrlæge og medicin	-129	-132	-139	-139	-138
Diverse vedr. husdyr	-356	-398	-413	-372	-408
Stykomkostninger	-3.766	-3.872	-4.303	-4.184	-4.298
Dækningsbidrag	4.004	3.066	3.102	4.441	4.388
Energi	-284	-249	-221	-201	-212
Maskinstation mv.	-505	-514	-715	-553	-500
Vedligehold	-601	-578	-623	-523	-607
Investeringer over driften	-44	-37	-49		
Lønoms-kostninger	-364	-621	-467	-480	-504
Ejendomsskat og forsikringer	-142	-161	-154	-172	-173
Diverse omkostninger	-106	-146	-113	-136	-132
Kontante kapacitetsomkostninger	-2.047	-2.306	-2.341	-2.065	-2.127
Af- og nedskrivninger mv.	-785	-760	-465	-516	-524
Kapacitetsomkostninger i alt	-2.832	-3.066	-2.806	-2.581	-2.652
Resultat af primær drift	1.173		296	1.860	1.736
Anden indtjening		28			18
Anden virksomhed 9	17	-14			
Afkoblet EU-støtte mv.	745	716	694	639	625
Resultat før finansiering	1.934	730	990	2.499	2.379

RESULTAT - INTERNT

RESULTATVISNING 1.000 KR	REGNSKAB 2014	REGNSKAB 2015	REGNSKAB 2016	BUDGET 2017	BUDGET 2018
				Budget	Budget
Forpagtningsafgift mv.	-324	-324	-319	-278	-278
Realiseret gev./tab finansaktiver	-91		-66		
Renteudgifter	-643	-539	-558	-372	-443
Prioritetsomkostninger	-44	-23	-55		
Finansiering ialt	-1.102	-885	-998	-650	-721
Resultat før engangsposter	832	-155	-8	1.848	1.658
Resultat efter finansiering	832	-155	-8	1.848	1.658
Private indtægter/omkostninger	-13	-13	-13	-17	-17
Resultat før regulering og skat	820	-168	-21	1.831	1.642
Af- og nedskr. imm. akt. og jord	-714				
Urealiseret kursreg. finansaktiver		3	3		
Urealiseret kursreg. gæld	111	21	-22		
Regulering i alt	-604	24	-20		
Resultat før skat	216	-144	-41	1.831	1.642
Skat af resultat før skat	-117	109	-121		-100
Resultat efter skat	99	-34	-162	1.831	1.542

INVESTERING OG FINANSIERING - INTERNT

RESULTATVISNING 1.000 KR	REGNSKAB 2014	REGNSKAB 2015	REGNSKAB 2016	BUDGET 2017	BUDGET 2018
				Budget	Budget
Resultat før skat	216	-144	-41	1.831	1.642
Værdiændringer			9		
Afskrivninger mv.	785	760	465	516	524
Af- og nedskr. imm. akt. og jord	714				
Urealiseret kursreg. finansaktiver		-3	-3		
Urealiseret kursreg. gæld	-111	-21	22		
Tilbageførsel af ikke likvide poster	1.389	735	494	516	524
Betalt skat	-1	-4	-3	-5	-100
Privat	-135	-114	-146	-153	-160
Afskrivninger privat tlb.		9	11	11	3
Formueindtægter/-udgifter	-2	-4	-2	-2	
Pensionsindbetaling	-32	-32	-32	-4	-4
Privat udtræk, skat og pension i	-169	-145	-171	-153	-262
Til investering og afdrag	1.436	447	282	2.195	1.905
Besætning	24	-255	-151	48	-75
Beholdninger	-189	-116	-396	257	
Likviditet før anlægsinvesteringer	1.271	76	-264	2.500	1.830
Driftsbygninger	-192		-58	-100	-200
Inventar markbrug	-140	138		-100	-200
Inventar husdyrbrug		-54	-290	-300	-300
Beboelse landbrug	-96				
Private aktiver		-45			
Anlægsinvesteringer i alt	-428	39	-348	-500	-700
Likviditetsoverskud/-behov	843	115	-613	2.000	1.130
Tilgodehavende	130	176	-174	-62	-25
Værdipapirer	-77	-76	-163	-83	-42
Realkreditinstitutter	-630	-713	1.612	-489	-310
Anden langfristet gæld		37	-18	-18	
Leasingforpligtelser	-122	-102	193	-52	-52
Anden gæld	-133	-92	205	-200	-200
Moms og afgifter	27	87	-71	170	167
Kassekredit	-39	568	-970	-1.266	-668
Likviditetsanvendelse/-fremskaffel	-843	-115	613	-2.000	-1.130

BALANCE - INTERNT

	REGNSKAB		REGNSKAB		REGNSKAB		BUDGET		BUDGET	
	2014		2015		2016		2017		2018	
	Primo	Ultimo	Primo	Ultimo	Primo	Ultimo	Primo	Ultimo	Primo	Ultimo
1.000 kr										
							Budget		Budget	
Fast ejendom	26.800	26.500	26.500	25.386	25.386	25.194	25.139	24.992	25.092	25.032
Betalingsrettigheder EU	232									
Mælkekvote	595									
Inventar markbrug	1.112	1.039	1.039	721	721	540	531	439	371	365
Inventar husdyrbrug	500	295	295	141	141	400	396	622	618	860
Kvæg	1.698	1.674	1.674	1.929	1.929	2.089	2.079	2.030	2.182	2.257
Beholdninger egen avl	921	1.139	1.139	1.203	1.203	1.431	1.508	1.406	1.463	1.463
Beholdning indkøbt foder	73	43	43	95	95	91	22	22	94	94
Andre beholdninger						154	154		25	25
Landbrugsaktiver	31.930	30.691	30.691	29.475	29.475	29.899	29.830	29.512	29.846	30.097
Private aktiver				33	33	20	20	6	6	3
Tilgodehavende	679	549	549	374	374	548	412	474	564	589
Værdipapirer	419	495	495	575	575	740	633	716	782	823
Finansaktiver	1.098	1.044	1.044	948	948	1.288	1.044	1.189	1.346	1.413
Aktiver i alt	33.028	31.736	31.736	30.457	30.457	31.207	30.894	30.707	31.198	31.513
Realkreditinstitutter	-17.177	-16.437	-16.437	-15.703	-15.703	-17.337	-17.331	-16.842	-16.842	-16.532
Anden langfristet gæld				-37	-37	-18	-18		2	2
Leasingforpligtelser	-275	-153	-153	-52	-52	-245	-242	-190	-192	-140
Anden gæld	-1.449	-1.316	-1.316	-1.224	-1.224	-1.428	-1.400	-1.200	-1.254	-1.054
Moms	195	167	167	80	80	151	150	-20	72	-95
Kassekredit	-3.349	-3.310	-3.310	-3.878	-3.878	-2.908	-2.908	-1.642	-2.082	-1.414
Gæld i alt	-22.056	-21.048	-21.048	-20.813	-20.813	-21.785	-21.749	-19.894	-20.296	-19.233
Hensættelse til udskudt skat	-2.594	-2.803	-2.803	-2.141	-2.141	-1.855	-2.141	-2.136	-2.500	-2.500
Egenkapital	8.378	7.884	7.884	7.504	7.504	7.567	7.004	8.677	8.402	9.779

EGENKAPITALFORKLARING - INTERNT

1.000 KR	REGNSKAB 2014	REGNSKAB 2015	REGNSKAB 2016	BUDGET 2017	BUDGET 2018
				Budget	Budget
Resultat efter finansiering	832	-155	-8	1.848	1.658
Private indtægter/omkostninger	-13	-13	-13	-17	-17
Resultat før regulering og skat	820	-168	-21	1.831	1.642
Privat kontant mv.	-84	-60	-72	-93	-81
Bolig og transport mv.	-42	-55	-66	-60	-79
Privat ekstraordinært	-9		-8		
Formueindtægter / udgifter	-2	-4	-2	-2	
Privat udtræk	-136	-118	-148	-155	-160
Betalt skat	-1	-4	-3	-5	-100
Ændring i udskudt skat	-116	113	-118	5	
Skat af årets resultat	-117	109	-121		-100
Ændr. af egenkap. fra drift, privat	566	-177	-290	1.677	1.381
Regulering i alt fra resultatet	-604	24	-20		
Værdireguleringer	-425	517	404		
Ændring i pension	-32	-32	-32	-4	-4
Ændring af egenkapital	-494	333	63	1.673	1.377
Egenkapital primo	8.378	7.884	7.504	7.004	8.402
Egenkapital ultimo	7.884	7.504	7.567	8.677	9.779
Afstemningsdifference		-714			

MÅNEDSOPSTILLING 2017

**MED MÅNEDSOPSTILLING AF RESULTAT
01.01.2017 – 31.12.2017**

RESULTAT - INTERNT

RESULTATBUDGET 2017													
1.000 kr	Jan	Feb	Mar	Apr	Maj	Jun	Jul	Aug	Sep	Okt	Nov	Dec	I alt
Korn									610				610
Grovfoder									1.230				1.230
Mælk	478	451	509	500	530	527	538	513	473	474	473	770	6.236
Kvæg	32	28	42	55	42	47	26	33	34	53	53	91	535
Andre landbrugsindtægter						5						9	14
Bruttoudbytte	510	478	551	555	572	579	564	546	2.347	527	526	869	8.625
Udsæd				-133									-133
Gødning				-84	-90	-4	-21						-199
Planteværn					-49	-23				-17			-90
Diverse vedrørende markbrug			-6				-26		-65	-9	-6		-112
Korn	-21	-19	-22	-19	-19	-19	-20	-19	-18	-18	-17	-18	-230
Færdigblanding mv.	-126	-116	-127	-119	-127	-126	-126	-123	-116	-120	-120	-122	-1.468
Andet indkøbt foder	-9	-9	-9	-9	-9	-9	-9	-9	-9	-9	-9	-9	-109
Eget grovfoder	-152	-103	-116	-111	-117	-114	-117	-115	-109	-109	-104	-66	-1.333
Dyrlæge og medicin	-14	-11	-7	-9	-14	-11	-5	-8	-9	-14	-21	-16	-139
Diverse vedr. husdyr	-31	-31	-31	-31	-31	-31	-31	-31	-31	-31	-31	-31	-372
Stykomkostninger	-353	-290	-317	-515	-456	-338	-354	-304	-358	-327	-309	-263	-4.184
Dækningsbidrag	157	188	234	40	116	240	210	242	1.990	201	217	606	4.441
Energi	-9	-17	-9	-24	-25	-33	-16	-17	-25	-16	-19	8	-201
Maskinstation mv.				-84	-66		-54	-202		-146			-553
Vedligehold	-42	-42	-42	-54	-42	-42	-42	-42	-42	-54	-42	-42	-523
Lønomsomkostninger	-35	-35	-35	-35	-47	-47	-47	-47	-47	-35	-35	-35	-480
Ejendomsskat og forsikringer	-136	-5					-26	-5					-172
Diverse omkostninger	-4	-13	-32	-2	-2	-41	-2	-2	-5	-2	-2	-28	-136
Kontante kapacitetsomkostninger	-225	-111	-117	-200	-182	-162	-187	-315	-119	-254	-97	-96	-2.065
Af- og nedskrivninger mv.	-41	-41	-41	-43	-43	-44	-44	-44	-44	-44	-44	-44	-516
Kapacitetsomkostninger i alt	-266	-152	-158	-243	-226	-206	-230	-358	-162	-297	-141	-141	-2.581
Resultat af primær drift	-109	37	76	-203	-110	34	-21	-117	1.827	-97	76	465	1.860
Afkoblet EU-støtte mv.												639	639
Resultat før finansiering	-109	37	76	-203	-110	34	-21	-117	1.827	-97	76	1.104	2.499
Forpagtningsafgift mv.	-6	-13			-19	-24		-13			-13	-190	-278
Renteudgifter			-84			-89			-86			-112	-372
Finansiering ialt	-6	-13	-84		-19	-114		-13	-86		-13	-302	-650
Resultat før engangsposter	-115	24	-9	-203	-129	-79	-21	-129	1.741	-97	63	802	1.848
Resultat efter finansiering	-115	24	-9	-203	-129	-79	-21	-129	1.741	-97	63	802	1.848
Private indtægter/omkostninger	-8			-3			-3			-3			-17
Resultat før regulering og skat	-123	24	-9	-206	-129	-79	-24	-129	1.741	-100	63	802	1.831
Resultat før skat	-123	24	-9	-206	-129	-79	-24	-129	1.741	-100	63	802	1.831

RESULTAT - INTERNT

RESULTATBUDGET 2017

1.000 kr	Jan	Feb	Mar	Apr	Maj	Jun	Jul	Aug	Sep	Okt	Nov	Dec	I alt
Skat af resultat før skat	-1	-1	-1	-1	-1		-1	-1	-1	-1	-1	5	
Resultat efter skat	-123	23	-9	-207	-129	-79	-24	-130	1.741	-100	62	808	1.831

INVESTERING OG FINANSIERING - INTERNT

RESULTATBUDGET 2017													
1.000 kr	Jan	Feb	Mar	Apr	Maj	Jun	Jul	Aug	Sep	Okt	Nov	Dec	I alt
Resultat før skat	-123	24	-9	-206	-129	-79	-24	-129	1.741	-100	63	802	1.831
Afskrivninger mv.	41	41	41	43	43	44	44	44	44	44	44	44	516
Tilbageførsel af ikke likvide poster	41	41	41	43	43	44	44	44	44	44	44	44	516
Betalt skat	-1	-1	-1	-1	-1		-1	-1	-1	-1	-1		-5
Privat	-12	-14	-8	-8	-16	-8	-8	-8	-16	-18	-8	-29	-153
Afskrivninger privat tlbf.	1	1	1	1	1	1	1	1	1	1	1	1	11
Formueindtægter/-udgifter	-2												-2
Pensionsindbetaling	-4												-4
Privat udtræk, skat og pension i alt	-17	-14	-8	-8	-16	-7	-8	-8	-15	-18	-8	-28	-153
Til investering og afdrag	-99	51	25	-171	-101	-43	12	-93	1.770	-74	99	819	2.195
Besætning	53	-2	-20	-15	5	15	-3	-9	6	-1	18	-1	48
Beholdninger	156	103	116	195	187	114	117	115	-1.121	109	104	63	257
Likviditet før anlægsinvesteringer	110	153	121	10	91	86	127	12	655	34	221	881	2.500
Driftsbygninger						-100							-100
Inventar markbrug			-50						-50				-100
Inventar husdyrbrug				-200		-50						-50	-300
Anlægsinvesteringer i alt			-50	-200		-150			-50			-50	-500
Likviditetsoverskud/-behov	110	153	71	-190	91	-64	127	12	605	34	221	831	2.000
Tilgodehavende			207									-269	-62
Værdipapirer			-83										-83
Realkreditinstitutter			-122			-122			-122			-122	-489
Anden langfristet gæld									-18				-18
Leasingforpligtelser	-5	-5	-5	-5	-5	-5	-5	-5	-5	-5	-5	-1	-52
Anden gæld				-200									-200
Moms og afgifter	57	25	211	-69	3	-196	23	-12	271	-4	38	-177	170
Kassekredit	-163	-173	-279	464	-89	387	-145	4	-730	-26	-254	-262	-1.266
Likviditetsanvendelse/-fremskaffelse	-110	-153	-71	190	-91	64	-127	-12	-605	-34	-221	-831	-2.000
Afstemning													

INVESTERING OG FINANSIERING - INTERNT

Kassekredit

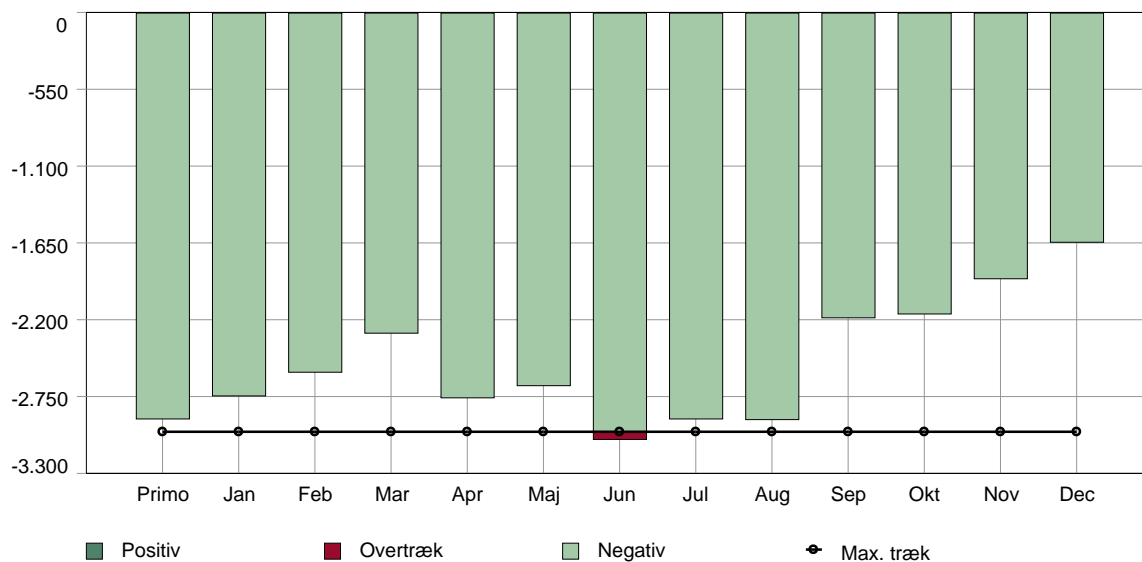

	1.000 kr	Primo	Jan	Feb	Mar	Apr	Maj	Jun	Jul	Aug	Sep	Okt	Nov	Dec
Maxtræk		-3.000	-3.000	-3.000	-3.000	-3.000	-3.000	-3.000	-3.000	-3.000	-3.000	-3.000	-3.000	-3.000
Saldo		-2.908	-2.745	-2.572	-2.293	-2.757	-2.668	-3.055	-2.910	-2.914	-2.184	-2.158	-1.904	-1.642
Ændring	I alt: -1.266		-163	-173	-279	464	-89	387	-145	4	-730	-26	-254	-262

Kassekreditoplysninger

Konto for kassekredit 2600 00
 Rentekonto for kassekredit 5600 00

Rentesats ved positiv saldo %
 Rentesats op til max træk % 7,20
 Rentesats over max træk % 7,20
 Provision af aftalt max træk pr. år %

Renteperioder pr. år 4
 Første rentemåned Mar

Momsoplysninger

Momsprincip kvartal
 Momsprincip før 1/1 kvartal
 Momssats 25,00%

BALANCE - INTERNT

RESULTATBUDGET 2017

1.000 kr	Primo	Jan	Feb	Mar	Apr	Maj	Jun	Jul	Aug	Sep	Okt	Nov	Dec
Fast ejendom	25.139	25.119	25.098	25.078	25.057	25.036	25.116	25.095	25.074	25.054	25.033	25.012	24.992
Inventar markbrug	531	515	499	533	517	501	485	469	453	487	471	455	439
Inventar husdyrbrug	396	392	387	383	577	570	614	607	600	593	586	579	622
Kvæg	2.079	2.025	2.027	2.046	2.061	2.056	2.041	2.044	2.052	2.047	2.048	2.030	2.030
Beholdninger egen avl	1.508	1.356	1.253	1.137	1.026	909	796	679	564	1.685	1.576	1.472	1.406
Beholdning indkøbt foder	22	19	19	19	19	19	19	19	19	19	19	19	22
Andre beholdninger	154	154	154	154	70								
Landbrugsaktiver	29.830	29.580	29.437	29.351	29.327	29.092	29.070	28.912	28.763	29.884	29.733	29.568	29.512
Private aktiver	20	19	18	16	15	14	13	12	11	10	9	7	6
Tilgodehavende	412	412	412	205	205	205	205	205	205	205	205	205	474
Værdipapirer	633	633	633	716	716	716	716	716	716	716	716	716	716
Finansaktiver	1.044	1.044	1.044	920	920	920	920	920	920	920	920	920	1.189
Aktiver i alt	30.894	30.643	30.499	30.288	30.263	30.026	30.003	29.845	29.694	30.814	30.662	30.495	30.707
Realkreditinstitutter	-17.331	-17.331	-17.331	-17.209	-17.209	-17.209	-17.086	-17.086	-17.086	-16.964	-16.964	-16.964	-16.842
Anden langfristet gæld	-18	-18	-18	-18	-18	-18	-18	-18	-18				
Leasingforpligtelser	-242	-242	-242	-242	-242	-242	-242	-242	-242	-242	-242	-242	-190
Anden gæld	-1.400	-1.400	-1.400	-1.400	-1.200	-1.200	-1.200	-1.200	-1.200	-1.200	-1.200	-1.200	-1.200
Moms	150	93	68	-143	-74	-77	119	96	108	-163	-159	-197	-20
Kassekredit	-2.908	-2.745	-2.572	-2.293	-2.757	-2.668	-3.055	-2.910	-2.914	-2.184	-2.158	-1.904	-1.642
Gæld i alt	-21.749	-21.643	-21.495	-21.305	-21.500	-21.413	-21.482	-21.360	-21.353	-20.753	-20.723	-20.507	-19.894
Hensættelse til udskudt skat	-2.141	-2.141	-2.141	-2.141	-2.141	-2.141	-2.141	-2.141	-2.141	-2.141	-2.141	-2.141	-2.136
Egenkapital	7.004	6.858	6.863	6.841	6.622	6.472	6.380	6.343	6.200	7.921	7.798	7.848	8.677

RESULTAT SPECIFIKATIONER - INTERNT

RESULTATBUDGET 2017

	Jan	Feb	Mar	Apr	Maj	Jun	Jul	Aug	Sep	Okt	Nov	Dec	I alt
Korn													
3000 00 Byg													
Ekst oms									360.360				360.360
Kg									343.200				343.200
Pris									1,05				1,05
3000 10 Maltbyg													
Ekst oms									250.000				250.000
Kg									200.000				200.000
Pris									1,25				1,25
Korn i alt									610.360				610.360
Grovfoder													
3175 81 Græsensilage overført til husdyr													
Intern oms									676.225				676.225
FEN									540.980				540.980
Pris									1,25				1,25
3178 10 Majsensilage													
Intern oms									553.985				553.985
FEN									548.500				548.500
Pris									1,01				1,01
Grovfoder i alt									1.230.210				1.230.210
Mælk													
3300 00 Mælk salg													
Ekst oms	465.581	438.741	495.525	486.552	516.295	512.745	523.951	499.373	460.725	461.480	459.037	485.886	5.805.891
Kg	181.956	169.766	186.541	174.201	188.977	190.894	186.772	177.340	160.651	155.380	151.427	174.526	2.098.432
Pris	2,56	2,58	2,66	2,79	2,73	2,69	2,81	2,82	2,87	2,97	3,03	2,78	2,77
3300 03 Mælk logistiktillæg													
Ekst oms										251	1.514	1.745	3.510
3300 10 Mælk kvalitetstillæg													
Ekst oms	13.968	13.162	14.866	14.597	15.489	15.382	15.719	14.981	13.822	13.844	13.771	14.577	174.177
Kg	181.956	169.766	186.541	174.201	188.977	190.894	186.772	177.340	160.651	155.380	151.427	174.526	2.098.432
Pris	0,08	0,08	0,08	0,08	0,08	0,08	0,08	0,08	0,09	0,09	0,09	0,08	0,08
3301 00 Mælk produktionsafgift													
Ekst oms	-1.456	-1.358	-1.492	-1.394	-1.512	-1.527	-1.494	-1.419	-1.285	-1.243	-1.211	-1.396	-16.787
Kg	-181.956	-169.766	-186.541	-174.201	-188.977	-190.894	-186.772	-177.340	-160.651	-155.380	-151.427	-174.526	-2.098.432
Pris	0,01	0,01	0,01	0,01	0,01	0,01	0,01	0,01	0,01	0,01	0,01	0,01	0,01
3308 00 Mælk efterbetaling													
Ekst oms												269.000	269.000
Enh												2.098.432	2.098.432
Pris												0,13	0,13

RESULTAT SPECIFIKATIONER - INTERNT

RESULTATBUDGET 2017

	Jan	Feb	Mar	Apr	Maj	Jun	Jul	Aug	Sep	Okt	Nov	Dec	I alt
Mælk i alt	478.093	450.545	508.898	499.754	530.272	526.600	538.175	512.936	473.262	474.332	473.111	769.811	6.235.790
Kvæg													
3321 00 Køer													
Ekst oms	69.160	15.960	15.960	31.920	37.240	53.200	15.960	15.960	31.920	42.560	58.520	37.240	425.600
Stk	13	3	3	6	7	10	3	3	6	8	11	7	80
Pris	5.319	5.320	5.320	5.320	5.320	5.319	5.320	5.320	5.320	5.320	5.320	5.320	5.320
3323 00 Køer efterbetaling													
Ekst oms												37.000	37.000
3344 00 Kvier													
Ekst oms	10.000	5.000	5.000	5.000	5.000	5.000	5.000	5.000	5.000	5.000	5.000	10.000	69.996
Stk	2	1	1	1	1	1	1	1	1	1	1	2	14
Pris	5.000	4.999	4.999	4.999	4.999	4.999	4.999	4.999	4.999	4.999	4.999	5.000	5.000
3384 00 Tyre levebrug													
Ekst oms	6.000	5.400	1.800	3.600	4.800	3.600	1.800	3.600	2.400	4.800	6.600	6.000	50.400
Stk	10	9	3	6	8	6	3	6	4	8	11	10	84
Pris	599	599	600	600	600	600	600	600	599	600	600	599	600
<i>Besætningsforskydning</i>													
1405 00 Køer													
Forskyd	-56.700	-6.301	12.600	-6.299				6.299		-6.299			-56.700
Stk	-9	-1	2	-1				1		-1			-9
Pris	6.300	6.299	6.299	6.299				6.299		6.299			6.300
1420 00 Kvier over 2 år													
Forskyd	6.600	-6.599	-6.601	33.000	-19.800	-26.400	13.200	19.800	33.001	6.599	-26.400	19.801	46.201
Stk	1	-1	-1	5	-3	-4	2	3	5	1	-4	3	7
Pris	6.600	6.599	6.600	6.599	6.599	6.599	6.599	6.600	6.599	6.599	6.599	6.599	6.599
1425 10 Kvier 1½-2 år													
Forskyd		15.901	47.699	-10.599	10.599	26.501	-15.901	-31.799	-58.300	-15.900	-5.301	-37.100	-74.200
Stk		3	9	-2	2	5	-3	-6	-11	-3	-1	-7	-14
Pris	5.241	5.299	5.299	5.299	5.299	5.300	5.299	5.299	5.300	5.300	5.299	5.300	5.300
1425 20 Kvier 1-1½ år													
Forskyd	-13.200	-9.900	-42.900	-9.900		-23.100	13.200	19.800	33.000	19.800	-9.900	26.400	3.300
Stk	-4	-3	-13	-3		-7	4	6	10	6	-3	8	1
Pris	3.300	3.299	3.299	3.300		3.300	3.299	3.300	3.299	3.299	3.299	3.300	3.300
1430 01 Kviekalve 1/2-1 år													
Forskyd	8.800	13.200	22.000	13.200	-4.400	15.400	4.400	-6.600	-11.000	-15.400	13.200	-11.000	41.800
Stk	4	6	10	6	-2	7	2	-3	-5	-7	6	-5	19
Pris	2.199	2.200	2.199	2.199	2.199	2.200	2.199	2.200	2.199	2.199	2.199	2.199	2.200
1430 02 Kviekalve under 1/2 år													
Forskyd	2.400	-3.600	-6.000	-8.400	6.000	-4.800	-8.400	-2.400		7.200	7.200	3.600	-7.200
Stk	2	-3	-5	-7	5	-4	-7	-2		6	6	3	-6
Pris	1.200	1.199	1.200	1.199	1.199	1.200	1.199	1.200		1.199	1.200	1.199	1.200

RESULTAT SPECIFIKATIONER - INTERNT

RESULTATBUDGET 2017

	Jan	Feb	Mar	Apr	Maj	Jun	Jul	Aug	Sep	Okt	Nov	Dec	I alt
1450 01 Tyrekalve 1/2-1 år													
Forskyd	12.000												12.000
1450 02 Tyrekalve under 1/2 år													
Forskyd	-13.300	-1.200	-7.200	3.600	2.400	-2.400	-3.600	3.600	-2.400	4.800	3.600	-1.200	-13.300
Stk	-1	-1	-6	3	2	-2	-3	3	-2	4	3	-1	-1
Pris	13.299	1.199	1.199	1.199	1.199	1.199	1.199	1.199	1.200	1.200	1.199	1.200	13.299
<i>Besætningsforskydning i alt</i>	<i>-53.400</i>	<i>1.500</i>	<i>19.598</i>	<i>14.601</i>	<i>-5.201</i>	<i>-14.799</i>	<i>2.900</i>	<i>8.700</i>	<i>-5.699</i>	<i>800</i>	<i>-17.601</i>	<i>501</i>	<i>-48.100</i>
Kvæg i alt	31.761	27.860	42.358	55.121	41.839	47.000	25.659	33.259	33.621	53.159	52.519	90.741	534.896
Andre landbrugsindtægter													
3189 00 Tilskud miljøforanstaltninger / MVJ													
Ekst oms												8.500	8.500
3811 10 Udleje bygninger													
Ekst oms						5.000							5.000
Andre landbrugsindtægter i alt						5.000						8.500	13.500
Bruttoudbytte	509.854	478.405	551.256	554.876	572.111	578.600	563.834	546.195	2.347.453	527.491	525.630	869.052	8.624.756
Udsæd													
4000 00 Udsæd korn													
Ekst oms				-746									-746
Kg				-276									-276
Pris				2,70									2,70
4000 10 Udsæd byg													
Ekst oms				-41.066									-41.066
Kg				-15.210									-15.210
Pris				2,70									2,70
4005 20 Udsæd majs													
Ekst oms				-76.790									-76.790
4005 30 Udsæd græs													
Ekst oms				-13.937									-13.937
Kg				-173									-173
Pris				80,68									80,68
Udsæd i alt				-132.539									-132.539
Gødning													
4021 00 NPK-gødning													
Ekst oms				-1									-1

RESULTAT SPECIFIKATIONER - INTERNT

RESULTATBUDGET 2017

	Jan	Feb	Mar	Apr	Maj	Jun	Jul	Aug	Sep	Okt	Nov	Dec	I alt
4023 00 N-gødning													
Ekst oms			-1			-1	-20.992						-20.994
Kg							-11.662						-11.662
Pris							1,80						1,80
4025 00 K-gødning													
Ekst oms						-3.965							-3.965
Kg						-1.586							-1.586
Pris						2,50							2,50
4026 00 NP-gødning													
Ekst oms					-19.746								-19.746
Kg					-8.228								-8.228
Pris					2,40								2,40
Forskydning gødning													
4021 00 NPK-gødning													
Forskyd			-84.000										-84.000
Kg			-35.000										-35.000
Pris			2,40										2,40
4023 00 N-gødning													
Forskyd				-70.485									-70.485
Kg				-38.100									-38.100
Pris				1,85									1,85
Forskydning gødning i alt													
			-84.000	-70.485									-154.485
Gødning i alt													
		-1	-84.001	-90.231	-3.966	-20.992							-199.191
Planteværn													
4041 00 Ukrudtsbekæmpelse													
Ekst oms				-47.944					-16.982				-64.927
4042 00 Skadedyrsbekæmpelse													
Ekst oms						-5.160							-5.160
4043 00 Sygdomsbekæmpelse													
Ekst oms				-1.358	-18.230								-19.588
Planteværn i alt													
				-49.302	-23.390				-16.982				-89.675
Diverse vedrørende markbrug													
4097 20 Tørring													
Ekst oms									-60.000				-60.000

RESULTAT SPECIFIKATIONER - INTERNT

RESULTATBUDGET 2017

	Jan	Feb	Mar	Apr	Maj	Jun	Jul	Aug	Sep	Okt	Nov	Dec	I alt
4099 10 Plastik													
Ekst oms							-20.000		-5.000	-9.000			-34.000
4099 25 Planteavlserådgivning													
Ekst oms			-6.000				-6.000				-6.000		-18.000
Diverse vedrørende markbrug i alt			-6.000				-26.000		-65.000	-9.000	-6.000		-112.000
Korn													
4400 00 Foderkorn													
Ekst oms	-20.659	-19.440	-21.730	-18.761	-19.310	-19.446	-19.601	-19.262	-18.031	-17.816	-17.459	-18.356	-229.872
Kg	-17.216	-16.200	-18.108	-15.634	-16.092	-16.205	-16.334	-16.052	-15.026	-14.847	-14.549	-15.297	-191.560
Pris	1,20	1,20	1,20	1,20	1,20	1,20	1,20	1,20	1,20	1,20	1,20	1,20	1,20
Færdigblanding mv.													
4401 20 A-blanding													
Ekst oms	-31.760	-29.900	-33.379	-31.104	-33.408	-33.709	-33.931	-33.007	-30.492	-30.114	-29.544	-31.075	-381.424
Kg	-16.456	-15.492	-17.295	-16.116	-17.310	-17.466	-17.581	-17.102	-15.799	-15.603	-15.308	-16.101	-197.629
Pris	1,93	1,93	1,93	1,93	1,93	1,93	1,93	1,93	1,93	1,93	1,93	1,93	1,93
4401 30 Kalveblanding													
Ekst oms	-3.167	-2.762	-2.800	-2.692	-2.967	-2.958	-2.741	-2.597	-2.555	-2.912	-3.142	-3.306	-34.600
Kg	-1.501	-1.309	-1.327	-1.276	-1.406	-1.402	-1.299	-1.231	-1.211	-1.380	-1.489	-1.567	-16.398
Pris	2,11	2,11	2,11	2,11	2,11	2,11	2,11	2,11	2,11	2,11	2,11	2,11	2,11
4401 54 Rapsprodukter													
Ekst oms	-27.904	-26.278	-29.192	-27.793	-28.583	-27.693	-28.532	-28.530	-27.550	-28.379	-27.497	-28.402	-336.331
Kg	-14.822	-13.407	-14.894	-14.180	-14.583	-14.129	-14.557	-14.556	-14.056	-14.479	-14.029	-14.491	-172.183
Pris	1,88	1,96	1,96	1,96	1,96	1,96	1,96	1,96	1,96	1,96	1,96	1,96	1,95
4401 60 Soyaskrå/kager m.v.													
Ekst oms	-36.929	-37.722	-42.029	-39.273	-41.101	-40.629	-41.383	-40.819	-38.560	-38.910	-37.911	-39.506	-474.774
Kg	-14.045	-12.963	-14.443	-13.496	-14.124	-13.962	-14.221	-14.027	-13.251	-13.371	-13.028	-13.576	-164.507
Pris	2,63	2,91	2,91	2,91	2,91	2,91	2,91	2,91	2,91	2,91	2,91	2,91	2,89
4410 11 Sødmælk													
Ekst oms	-7.925	-6.033	-4.225	-3.975	-5.569	-6.569	-4.082	-2.785	-3.225	-5.736	-8.270	-8.877	-67.271
Kg	-666	-507	-355	-334	-468	-552	-343	-234	-271	-482	-695	-746	-5.653
Pris	11,90	11,90	11,90	11,90	11,90	11,90	11,90	11,90	11,90	11,90	11,90	11,90	11,90
4415 11 Mineralblanding kvæg													
Ekst oms	-14.507	-13.469	-15.074	-14.274	-15.061	-14.869	-15.182	-14.978	-14.087	-14.129	-13.724	-14.333	-173.686
Kg	-3.363	-3.122	-3.494	-3.309	-3.491	-3.446	-3.519	-3.472	-3.266	-3.276	-3.182	-3.323	-40.263
Pris	4,31	4,31	4,31	4,31	4,31	4,31	4,31	4,31	4,31	4,31	4,31	4,31	4,31

Forskydning færdigblanding mv.

RESULTAT SPECIFIKATIONER - INTERNT

RESULTATBUDGET 2017

	Jan	Feb	Mar	Apr	Maj	Jun	Jul	Aug	Sep	Okt	Nov	Dec	I alt
4410 11 Sødmælk													
Forskyd	-3.600												3.600
Kg	-300												300
Pris	12,00												12,00
<i>Forskydning færdigblanding mv. i alt</i>													
	-3.600												3.600
Færdigblanding mv. i alt													
	-125.792	-116.164	-126.699	-119.111	-126.688	-126.428	-125.851	-122.715	-116.470	-120.178	-120.089	-121.900	-1.468.086
Andet indkøbt foder													
4429 80 Fedt													
Ekst oms	-9.101	-9.101	-9.101	-9.101	-9.101	-9.101	-9.101	-9.101	-9.101	-9.101	-9.101	-9.101	-109.208
Kg	-1.138	-1.138	-1.138	-1.138	-1.138	-1.138	-1.138	-1.138	-1.138	-1.138	-1.138	-1.138	-13.651
Pris	8,00	8,00	8,00	8,00	8,00	8,00	8,00	8,00	8,00	8,00	8,00	8,00	8,00
Andet indkøbt foder i alt													
	-9.101	-9.101	-9.101	-9.101	-9.101	-9.101	-9.101	-9.101	-9.101	-9.101	-9.101	-9.101	-109.208
Eget grovfoder													
4421 20 Græsensilage													
Intern oms									-676.225				-676.225
FEN									-540.980				-540.980
Pris									1,25				1,25
4422 10 Majsensilage													
Intern oms									-553.985				-553.985
FEN									-548.500				-548.500
Pris									1,01				1,01
<i>Forskydning eget grovfoder</i>													
4421 20 Græsensilage													
Forskyd	-56.250	-53.750	-60.000	-58.750	-61.250	-60.000	-62.500	-60.000	618.750	-55.000	-53.750	-55.000	-17.500
FEN	-45.000	-43.000	-48.000	-47.000	-49.000	-48.000	-50.000	-48.000	495.000	-44.000	-43.000	-44.000	-14.000
Pris	1,25	1,25	1,25	1,25	1,25	1,25	1,25	1,25	1,25	1,25	1,25	1,25	1,25
4421 30 Halm													
Forskyd	-25.350												25.350
FEN	-20.000												20.000
Pris	1,27												1,27
4421 93 Hø beholdning													
Forskyd	-17.025												17.025
FEN	-12.500												12.500
Pris	1,36												1,36
4422 10 Majsensilage													
Forskyd	-53.530	-49.490	-55.550	-52.520	-55.550	-53.530	-54.540	-54.540	501.970	-53.530	-50.500	-53.530	-84.840
FEN	-53.000	-49.000	-55.000	-52.000	-55.000	-53.000	-54.000	-54.000	497.000	-53.000	-50.000	-53.000	-84.000
Pris	1,01	1,01	1,01	1,01	1,01	1,01	1,01	1,01	1,01	1,01	1,01	1,01	1,01

RESULTAT SPECIFIKATIONER - INTERNT

RESULTATBUDGET 2017

	Jan	Feb	Mar	Apr	Maj	Jun	Jul	Aug	Sep	Okt	Nov	Dec	I alt
<i>Forskydning eget grovfoder i alt</i>													
	-152.155	-103.240	-115.550	-111.270	-116.800	-113.530	-117.040	-114.540	1.120.720	-108.530	-104.250	-66.155	-102.340
Eget grovfoder i alt	-152.155	-103.240	-115.550	-111.270	-116.800	-113.530	-117.040	-114.540	-109.490	-108.530	-104.250	-66.155	-1.332.550
Dyrlæge og medicin													
4480 00 Dyrlæge													
Ekst oms	-13.797	-11.169	-7.227	-9.198	-13.797	-11.169	-4.599	-7.884	-8.541	-14.454	-21.025	-16.426	-139.289
Diverse vedr. husdyr													
4470 01 Inseminering/bedækning kvæg													
Ekst oms	-7.500	-7.500	-7.500	-7.500	-7.500	-7.500	-7.500	-7.500	-7.500	-7.500	-7.500	-7.500	-90.000
4473 10 Produktionsrådgivning kvæg													
Ekst oms	-3.457	-3.449	-3.456	-3.459	-3.463	-3.463	-3.454	-3.457	-3.459	-3.457	-3.462	-3.457	-41.490
4473 11 Ydelseskontrol													
Ekst oms	-4.362	-4.352	-4.361	-4.365	-4.370	-4.370	-4.358	-4.363	-4.364	-4.362	-4.368	-4.362	-52.357
4486 00 Strøelse													
Ekst oms	-3.506	-3.498	-3.505	-3.509	-3.512	-3.512	-3.503	-3.507	-3.508	-3.506	-3.511	-3.506	-42.083
4488 10 Diverse omkostninger, kvæg													
Ekst oms	-2.661	-2.589	-2.686	-2.619	-2.703	-2.713	-2.686	-2.635	-2.543	-2.512	-2.493	-2.619	-31.458
4488 11 Klovbeskæring													
Ekst oms	-8.707	-8.688	-8.706	-8.714	-8.723	-8.723	-8.700	-8.709	-8.712	-8.707	-8.720	-8.707	-104.516
4488 12 Daka, gebyrer mv.													
Ekst oms	-823	-821	-823	-824	-824	-824	-822	-823	-823	-823	-824	-823	-9.879
Diverse vedr. husdyr i alt	-31.015	-30.897	-31.037	-30.989	-31.095	-31.105	-31.024	-30.993	-30.910	-30.867	-30.877	-30.974	-371.782
Stykomkostninger	-352.520	-290.010	-317.344	-514.970	-456.325	-338.135	-354.208	-304.496	-357.542	-326.930	-308.801	-262.912	-4.184.193
Dækningsbidrag	157.334	188.394	233.911	39.906	115.786	240.465	209.626	241.699	1.989.911	200.561	216.829	606.140	4.440.563
Energi													
<i>Brændstof</i>													
4580 10 Dieselolie													
Ekst oms	-13.650		-26.650	-28.600	-40.950	-13.000	-14.300	-27.950	-13.000	-16.900			-195.000
Liter	-2.100		-4.100	-4.400	-6.300	-2.000	-2.200	-4.300	-2.000	-2.600			-30.000
Pris	6,50		6,50	6,50	6,50	6,50	6,50	6,50	6,50	6,50			6,50
4580 81 Dieselolie afgift													
Ekst oms	5.693		11.115	11.928	17.079	5.422	5.964	11.657	5.422	7.049			81.330

RESULTAT SPECIFIKATIONER - INTERNT

RESULTATBUDGET 2017

	Jan	Feb	Mar	Apr	Maj	Jun	Jul	Aug	Sep	Okt	Nov	Dec	I alt
4580 85 Dieselolie afgift - ikke refunderbar													
Ekst oms		-102		-200	-215	-307	-98	-107	-210	-98	-127		-1.464
<i>Brændstof i alt</i>		-8.059		-15.735	-16.886	-24.178	-7.676	-8.443	-16.503	-7.676	-9.978		-115.134
<i>Energi excl. brændstof</i>													
4588 00 EI													
Ekst oms	-17.600	-17.600	-17.600	-17.600	-17.600	-17.600	-17.600	-17.600	-17.600	-17.600	-17.600	-17.600	-211.200
kwh	-10.000	-10.000	-10.000	-10.000	-10.000	-10.000	-10.000	-10.000	-10.000	-10.000	-10.000	-10.000	-120.000
Pris	1,76	1,76	1,76	1,76	1,76	1,76	1,76	1,76	1,76	1,76	1,76	1,76	1,76
4588 80 EI afgift													
Ekst oms	9.060	9.060	9.060	9.060	9.060	9.060	9.060	9.060	9.060	9.060	9.060	9.060	108.720
4895 70 Andel elektricitet ekskl. afgift													
Ekst oms												16.800	16.800
<i>Energi excl. brændstof i alt</i>	-8.540	-8.540	-8.540	-8.540	-8.540	-8.540	-8.540	-8.540	-8.540	-8.540	-8.540	8.260	-85.680
Energi i alt	-8.540	-16.599	-8.540	-24.275	-25.426	-32.718	-16.216	-16.983	-25.043	-16.216	-18.518	8.260	-200.814
Maskinstation mv.													
<i>Høst af korn og frøafgrøder</i>													
4071 10 Mejetærskning													
Ekst oms								-86.912					-86.912
4071 20 Presning													
Ekst oms								-61.273					-61.273
<i>Høst af korn og frøafgrøder i alt</i>								-148.185					-148.185
<i>Høst af grovfoder</i>													
4071 40 Finsnitning/ensilering													
Ekst oms					-66.412		-53.762	-53.762		-146.168			-320.105
<i>Maskinstation diverse</i>													
4070 20 Såning													
Ekst oms				-84.488									-84.488
<i>Maskinstation diverse i alt</i>				-84.488									-84.488
Maskinstation mv. i alt				-84.488	-66.412		-53.762	-201.947		-146.168			-552.777

RESULTAT SPECIFIKATIONER - INTERNT

RESULTATBUDGET 2017

	Jan	Feb	Mar	Apr	Maj	Jun	Jul	Aug	Sep	Okt	Nov	Dec	I alt
Vedligehold													
<i>Vedligehold fast ejendom</i>													
4600 00 Vedligeholdelse driftsbygninger													
Ekst oms	-2.500	-2.500	-2.500	-2.500	-2.500	-2.500	-2.500	-2.500	-2.500	-2.500	-2.500	-2.500	-30.000
4610 01 Vedligeh. beboelse													
Ekst oms							-1						-1
4610 02 Forbrugsafgifter													
Ekst oms	-3.000	-3.000	-3.000	-3.000	-3.000	-3.000	-3.000	-3.000	-3.000	-3.000	-3.000	-3.000	-36.000
4610 03 Træpiller													
Ekst oms	-2.000	-2.000	-2.000	-2.000	-2.000	-2.000	-2.000	-2.000	-2.000	-2.000	-2.000	-2.000	-24.000
<i>Vedligehold fast ejendom i alt</i>													
	-7.500	-7.500	-7.500	-7.500	-7.500	-7.500	-7.501	-7.500	-7.500	-7.500	-7.500	-7.500	-90.001
<i>Vedligehold grundforbedring</i>													
4620 00 Vedligeholdelse grundforbedring													
Ekst oms				-12.500						-12.500			-25.000
4620 10 Jordbrugskalk													
Ekst oms												-1	-1
<i>Vedligehold grundforbedring i alt</i>													
				-12.500						-12.500		-1	-25.001
<i>Vedligehold markredskaber</i>													
4674 00 Vedligeholdelse markredskaber													
Ekst oms	-16.000	-16.000	-16.000	-16.000	-16.000	-16.000	-16.000	-16.000	-16.000	-16.000	-16.000	-16.000	-192.000
<i>Vedligehold staldinventar</i>													
4671 00 Vedligeholdelse staldinventar													
Ekst oms	-6.000	-6.000	-6.000	-6.000	-6.000	-6.000	-6.000	-6.000	-6.000	-6.000	-6.000	-6.000	-72.000
4671 50 Vedligeholdelse malkeanlæg													
Ekst oms	-12.000	-12.000	-12.000	-12.000	-12.000	-12.000	-12.000	-12.000	-12.000	-12.000	-12.000	-12.000	-144.000
<i>Vedligehold staldinventar i alt</i>													
	-18.000	-18.000	-18.000	-18.000	-18.000	-18.000	-18.000	-18.000	-18.000	-18.000	-18.000	-18.000	-216.000
Vedligehold i alt													
	-41.500	-41.500	-41.500	-54.000	-41.500	-41.500	-41.501	-41.500	-41.500	-54.000	-41.500	-41.501	-523.002

Lønomskostninger

RESULTAT SPECIFIKATIONER - INTERNT

RESULTATBUDGET 2017

	Jan	Feb	Mar	Apr	Maj	Jun	Jul	Aug	Sep	Okt	Nov	Dec	I alt
4745 00 Vikarordning													
Ekst oms	-35.000	-35.000	-35.000	-35.000	-47.000	-47.000	-47.000	-47.000	-47.000	-35.000	-35.000	-35.000	-480.000
<hr/>													
Ejendomsskat og forsikringer													
<i>Ejendomsskat</i>													
4770 00 Ejendomsskat													
Ekst oms	-26.000	-5.000					-26.000	-5.000					-62.000
<hr/>													
<i>Forsikringer</i>													
4760 00 Forsikring landbrug													
Ekst oms	-110.000												-110.000
<hr/>													
Ejendomsskat og forsikringer i alt													
	-136.000	-5.000					-26.000	-5.000					-172.000
<hr/>													
Diverse omkostninger													
4780 00 Økonomisk rådgivning													
Ekst oms		-10.000	-10.000			-1.000							-21.000
<hr/>													
4781 00 Regnskab													
Ekst oms			-20.000			-15.000			-3.000			-3.000	-41.000
<hr/>													
4800 00 Kontingenter m.m.													
Ekst oms	-2.100	-525											-2.625
<hr/>													
4830 00 Telefon/multimedie													
Ekst oms	-500	-500	-500	-500	-500	-500	-500	-500	-500	-500	-500	-500	-6.000
<hr/>													
4837 00 Forbrugsafgift vand													
Ekst oms						-48.000						-48.000	-96.000
m3						-4.000						-4.000	-8.000
Pris						12,00						12,00	12,00
<hr/>													
4837 80 Vandafgift (grøn afgift)													
Ekst oms						25.000						25.000	50.000
<hr/>													
4838 23 Renovation													
Ekst oms	-750	-750	-750	-750	-750	-750	-750	-750	-750	-750	-750	-750	-9.000
<hr/>													
4839 00 Andre omkostninger													
Ekst oms	-500	-500	-500	-500	-500	-500	-500	-500	-500	-500	-500	-500	-6.000
<hr/>													
<i>Bil. m.v.</i>													
4899 31 Erhvervsandel bilomkostninger													
Efterpost	-375	-375	-375	-375	-375	-375	-375	-375	-375	-375	-375	-375	-4.500

RESULTAT SPECIFIKATIONER - INTERNT

RESULTATBUDGET 2017

	Jan	Feb	Mar	Apr	Maj	Jun	Jul	Aug	Sep	Okt	Nov	Dec	I alt
<i>Detaljer bil (8300 00)</i>													
8314 00 Reparation 2													
Ekst oms	-1.500	-1.500	-1.500	-1.500	-1.500	-1.500	-1.500	-1.500	-1.500	-1.500	-1.500	-1.500	-18.000
8341 00 Andel i omkostninger til erhverv													
Efterpost	375	375	375	375	375	375	375	375	375	375	375	375	4.500
8342 00 Andel i omkostninger til privat													
Efterpost	1.125	1.125	1.125	1.125	1.125	1.125	1.125	1.125	1.125	1.125	1.125	1.125	13.500
<i>Detaljer bil (8300 00) i alt</i>													
<i>Bil. m.v. i alt</i>													
	-375	-375	-375	-375	-375	-375	-375	-375	-375	-375	-375	-375	-4.500
Diverse omkostninger i alt													
	-4.225	-12.650	-32.125	-2.125	-2.125	-41.125	-2.125	-2.125	-5.125	-2.125	-2.125	-28.125	-136.125
Kontante kapacitetsomkostninger													
	-225.265	-110.749	-117.165	-199.887	-182.464	-162.343	-186.604	-314.556	-118.668	-253.508	-97.143	-96.366	-2.064.718
Af- og nedskrivninger mv.													
<i>Afskrivning driftsbygninger</i>													
4950 00 Afskrivning bygninger													
Efterpost	-17.763	-17.763	-17.763	-17.763	-17.763	-17.832	-17.832	-17.832	-17.832	-17.832	-17.832	-17.832	-213.636
<i>Afskrivning beboelse landbrug</i>													
4951 10 Afskrivning stuehus, eget													
Efterpost	-550	-550	-550	-550	-550	-550	-550	-550	-550	-550	-550	-550	-6.600
4951 20 Afskrivning stuehus, udlejet													
Efterpost	-1.545	-1.545	-1.545	-1.545	-1.545	-1.545	-1.545	-1.545	-1.545	-1.545	-1.545	-1.545	-18.544
<i>Afskrivning beboelse landbrug i alt</i>													
	-2.095	-2.095	-2.095	-2.095	-2.095	-2.095	-2.095	-2.095	-2.095	-2.095	-2.095	-2.095	-25.144
<i>Afskrivning grundforbedring</i>													
4960 00 Afskrivning grundforbedring													
Efterpost	-731	-731	-731	-731	-731	-731	-731	-731	-731	-731	-731	-731	-8.766
<i>Afskrivning markredskaber</i>													

RESULTAT SPECIFIKATIONER - INTERNT

RESULTATBUDGET 2017

	Jan	Feb	Mar	Apr	Maj	Jun	Jul	Aug	Sep	Okt	Nov	Dec	I alt
4966 00 Afskrivning markinventar													
Efterpost	-15.911	-15.911	-15.952	-15.952	-15.952	-15.952	-15.952	-15.952	-15.994	-15.994	-15.994	-15.994	-191.508
Afskrivning staldinventar													
4965 00 Afskrivning staldinventar													
Efterpost	-4.207	-4.207	-4.207	-6.358	-6.358	-6.907	-6.907	-6.907	-6.907	-6.907	-6.907	-7.495	-74.275
Afskrivning blandede driftsmidler mv.													
4971 00 Afskrivning blandede driftsmidler ps													
Efterpost	-244	-244	-244	-244	-244	-244	-244	-244	-244	-244	-244	-244	-2.923
Af- og nedskrivninger mv. i alt													
	-40.950	-40.950	-40.991	-43.142	-43.142	-43.760	-43.760	-43.760	-43.802	-43.802	-43.802	-44.390	-516.251
Kapacitetsomkostninger i alt													
	-266.215	-151.700	-158.156	-243.029	-225.606	-206.103	-230.364	-358.316	-162.469	-297.310	-140.945	-140.756	-2.580.969
Resultat af primær drift													
	-108.881	36.695	75.755	-203.123	-109.820	34.362	-20.738	-116.617	1.827.442	-96.748	75.884	465.384	1.859.594
Afkoblet EU-støtte mv.													
3878 00 Afkoblet EU-støtte													
Ekst oms												639.000	639.000
Resultat før finansiering													
	-108.881	36.695	75.755	-203.123	-109.820	34.362	-20.738	-116.617	1.827.442	-96.748	75.884	1.104.384	2.498.594
Forpagtningsafgift mv.													
4880 00 Forpagtningsafgift uden moms													
Ekst oms						-12.800						-58.000	-70.800
4880 10 Forpagtningsafgift med moms													
Ekst oms		-12.875		-12.875	-11.496		-12.875			-12.875	-131.825		-194.821
4884 10 Leje af driftsbygninger													
Ekst oms	-6.000			-6.000									-12.000
Forpagtningsafgift mv. i alt													
	-6.000	-12.875		-18.875	-24.296		-12.875			-12.875	-189.825		-277.621
Renteudgifter													
5456 00 Rente realkreditinstitutter, dkr. var. rente													
Ekst oms												-1	-1
5456 01 Bidrag realkreditinstitutter, dkr. var. rente													
Ekst oms		-38.779		-38.522			-38.266				-38.009		-153.576

RESULTAT SPECIFIKATIONER - INTERNT

RESULTATBUDGET 2017													
	Jan	Feb	Mar	Apr	Maj	Jun	Jul	Aug	Sep	Okt	Nov	Dec	I alt
5600 00 Rente kassekredit													
Ekst oms			-45.680			-50.872			-48.073			-34.242	-178.867
5621 10 Rente kontrakter													
Ekst oms												-4.037	-4.037
5650 01 Renter privat lån 1													
Ekst oms												-16.000	-16.000
5650 02 Renter privat lån 2													
Ekst oms												-20.000	-20.000
Renteudgifter i alt			-84.459			-89.394			-86.339			-112.289	-372.481
Finansiering ialt													
	-6.000	-12.875	-84.459		-18.875	-113.690		-12.875	-86.339		-12.875	-302.114	-650.102
Resultat før engangsposter													
	-114.881	23.820	-8.704	-203.123	-128.695	-79.327	-20.738	-129.492	1.741.102	-96.748	63.009	802.270	1.848.492
Resultat efter finansiering													
	-114.881	23.820	-8.704	-203.123	-128.695	-79.327	-20.738	-129.492	1.741.102	-96.748	63.009	802.270	1.848.492
Private indtægter/omkostninger													
<i>Private omkostninger</i>													
4800 10 Kontingent, faglige													
Ekst oms	-5.000												-5.000
5900 10 Arbejdsløshedsforsikring													
Ekst oms	-3.000			-3.000			-3.000			-3.000			-12.000
<i>Private omkostninger i alt</i>													
	<i>-8.000</i>			<i>-3.000</i>			<i>-3.000</i>			<i>-3.000</i>			<i>-17.000</i>
Private indtægter/omkostninger i alt	-8.000			-3.000			-3.000			-3.000			-17.000
Resultat før regulering og skat													
	-122.881	23.820	-8.704	-206.123	-128.695	-79.327	-23.738	-129.492	1.741.102	-99.748	63.009	802.270	1.831.492
Urealiseret kursreg. finansaktiver													
2150 35 Indskudskapital Arla													
Beløb													
Ekst oms			-83.000										-83.000
Forskyd													
			83.000										83.000
Urealiseret kursreg. finansaktiver i alt													
Resultat før skat													
	-122.881	23.820	-8.704	-206.123	-128.695	-79.327	-23.738	-129.492	1.741.102	-99.748	63.009	802.270	1.831.492

RESULTAT SPECIFIKATIONER - INTERNT

RESULTATBUDGET 2017

	Jan	Feb	Mar	Apr	Maj	Jun	Jul	Aug	Sep	Okt	Nov	Dec	I alt
Skat af resultat før skat													
<i>Betalt skat</i>													
7204 00 B-skat a conto													
Ekst oms	-537	-537	-537	-537	-537		-537	-537	-537	-537	-537		-5.370
<i>Betalt skat i alt</i>	-537	-537	-537	-537	-537		-537	-537	-537	-537	-537		-5.370
<i>Ændring i udskudt skat</i>													
2295 40 Andel i I/S													
Forskyd												5.370	5.370
<i>Ændring i udskudt skat i alt</i>												5.370	5.370
Skat af resultat før skat i alt													
	-537	-537	-537	-537	-537		-537	-537	-537	-537	-537	5.370	
Resultat efter skat													
	-123.418	23.283	-9.241	-206.660	-129.232	-79.327	-24.275	-130.029	1.740.565	-100.285	62.472	807.640	1.831.492

INV. FINANSIERING SPECIFIKATIONER - INTERNT

RESULTATBUDGET 2017

	Jan	Feb	Mar	Apr	Maj	Jun	Jul	Aug	Sep	Okt	Nov	Dec	I alt
Resultat før skat	-122.881	23.820	-8.704	-206.123	-128.695	-79.327	-23.738	-129.492	1.741.102	-99.748	63.009	802.270	1.831.492
Afskrivninger	40.950	40.950	40.991	43.142	43.142	43.760	43.760	43.760	43.802	43.802	43.802	44.390	516.251
Urealiseret kursreg. finansaktiver													
Tilbageførsel af ikke likvide poster	40.950	40.950	40.991	43.142	43.142	43.760	43.760	43.760	43.802	43.802	43.802	44.390	516.251
Betalt skat													
7204 00 B-skat a conto													
Ekst oms	-537	-537	-537	-537	-537		-537	-537	-537	-537	-537		-5.370
Betalt skat i alt	-537	-537	-537	-537	-537		-537	-537	-537	-537	-537		-5.370
Privat													
7000 00 Privat kontant													
Ekst oms	-6.000	-6.000	-6.000	-6.000	-6.000	-6.000	-6.000	-6.000	-6.000	-6.000	-6.000	-6.000	-72.000
7002 00 Fyringsolie													
Ekst oms		-6.000			-8.000					-10.000			-24.000
7031 00 Private andele													
Ekst oms												-21.000	-21.000
7068 10 Renovation/ vandafgift/ skorstensfejning													
Ekst oms									-7.500				-7.500
7068 30 Forsikringer													
Ekst oms	-4.000												-4.000
7090 04 Andel i biludgifter													
Efterpost	-1.125	-1.125	-1.125	-1.125	-1.125	-1.125	-1.125	-1.125	-1.125	-1.125	-1.125	-1.125	-13.500
Afskrivninger privat													
7090 03 Andel i afskrivninger													
Efterpost	-236	-236	-236	-236	-236	-236	-236	-236	-236	-236	-236	-236	-2.830
7090 05 Andel i afskrivninger bil													
Efterpost	-652	-652	-652	-652	-652	-652	-652	-652	-652	-652	-652	-652	-7.825
Afskrivninger privat i alt	-888	-888	-888	-888	-888	-888	-888	-888	-888	-888	-888	-888	-10.655
Privat i alt	-12.013	-14.013	-8.013	-8.013	-16.013	-8.013	-8.013	-8.013	-15.513	-18.013	-8.013	-29.013	-152.655
Afskrivninger	888	888	888	888	888	888	888	888	888	888	888	888	10.655

INV. FINANSIERING SPECIFIKATIONER - INTERNT

RESULTATBUDGET 2017

	Jan	Feb	Mar	Apr	Maj	Jun	Jul	Aug	Sep	Okt	Nov	Dec	I alt
Formueindtægter/-udgifter													
7360 00 Forsikringer betalt, privat													
Ekst oms	-2.000												-2.000
Pensionsindbetaling													
5858 10 Livsvarig livrente													
Ekst oms	-3.500												-3.500
Privat udtræk, skat og pension i alt													
	-17.162	-13.662	-7.662	-7.662	-15.662	-7.125	-7.662	-7.662	-15.162	-17.662	-7.662	-28.125	-152.870
Til investering og afdrag													
	-99.093	51.108	24.625	-170.643	-101.215	-42.692	12.360	-93.394	1.769.742	-73.609	99.149	818.535	2.194.873
Besætning													
<i>Forskydning besætning</i>													
1405 00 Køer													
Forskyd	56.700	6.301	-12.600	6.299				-6.299		6.299			56.700
Stk	9	1	-2	1				-1		1			9
Pris	6.300	6.299	6.299	6.299				6.299		6.299			6.300
1420 00 Kvier over 2 år													
Forskyd	-6.600	6.599	6.601	-33.000	19.800	26.400	-13.200	-19.800	-33.001	-6.599	26.400	-19.801	-46.201
Stk	-1	1	1	-5	3	4	-2	-3	-5	-1	4	-3	-7
Pris	6.600	6.599	6.600	6.599	6.599	6.599	6.599	6.600	6.599	6.599	6.599	6.599	6.599
1425 10 Kvier 1½-2 år													
Forskyd		-15.901	-47.699	10.599	-10.599	-26.501	15.901	31.799	58.300	15.900	5.301	37.100	74.200
Stk		-3	-9	2	-2	-5	3	6	11	3	1	7	14
Pris	5.241	5.299	5.299	5.299	5.299	5.300	5.299	5.299	5.300	5.300	5.299	5.300	5.300
1425 20 Kvier 1-1½ år													
Forskyd	13.200	9.900	42.900	9.900		23.100	-13.200	-19.800	-33.000	-19.800	9.900	-26.400	-3.300
Stk	4	3	13	3		7	-4	-6	-10	-6	3	-8	-1
Pris	3.300	3.299	3.299	3.300		3.300	3.299	3.300	3.299	3.299	3.299	3.300	3.300
1430 01 Kviekalve 1/2-1 år													
Forskyd	-8.800	-13.200	-22.000	-13.200	4.400	-15.400	-4.400	6.600	11.000	15.400	-13.200	11.000	-41.800
Stk	-4	-6	-10	-6	2	-7	-2	3	5	7	-6	5	-19
Pris	2.199	2.200	2.199	2.199	2.199	2.200	2.199	2.200	2.199	2.199	2.199	2.199	2.200
1430 02 Kviekalve under 1/2 år													
Forskyd	-2.400	3.600	6.000	8.400	-6.000	4.800	8.400	2.400		-7.200	-7.200	-3.600	7.200
Stk	-2	3	5	7	-5	4	7	2		-6	-6	-3	6
Pris	1.200	1.199	1.200	1.199	1.199	1.200	1.199	1.200		1.199	1.200	1.199	1.200
1450 01 Tyrekalve 1/2-1 år													
Forskyd	-12.000												-12.000

INV. FINANSIERING SPECIFIKATIONER - INTERNT

RESULTATBUDGET 2017

	Jan	Feb	Mar	Apr	Maj	Jun	Jul	Aug	Sep	Okt	Nov	Dec	I alt
1450 02 Tyrekalve under 1/2 år													
Forskyd	13.300	1.200	7.200	-3.600	-2.400	2.400	3.600	-3.600	2.400	-4.800	-3.600	1.200	13.300
Stk	1	1	6	-3	-2	2	3	-3	2	-4	-3	1	1
Pris	13.299	1.199	1.199	1.199	1.199	1.199	1.199	1.199	1.200	1.200	1.199	1.200	13.299
<i>Forskydning besætning i alt</i>													
	53.400	-1.500	-19.598	-14.601	5.201	14.799	-2.900	-8.700	5.699	-800	17.601	-501	48.100
Besætning i alt	53.400	-1.500	-19.598	-14.601	5.201	14.799	-2.900	-8.700	5.699	-800	17.601	-501	48.100
Beholdninger													
<i>Forskydning beholdning</i>													
4021 00 NPK-gødning													
Forskyd				84.000									84.000
Kg				35.000									35.000
Pris				2,40									2,40
4023 00 N-gødning													
Forskyd					70.485								70.485
Kg					38.100								38.100
Pris					1,85								1,85
4410 11 Sødmælk													
Forskyd	3.600												-3.600
Kg	300												-300
Pris	12,00												12,00
4421 20 Græsensilage													
Forskyd	56.250	53.750	60.000	58.750	61.250	60.000	62.500	60.000	-618.750	55.000	53.750	55.000	17.500
FEN	45.000	43.000	48.000	47.000	49.000	48.000	50.000	48.000	-495.000	44.000	43.000	44.000	14.000
Pris	1,25	1,25	1,25	1,25	1,25	1,25	1,25	1,25	1,25	1,25	1,25	1,25	1,25
4421 30 Halm													
Forskyd	25.350												-25.350
FEN	20.000												-20.000
Pris	1,27												1,27
4421 93 Hø beholdning													
Forskyd	17.025												-17.025
FEN	12.500												-12.500
Pris	1,36												1,36
4422 10 Majsensilage													
Forskyd	53.530	49.490	55.550	52.520	55.550	53.530	54.540	54.540	-501.970	53.530	50.500	53.530	84.840
FEN	53.000	49.000	55.000	52.000	55.000	53.000	54.000	54.000	-497.000	53.000	50.000	53.000	84.000
Pris	1,01	1,01	1,01	1,01	1,01	1,01	1,01	1,01	1,01	1,01	1,01	1,01	1,01
<i>Forskydning beholdning i alt</i>													
	155.755	103.240	115.550	195.270	187.285	113.530	117.040	114.540	-1.120.720	108.530	104.250	62.555	256.825
Beholdninger i alt	155.755	103.240	115.550	195.270	187.285	113.530	117.040	114.540	-1.120.720	108.530	104.250	62.555	256.825

INV. FINANSIERING SPECIFIKATIONER - INTERNT

RESULTATBUDGET 2017

	Jan	Feb	Mar	Apr	Maj	Jun	Jul	Aug	Sep	Okt	Nov	Dec	I alt
Likviditet før anlægsinvesteringer	110.062	152.848	120.577	10.025	91.271	85.637	126.500	12.447	654.721	34.122	221.000	880.590	2.499.798
Driftsbygninger													
8155 41 Nedrivning gammel bygning													
Ekst oms													-100.000
													-100.000
Inventar markbrug													
8176 00 Inventar markbrug													
Ekst oms			-50.000							-50.000			-100.000
			-50.000							-50.000			-100.000
Inventar husdyrbrug													
8177 00 Inventar husdyrbrug													
Ekst oms						-50.000						-50.000	-100.000
						-50.000						-50.000	-100.000
8177 10 2017 Køletank													
Ekst oms				-300.000									-300.000
				-300.000									-300.000
8177 80 Inventar husdyrbrug, salg													
Ekst oms					100.000								100.000
					100.000								100.000
Inventar husdyrbrug i alt				-200.000		-50.000						-50.000	-300.000
Anlægsinvesteringer i alt			-50.000	-200.000		-150.000			-50.000			-50.000	-500.000
Likviditetsoverskud/-behov	110.062	152.848	70.577	-189.975	91.271	-64.363	126.500	12.447	604.721	34.122	221.000	830.590	1.999.798
Tilgodehavende													
<i>Tilgodehavende</i>													
2198 03 Mælk efterbetaling													
Forskyd			207.000									-269.000	-62.000
			207.000									-269.000	-62.000
Pris												0,13	0,03
												0,13	0,03
<i>Tilgodehavende i alt</i>			<i>207.000</i>									<i>-269.000</i>	<i>-62.000</i>
Tilgodehavende i alt			207.000									-269.000	-62.000
Værdipapirer													
2150 35 Indskudskapital Arla													
Ekst oms			-83.000										-83.000
			-83.000										-83.000

Realkreditinstitutter

INV. FINANSIERING SPECIFIKATIONER - INTERNT

RESULTATBUDGET 2017

	Jan	Feb	Mar	Apr	Maj	Jun	Jul	Aug	Sep	Okt	Nov	Dec	I alt
2319 03 DLR RT-Cibor6 lån HS 1.481.000													
Ekst oms		-12.341			-12.341			-12.341				-12.341	-49.364
2319 04 DLR RT-Cibor6 lån HS 5.998.000													
Ekst oms		-49.979			-49.979			-49.979				-49.979	-199.916
2319 05 DLR RT-Cibor6 lån HS 7.189.000													
Ekst oms		-59.904			-59.904			-59.904				-59.904	-239.616
2319 06 DLR H: 2.763.000 RT-CIBOR 6													
Ekst oms												-1	-1
2319 07 DLR H: 885.000 RT - CIBOR 6													
Ekst oms												-1	-1
Realkreditinstitutter i alt		-122.224			-122.224			-122.224				-122.226	-488.898
Anden langfristet gæld													
2300 30 Superafgift mælk 2014/15													
Ekst oms								-18.311					-18.311
Leasingforpligtelser													
2395 01 Leasinglån fuldfoderblandere													
Efterpost												-51.715	-51.715
4888 53 Leasing SG Lydersen dual Mix													
Ekst oms	-4.646	-4.646	-4.646	-4.646	-4.646	-4.646	-4.646	-4.646	-4.646	-4.646	-4.646	-4.646	-55.752
4888 59 Leasing ovf. renter og afdrag													
Ekst oms												55.752	55.752
Leasingforpligtelser i alt	-4.646	-4.646	-4.646	-4.646	-4.646	-4.646	-4.646	-4.646	-4.646	-4.646	-4.646	-609	-51.715
Anden gæld													
<i>Varegæld</i>													
2198 03 Mælk efterbetaling													
Forskyd												-2.098.455	-2.098.455
2717 38 Danish Agro													
Forskyd			-200.000										-200.000
<i>Varegæld i alt</i>			-200.000										-200.000
<i>Øvrig gæld</i>													

INV. FINANSIERING SPECIFIKATIONER - INTERNT

RESULTATBUDGET 2017

	Jan	Feb	Mar	Apr	Maj	Jun	Jul	Aug	Sep	Okt	Nov	Dec	I alt	
2748 01 Privatlån 1														
Forskyd													-1	-1
2748 02 Privatlån 2														
Forskyd													-1	-1
<i>Øvrig gæld i alt</i>														
													-2	-2
Anden gæld i alt														
					-200.000								-2	-200.002
Moms og afgifter														
8405 40 Saldo moms														
Forskyd	57.277	25.086	210.905	-69.266	2.826	-196.255	23.366	-11.832	270.852	-3.792	37.673	-176.627	170.214	
Moms og afgifter i alt														
	57.277	25.086	210.905	-69.266	2.826	-196.255	23.366	-11.832	270.852	-3.792	37.673	-176.627	170.214	
Kassekredit														
2600 00 Kassekredit														
Forskyd	-162.693	-173.288	-278.612	463.887	-89.451	387.488	-145.220	4.031	-730.391	-25.684	-254.027	-262.126	-1.266.086	
Kassekredit i alt														
	-162.693	-173.288	-278.612	463.887	-89.451	387.488	-145.220	4.031	-730.391	-25.684	-254.027	-262.126	-1.266.086	
Likviditetsanvendelse/-fremskaffelse														
	-110.062	-152.848	-70.577	189.975	-91.271	64.363	-126.500	-12.447	-604.721	-34.122	-221.000	-830.590	-1.999.798	
Afstemning														

BALANCE SPECIFIKATIONER - INTERNT

RESULTATBUDGET 2017

	Primo	Jan	Feb	Mar	Apr	Maj	Jun	Jul	Aug	Sep	Okt	Nov	Dec
Aktiver													
Fast ejendom													
<i>Jord</i>													
9650 30 Jordværdi Jens Vej													
Beløb	21.215.743	21.215.743	21.215.743	21.215.743	21.215.743	21.215.743	21.215.743	21.215.743	21.215.743	21.215.743	21.215.743	21.215.743	21.215.743
<i>Grundforbedring</i>													
9650 01 Vandingsanlæg Eriks vej													
Beløb	27.300	27.125	26.950	26.775	26.600	26.425	26.250	26.075	25.900	25.725	25.550	25.375	25.200
9650 02 Dræning 2010													
Beløb	53.332	52.776	52.220	51.665	51.109	50.554	49.998	49.443	48.887	48.332	47.776	47.221	46.665
<i>Grundforbedring i alt</i>	80.632	79.901	79.170	78.440	77.709	76.979	76.248	75.518	74.787	74.057	73.326	72.596	71.865
<i>Driftsbygninger</i>													
9700 02 Løsdriftsstald Jens vej													
Beløb	2.314.058	2.300.284	2.286.510	2.272.735	2.258.961	2.245.187	2.231.413	2.217.639	2.203.865	2.190.091	2.176.316	2.162.542	2.148.768
9700 03 Køre/plansilo													
Beløb	717.976	713.987	709.998	706.010	702.021	698.032	694.043	690.055	686.066	682.077	678.088	674.100	670.111
9700 59 Driftsbygninger, budget													
Beløb							99.931	99.863	99.794	99.725	99.657	99.588	99.519
<i>Driftsbygninger i alt</i>	3.032.034	3.014.271	2.996.508	2.978.745	2.960.982	2.943.219	3.025.388	3.007.556	2.989.725	2.971.893	2.954.061	2.936.230	2.918.398
<i>Beboelse landbrug</i>													
9600 70 Beboelse Jens vej													
Beløb	310.200	309.650	309.100	308.550	308.000	307.450	306.900	306.350	305.800	305.250	304.700	304.150	303.600
9600 72 Beboelse Sørensen vej													
Beløb	500.678	499.133	497.588	496.042	494.497	492.952	491.407	489.861	488.316	486.771	485.225	483.680	482.135
<i>Beboelse landbrug i alt</i>	810.878	808.783	806.688	804.592	802.497	800.402	798.307	796.211	794.116	792.021	789.925	787.830	785.735
Fast ejendom	25.139.287	25.118.698	25.098.109	25.077.521	25.056.932	25.036.343	25.115.686	25.095.028	25.074.371	25.053.713	25.033.056	25.012.398	24.991.741
Inventar markbrug													
9800 40 Produktionsinventar													
Beløb	39.261	37.625	35.990	34.354	32.718	31.082	29.446	27.810	26.174	24.538	22.902	21.267	19.631

BALANCE SPECIFIKATIONER - INTERNT

RESULTATBUDGET 2017

	Primo	Jan	Feb	Mar	Apr	Maj	Jun	Jul	Aug	Sep	Okt	Nov	Dec
9800 41 2008 Markinventar													
Beløb	6.225	5.707	5.188	4.669	4.150	3.632	3.113	2.594	2.075	1.556	1.038	519	
9800 42 2008 Tipvogn													
Beløb	15.572	14.274	12.976	11.679	10.381	9.083	7.786	6.488	5.190	3.893	2.595	1.298	
9800 47 Sprøjte, vandingsmask. såmask.													
Beløb	125.000	122.396	119.792	117.188	114.583	111.979	109.375	106.771	104.167	101.563	98.958	96.354	93.750
9800 48 Traktor New Holland 6080													
Beløb	205.095	196.549	188.003	179.458	170.912	162.367	153.821	145.275	136.730	128.184	119.639	111.093	102.547
9800 49 Frontlæsser inkl. redskaber													
Beløb	107.706	106.423	105.141	103.859	102.577	101.294	100.012	98.730	97.448	96.166	94.883	93.601	92.319
9800 99 Produktionsinventar, budget													
Beløb	32.000	31.974	31.947	81.879	81.812	81.744	81.676	81.609	81.541	131.432	131.322	131.213	131.104
Inventar mark	530.859	514.948	499.037	533.085	517.133	501.181	485.229	469.277	453.325	487.331	471.338	455.344	439.351
Inventar husdyrbrug													
9800 02 2008 Staldinventar													
Beløb	77.811	76.730	75.649	74.568	73.488	72.407	71.326	70.246	69.165	68.084	67.004	65.923	64.842
9800 03 Inventar omlavning gammel stald													
Beløb	46.483	46.185	45.887	45.589	45.291	44.994	44.696	44.398	44.100	43.802	43.504	43.206	42.908
9800 39 Bygningsinventar (Husdyr), budget													
Beløb	271.531	268.702	265.874	263.046	458.067	453.088	497.559	492.031	486.502	480.974	475.445	469.917	513.800
Inventar husd	395.825	391.618	387.411	383.203	576.846	570.488	613.581	606.674	599.767	592.860	585.953	579.045	621.550
Kvæg													
1405 00 Køer													
Beløb	1.297.800	1.241.100	1.234.800	1.247.400	1.241.100	1.241.100	1.241.100	1.241.100	1.247.400	1.247.400	1.241.100	1.241.100	1.241.100
Stk	206	197	196	198	197	197	197	197	198	198	197	197	197
Pris, kr.	6.300	6.299	6.300	6.299	6.299	6.299	6.299	6.299	6.299	6.299	6.299	6.299	6.299
1420 00 Kvier over 2 år													
Beløb	39.600	46.200	39.601	33.000	66.000	46.200	19.800	33.000	52.799	85.801	92.400	66.000	85.801
Stk	6	7	6	5	10	7	3	5	8	13	14	10	13
Pris, kr.	6.600	6.600	6.600	6.599	6.599	6.600	6.600	6.599	6.600	6.599	6.599	6.599	6.599
1425 10 Kvier 1½-2 år													
Beløb	212.000	212.000	227.901	275.600	265.000	275.600	302.100	286.200	254.400	196.100	180.200	174.900	137.800
Stk	40	40	43	52	50	52	57	54	48	37	34	33	26
Pris, kr.	5.300	5.300	5.300	5.299	5.299	5.299	5.300	5.300	5.300	5.300	5.299	5.300	5.299
1425 20 Kvier 1-1½ år													
Beløb	198.000	184.800	174.900	132.000	122.100	122.100	99.000	112.200	132.000	165.000	184.800	174.900	201.300
Stk	60	56	53	40	37	37	30	34	40	50	56	53	61
Pris, kr.	3.300	3.299	3.300	3.300	3.300	3.300	3.299	3.299	3.300	3.299	3.299	3.300	3.300

BALANCE SPECIFIKATIONER - INTERNT

RESULTATBUDGET 2017

	Primo	Jan	Feb	Mar	Apr	Maj	Jun	Jul	Aug	Sep	Okt	Nov	Dec
1430 01 Kviekalve 1/2-1 år													
Beløb	66.000	74.800	88.000	110.000	123.200	118.800	134.200	138.600	132.000	121.000	105.600	118.800	107.800
Stk	30	34	40	50	56	54	61	63	60	55	48	54	49
Pris, kr.	2.200	2.199	2.200	2.199	2.199	2.200	2.200	2.199	2.199	2.199	2.200	2.200	2.200
1430 02 Kviekalve under 1/2 år													
Beløb	74.400	76.800	73.200	67.200	58.800	64.800	60.000	51.600	49.200	49.200	56.400	63.600	67.200
Stk	62	64	61	56	49	54	50	43	41	41	47	53	56
Pris, kr.	1.200	1.200	1.200	1.199	1.200	1.200	1.199	1.200	1.200	1.200	1.199	1.200	1.199
1450 01 Tyrekalve 1/2-1 år													
Beløb	165.400	177.400	177.400	177.400	177.400	177.400	177.400	177.400	177.400	177.400	177.400	177.400	177.400
1450 02 Tyrekalve under 1/2 år													
Beløb	25.300	12.000	10.800	3.600	7.200	9.600	7.200	3.600	7.200	4.800	9.600	13.200	12.000
Stk	11	10	9	3	6	8	6	3	6	4	8	11	10
Pris, kr.	2.300	1.199	1.199	1.200	1.200	1.200	1.200	1.200	1.200	1.199	1.200	1.200	1.199
Kvæg i alt	2.078.500	2.025.100	2.026.601	2.046.199	2.060.800	2.055.600	2.040.800	2.043.700	2.052.400	2.046.701	2.047.500	2.029.900	2.030.400
Beholdninger egen avl													
3018 00 Halm													
Beløb	5.500	5.500	5.500	5.500	5.500	5.500	5.500	5.500	5.500	5.500	5.500	5.500	5.500
Kg	11.000	11.000	11.000	11.000	11.000	11.000	11.000	11.000	11.000	11.000	11.000	11.000	11.000
Pris, kr.	0,50	0,50	0,50	0,50	0,50	0,50	0,50	0,50	0,50	0,50	0,50	0,50	0,50
4421 20 Græsensilage													
Beløb	672.500	616.250	562.500	502.500	443.750	382.500	322.500	260.000	200.000	818.750	763.750	710.000	655.000
FEN	538.000	493.000	450.000	402.000	355.000	306.000	258.000	208.000	160.000	655.000	611.000	568.000	524.000
Pris, kr.	1,25	1,25	1,25	1,25	1,25	1,25	1,25	1,25	1,25	1,25	1,25	1,25	1,25
4421 30 Halm													
Beløb	31.250	5.900	5.900	5.900	5.900	5.900	5.900	5.900	5.900	5.900	5.900	5.900	31.250
FEN	25.000	5.000	5.000	5.000	5.000	5.000	5.000	5.000	5.000	5.000	5.000	5.000	25.000
Pris, kr.	1,25	1,18	1,18	1,18	1,18	1,18	1,18	1,18	1,18	1,18	1,18	1,18	1,25
4421 35 Hø													
Beløb													
FEN	-522	-522	-522	-522	-522	-522	-522	-522	-522	-522	-522	-522	-522
4421 93 Hø beholdning													
Beløb	40.625	23.600	23.600	23.600	23.600	23.600	23.600	23.600	23.600	23.600	23.600	23.600	40.625
FEN	32.500	20.000	20.000	20.000	20.000	20.000	20.000	20.000	20.000	20.000	20.000	20.000	32.500
Pris, kr.	1,25	1,18	1,18	1,18	1,18	1,18	1,18	1,18	1,18	1,18	1,18	1,18	1,25
4422 10 Majsensilage													
Beløb	758.510	704.980	655.490	599.940	547.420	491.870	438.340	383.800	329.260	831.230	777.700	727.200	673.670
FEN	751.000	698.000	649.000	594.000	542.000	487.000	434.000	380.000	326.000	823.000	770.000	720.000	667.000
Pris, kr.	1,01	1,01	1,01	1,01	1,01	1,01	1,01	1,01	1,01	1,01	1,01	1,01	1,01
Beholdninger	1.508.385	1.356.230	1.252.990	1.137.440	1.026.170	909.370	795.840	678.800	564.260	1.684.980	1.576.450	1.472.200	1.406.045
Beholdning indkøbt foder													

BALANCE SPECIFIKATIONER - INTERNT

RESULTATBUDGET 2017

	Primo	Jan	Feb	Mar	Apr	Maj	Jun	Jul	Aug	Sep	Okt	Nov	Dec
4401 20 A-blanding													
Beløb	8.327	8.327	8.327	8.327	8.327	8.327	8.327	8.327	8.327	8.327	8.327	8.327	8.327
Kg	4.200	4.200	4.200	4.200	4.200	4.200	4.200	4.200	4.200	4.200	4.200	4.200	4.200
Pris, kr.	1,98	1,98	1,98	1,98	1,98	1,98	1,98	1,98	1,98	1,98	1,98	1,98	1,98
4401 30 Kalveblanding													
Beløb	5.000	5.000	5.000	5.000	5.000	5.000	5.000	5.000	5.000	5.000	5.000	5.000	5.000
Kg	2.500	2.500	2.500	2.500	2.500	2.500	2.500	2.500	2.500	2.500	2.500	2.500	2.500
Pris, kr.	2,00	2,00	2,00	2,00	2,00	2,00	2,00	2,00	2,00	2,00	2,00	2,00	2,00
4401 32 Færdigblanding kalve													
Beløb	4.425	4.425	4.425	4.425	4.425	4.425	4.425	4.425	4.425	4.425	4.425	4.425	4.425
Kg	2.100	2.100	2.100	2.100	2.100	2.100	2.100	2.100	2.100	2.100	2.100	2.100	2.100
Pris, kr.	2,11	2,11	2,11	2,11	2,11	2,11	2,11	2,11	2,11	2,11	2,11	2,11	2,11
4401 54 Rapsprodukter													
Beløb	15.188	15.188	15.188	15.188	15.188	15.188	15.188	15.188	15.188	15.188	15.188	15.188	15.188
Kg	7.500	7.500	7.500	7.500	7.500	7.500	7.500	7.500	7.500	7.500	7.500	7.500	7.500
Pris, kr.	2,03	2,03	2,03	2,03	2,03	2,03	2,03	2,03	2,03	2,03	2,03	2,03	2,03
4401 60 Soyaskrå/kager m.v.													
Beløb	11.980	11.980	11.980	11.980	11.980	11.980	11.980	11.980	11.980	11.980	11.980	11.980	11.980
Kg	4.000	4.000	4.000	4.000	4.000	4.000	4.000	4.000	4.000	4.000	4.000	4.000	4.000
Pris, kr.	3,00	3,00	3,00	3,00	3,00	3,00	3,00	3,00	3,00	3,00	3,00	3,00	3,00
4410 10 Sødmælkserstatning													
Beløb	15.312	15.312	15.312	15.312	15.312	15.312	15.312	15.312	15.312	15.312	15.312	15.312	15.312
Kg	1.100	1.100	1.100	1.100	1.100	1.100	1.100	1.100	1.100	1.100	1.100	1.100	1.100
Pris, kr.	13,92	13,92	13,92	13,92	13,92	13,92	13,92	13,92	13,92	13,92	13,92	13,92	13,92
4410 11 Sødmælk													
Beløb	7.800	4.200	4.200	4.200	4.200	4.200	4.200	4.200	4.200	4.200	4.200	4.200	7.800
Kg	650	350	350	350	350	350	350	350	350	350	350	350	650
Pris, kr.	12,00	12,00	12,00	12,00	12,00	12,00	12,00	12,00	12,00	12,00	12,00	12,00	12,00
4415 10 Mineralblanding													
Beløb	43.155	43.155	43.155	43.155	43.155	43.155	43.155	43.155	43.155	43.155	43.155	43.155	43.155
Kg	10.500	10.500	10.500	10.500	10.500	10.500	10.500	10.500	10.500	10.500	10.500	10.500	10.500
Pris, kr.	4,11	4,11	4,11	4,11	4,11	4,11	4,11	4,11	4,11	4,11	4,11	4,11	4,11
4416 00 Foderstoffer m.m.													
Beløb	-95.747	-95.747	-95.747	-95.747	-95.747	-95.747	-95.747	-95.747	-95.747	-95.747	-95.747	-95.747	-95.747
4486 00 Strøelse													
Beløb	7.000	7.000	7.000	7.000	7.000	7.000	7.000	7.000	7.000	7.000	7.000	7.000	7.000
Kg	13.650	13.650	13.650	13.650	13.650	13.650	13.650	13.650	13.650	13.650	13.650	13.650	13.650
Pris, kr.	0,51	0,51	0,51	0,51	0,51	0,51	0,51	0,51	0,51	0,51	0,51	0,51	0,51
Beholdning in	22.440	18.840	18.840	18.840	18.840	18.840	18.840	18.840	18.840	18.840	18.840	18.840	22.440

Jordbeholdninger

Jordbeholdninger i alt

Andre beholdninger

BALANCE SPECIFIKATIONER - INTERNT

RESULTATBUDGET 2017

	Primo	Jan	Feb	Mar	Apr	Maj	Jun	Jul	Aug	Sep	Okt	Nov	Dec
4021 00 NPK-gødning													
Beløb	84.000	84.000	84.000	84.000									
Kg	35.000	35.000	35.000	35.000									
Pris, kr.	2,40	2,40	2,40	2,40									
4023 00 N-gødning													
Beløb	70.485	70.485	70.485	70.485	70.485								
Kg	38.100	38.100	38.100	38.100	38.100								
Pris, kr.	1,85	1,85	1,85	1,85	1,85								
Andre behold	154.485	154.485	154.485	154.485	70.485								

Landbrugsakt 29.829.780 29.579.919 29.437.473 29.350.773 29.327.206 29.091.822 29.069.976 28.912.319 28.762.962 29.884.425 29.733.137 29.567.728 **29.511.527**

Private aktiver

Biler

9900 00 Ford Mondeo

Beløb	10.434	9.564	8.695	7.825	6.956	6.086	5.217	4.347	3.478	2.608	1.739	869	
-------	--------	-------	-------	-------	-------	-------	-------	-------	-------	-------	-------	-----	--

Andre blandede driftsmidler

9900 42 Græsslåmaskine

Beløb	9.432	9.170	8.908	8.646	8.384	8.122	7.860	7.598	7.336	7.074	6.812	6.550	6.288
-------	-------	-------	-------	-------	-------	-------	-------	-------	-------	-------	-------	-------	-------

Private aktive 19.866 18.734 17.603 16.471 15.340 14.208 13.077 11.945 10.814 9.682 8.551 7.419 6.288

Tilgodehavende

Tilgodehavende

2190 03 .

Beløb	288	288	288	288	288	288	288	288	288	288	288	288	288
-------	-----	-----	-----	-----	-----	-----	-----	-----	-----	-----	-----	-----	-----

2190 06 .

Beløb	192	192	192	192	192	192	192	192	192	192	192	192	192
-------	-----	-----	-----	-----	-----	-----	-----	-----	-----	-----	-----	-----	-----

2190 10 .

Beløb	6.250	6.250	6.250	6.250	6.250	6.250	6.250	6.250	6.250	6.250	6.250	6.250	6.250
-------	-------	-------	-------	-------	-------	-------	-------	-------	-------	-------	-------	-------	-------

2190 12 .

Beløb	6.148	6.148	6.148	6.148	6.148	6.148	6.148	6.148	6.148	6.148	6.148	6.148	6.148
-------	-------	-------	-------	-------	-------	-------	-------	-------	-------	-------	-------	-------	-------

2198 02 Mejeri

Beløb	186.848	186.848	186.848	186.848	186.848	186.848	186.848	186.848	186.848	186.848	186.848	186.848	186.848
-------	---------	---------	---------	---------	---------	---------	---------	---------	---------	---------	---------	---------	---------

2198 03 Mælk efterbetaling

Beløb	207.000	207.000	207.000										269.000
-------	---------	---------	---------	--	--	--	--	--	--	--	--	--	---------

2.098.455

Pris, kr.													0,13
-----------	--	--	--	--	--	--	--	--	--	--	--	--	------

BALANCE SPECIFIKATIONER - INTERNT

RESULTATBUDGET 2017													
	Primo	Jan	Feb	Mar	Apr	Maj	Jun	Jul	Aug	Sep	Okt	Nov	Dec
7231 15 Overskydende skat 2015													
Beløb	4.838	4.838	4.838	4.838	4.838	4.838	4.838	4.838	4.838	4.838	4.838	4.838	4.838
<i>Tilgodehavende i alt</i>	411.565	411.565	411.565	204.565	204.565	204.565	204.565	204.565	204.565	204.565	204.565	204.565	473.565
<i>Periodeafgrænsninger</i>													
8340 00 Kilometertæller viste på statustidspunkt													
Beløb													
Km	207.000	207.000	207.000	207.000	207.000	207.000	207.000	207.000	207.000	207.000	207.000	207.000	207.000
<i>Periodeafgrænsninger i alt</i>													
Tilgodehaven	411.565	411.565	411.565	204.565	204.565	204.565	204.565	204.565	204.565	204.565	204.565	204.565	473.565
Værdipapirer													
<i>Aktier</i>													
2060 01 3S													
Beløb													
	1	1	1	1	1	1	1	1	1	1	1	1	1
<i>Andelskapital</i>													
2150 31 Andelshaverkonto Danish Crown													
Beløb	24.947	24.947	24.947	24.947	24.947	24.947	24.947	24.947	24.947	24.947	24.947	24.947	24.947
2150 34 Ejerbevis Arla													
Beløb	238.784	238.784	238.784	238.784	238.784	238.784	238.784	238.784	238.784	238.784	238.784	238.784	238.784
2150 35 Indskudskapital Arla													
Beløb	365.841	365.841	365.841	448.841	448.841	448.841	448.841	448.841	448.841	448.841	448.841	448.841	448.841
2150 47 Personlig ansvarlig konto DC - kostpris													
Beløb	3.139	3.139	3.139	3.139	3.139	3.139	3.139	3.139	3.139	3.139	3.139	3.139	3.139
<i>Andelskapital i alt</i>	632.711	632.711	632.711	715.711	715.711	715.711	715.711	715.711	715.711	715.711	715.711	715.711	715.711
Værdipapirer	632.711	632.711	632.711	715.711	715.711	715.711	715.711	715.711	715.711	715.711	715.711	715.711	715.711
Kassekredit													
Finansaktiver 1.044.276 1.044.276 1.044.276 920.276 920.276 920.276 920.276 920.276 920.276 920.276 920.276 920.276 920.276 1.189.276													
Aktiver i alt	30.893.921	30.642.928	30.499.351	30.287.520	30.262.822	30.026.306	30.003.329	29.844.540	29.694.052	30.814.384	30.661.964	30.495.423	30.707.091
Passiver													
Realkreditinstitutter													
<i>Fast forrentet dkr.</i>													

BALANCE SPECIFIKATIONER - INTERNT

RESULTATBUDGET 2017

Primo Jan Feb Mar Apr Maj Jun Jul Aug Sep Okt Nov Dec

Fast forrentet dkr. i alt

Variabelt forrentet dkr.

2319 03 DLR RT-Cibor6 lån HS 1.481.000

Beløb -1.382.160 -1.382.160 -1.382.160 -1.369.819 -1.369.819 -1.369.819 -1.357.478 -1.357.478 -1.357.478 -1.345.137 -1.345.137 -1.345.137 -1.332.796

2319 04 DLR RT-Cibor6 lån HS 5.998.000

Beløb -5.597.700 -5.597.700 -5.597.700 -5.547.721 -5.547.721 -5.547.721 -5.497.742 -5.497.742 -5.497.742 -5.447.763 -5.447.763 -5.447.763 -5.397.784

2319 05 DLR RT-Cibor6 lån HS 7.189.000

Beløb -6.709.214 -6.709.214 -6.709.214 -6.649.310 -6.649.310 -6.649.310 -6.589.406 -6.589.406 -6.589.406 -6.529.502 -6.529.502 -6.529.502 -6.469.598

2319 06 DLR H: 2.763.000 RT-CIBOR 6

Beløb -2.763.000 -2.763.000 -2.763.000 -2.763.000 -2.763.000 -2.763.000 -2.763.000 -2.763.000 -2.763.000 -2.763.000 -2.763.000 -2.763.000 -2.762.999

2319 07 DLR H: 885.000 RT - CIBOR 6

Beløb -885.000 -885.000 -885.000 -885.000 -885.000 -885.000 -885.000 -885.000 -885.000 -885.000 -885.000 -885.000 -884.999

Variabelt forrentet dkr. i alt

-17.337.074 -17.337.074 -17.337.074 -17.214.850 -17.214.850 -17.214.850 -17.092.626 -17.092.626 -17.092.626 -16.970.402 -16.970.402 -16.970.402 -16.848.176

Variabelt forrentet fremmed valuta

Variabelt forrentet fremmed valuta i alt

Diverse realkreditlån

2329 00 Mellemlægning realkredit

Beløb 6.250 6.250 6.250 6.250 6.250 6.250 6.250 6.250 6.250 6.250 6.250 6.250 6.250

Realkreditinst -17.330.824 -17.330.824 -17.330.824 -17.208.600 -17.208.600 -17.208.600 -17.086.376 -17.086.376 -17.086.376 -16.964.152 -16.964.152 -16.964.152 -16.841.926

Anden langfristet gæld

2300 30 Superafgift mælk 2014/15

Beløb -18.311 -18.311 -18.311 -18.311 -18.311 -18.311 -18.311 -18.311 -18.311 -18.311

Leasingforpligtelser

2395 01 Leasinglån fuldfoderblandere

Beløb -242.824 -242.824 -242.824 -242.824 -242.824 -242.824 -242.824 -242.824 -242.824 -242.824 -242.824 -242.824 -191.109

2395 02 Leasing New Holland 6080 Traktor

Beløb 1.001 1.001 1.001 1.001 1.001 1.001 1.001 1.001 1.001 1.001 1.001 1.001 1.001

Leasingforpli -241.823 -241.823 -241.823 -241.823 -241.823 -241.823 -241.823 -241.823 -241.823 -241.823 -241.823 -241.823 -190.108

Anden gæld

BALANCE SPECIFIKATIONER - INTERNT

RESULTATBUDGET 2017

	Primo	Jan	Feb	Mar	Apr	Maj	Jun	Jul	Aug	Sep	Okt	Nov	Dec
<i>Leverandører af varer og tjenesteydelser</i>													
2710 00 Varegæld													
Beløb	-100.000	-100.000	-100.000	-100.000	-100.000	-100.000	-100.000	-100.000	-100.000	-100.000	-100.000	-100.000	-100.000
2717 38 Danish Agro													
Beløb	-400.000	-400.000	-400.000	-400.000	-200.000	-200.000	-200.000	-200.000	-200.000	-200.000	-200.000	-200.000	-200.000
<i>Leverandører af varer og tjenesteydelser i alt</i>													
	-500.000	-500.000	-500.000	-500.000	-300.000	-300.000	-300.000	-300.000	-300.000	-300.000	-300.000	-300.000	-300.000
<i>Øvrig gæld</i>													
2748 01 Privatlån 1													
Beløb	-400.000	-400.000	-400.000	-400.000	-400.000	-400.000	-400.000	-400.000	-400.000	-400.000	-400.000	-400.000	-399.999
2748 02 Privatlån 2													
Beløb	-500.000	-500.000	-500.000	-500.000	-500.000	-500.000	-500.000	-500.000	-500.000	-500.000	-500.000	-500.000	-499.999
<i>Øvrig gæld i alt</i>	-900.000	-900.000	-900.000	-900.000	-900.000	-900.000	-900.000	-900.000	-900.000	-900.000	-900.000	-900.000	-899.998
<i>Periodeafgrænsninger</i>													
<i>Periodeafgrænsninger i alt</i>													
<i>Tilgodehavende/gæld skat og afgifter</i>													
Anden gæld i	-1.400.000	-1.400.000	-1.400.000	-1.400.000	-1.200.000	-1.200.000	-1.200.000	-1.200.000	-1.200.000	-1.200.000	-1.200.000	-1.200.000	-1.199.998
Moms													
8405 40 Saldo moms													
Beløb	150.000	92.723	67.637	-143.268	-74.001	-76.828	119.427	96.061	107.893	-162.959	-159.167	-196.841	-20.214
Kassekredit													
2600 00 Kassekredit													
Beløb	-2.907.932	-2.745.239	-2.571.952	-2.293.340	-2.757.227	-2.667.776	-3.055.264	-2.910.043	-2.914.074	-2.183.683	-2.157.999	-1.903.972	-1.641.846
Gæld i alt	-21.748.890	-21.643.475	-21.495.273	-21.305.342	-21.499.963	-21.413.338	-21.482.347	-21.360.493	-21.352.692	-20.752.617	-20.723.142	-20.506.788	-19.894.093
Hensættelse til udskudt skat													
2295 11 Fast ejendom (afskrivninger)													
Beløb	-228.000	-228.000	-228.000	-228.000	-228.000	-228.000	-228.000	-228.000	-228.000	-228.000	-228.000	-228.000	-228.000
2295 12 Udskudt skat													
Beløb	6.000	6.000	6.000	6.000	6.000	6.000	6.000	6.000	6.000	6.000	6.000	6.000	6.000

BALANCE SPECIFIKATIONER - INTERNT

RESULTATBUDGET 2017

	Primo	Jan	Feb	Mar	Apr	Maj	Jun	Jul	Aug	Sep	Okt	Nov	Dec
2295 15 EU-rettigheder mm. (skattesaldo)													
Beløb	627.000	627.000	627.000	627.000	627.000	627.000	627.000	627.000	627.000	627.000	627.000	627.000	627.000
	42	42	42	42	42	42	42	42	42	42	42	42	42
Pris, kr.	14.928	14.928	14.928	14.928	14.928	14.928	14.928	14.928	14.928	14.928	14.928	14.928	14.928
2295 16 Udskudt skat													
Beløb	748.000	748.000	748.000	748.000	748.000	748.000	748.000	748.000	748.000	748.000	748.000	748.000	748.000
2295 20 Inventar													
Beløb	1.416.000	1.416.000	1.416.000	1.416.000	1.416.000	1.416.000	1.416.000	1.416.000	1.416.000	1.416.000	1.416.000	1.416.000	1.416.000
	56	56	56	56	56	56	56	56	56	56	56	56	56
Pris, kr.	25.376	25.376	25.376	25.376	25.376	25.376	25.376	25.376	25.376	25.376	25.376	25.376	25.376
2295 21 Udskudt skat													
Beløb	-142.000	-142.000	-142.000	-142.000	-142.000	-142.000	-142.000	-142.000	-142.000	-142.000	-142.000	-142.000	-142.000
2295 25 Besætning													
Beløb	114.000	114.000	114.000	114.000	114.000	114.000	114.000	114.000	114.000	114.000	114.000	114.000	114.000
	56	56	56	56	56	56	56	56	56	56	56	56	56
Pris, kr.	2.043	2.043	2.043	2.043	2.043	2.043	2.043	2.043	2.043	2.043	2.043	2.043	2.043
2295 30 Beholdninger													
Beløb	-665.000	-665.000	-665.000	-665.000	-665.000	-665.000	-665.000	-665.000	-665.000	-665.000	-665.000	-665.000	-665.000
2295 40 Andel i I/S													
Beløb													5.370
2295 45 Udskudt skat													
Beløb	42.000	42.000	42.000	42.000	42.000	42.000	42.000	42.000	42.000	42.000	42.000	42.000	42.000
2295 99 Opsparing med 22 % a conto skat													
Beløb	-241.000	-241.000	-241.000	-241.000	-241.000	-241.000	-241.000	-241.000	-241.000	-241.000	-241.000	-241.000	-241.000
2296 10 Opskrivning fast ejendom													
Beløb	-3.818.000	-3.818.000	-3.818.000	-3.818.000	-3.818.000	-3.818.000	-3.818.000	-3.818.000	-3.818.000	-3.818.000	-3.818.000	-3.818.000	-3.818.000
2296 15 Opskrivning EU-rettigheder mm. (saldo)													
Beløb	42	42	42	42	42	42	42	42	42	42	42	42	42
Hensættelse t	-2.141.000	-2.141.000	-2.141.000	-2.141.000	-2.141.000	-2.141.000	-2.141.000	-2.141.000	-2.141.000	-2.141.000	-2.141.000	-2.141.000	-2.135.630
Egenkapital	7.004.031	6.858.454	6.863.078	6.841.178	6.621.859	6.471.968	6.379.982	6.343.048	6.200.360	7.920.766	7.797.822	7.847.635	8.677.369

