



BUDGET 2017

Med månedsopstilling af likviditet

01.01.2017 – 31.12.2017

GÅRDEJER LARS LANDMAND

AGRO FOOD PARK 15, 8200 AARHUS N



AGRO FOOD PARK 15 • 8200 AARHUS N

INDHOLD

BUDGETBEMÆRKNINGER	3
Ledelsespåtegning.....	3
Revisors erklæring om opstilling af budget.....	4
Virksomhedsoplysninger.....	5
Strategi og fokusområder.....	6
Vurdering og analyse.....	8
Hoved og nøgletaloversigt.....	9
Budgetforudsætninger.....	12
Risikostyring.....	14
ÅRSBUDGET	15
Anvendt budgetpraksis.....	16
<i>5-kolonner</i>	17
Resultat - Internt.....	17
Investering og finansiering - Internt.....	19
Balance - Internt.....	20
Egenkapitalforklaring - Internt.....	21
MÅNEDSOPSTILLING	23
<i>Sammendrag</i>	24
Resultat - Internt.....	24
Investering og finansiering - Internt.....	25
<i>Specifikationer</i>	27
Resultat specifikationer - Internt.....	27
Inv. finansiering specifikationer - Internt.....	37

LEDELSESPÅTEGNING

Det budgetterede resultat og den budgetterede økonomiske stilling ved udgangen af budgetperioden anses for at være den mest sandsynlige udvikling for virksomheden.

Det er min vurdering, at budgettet som helhed kan opfyldes, og jeg bekræfter, at miljøtilladelse matcher det budgetterede produktionsomfang.

Et budget er en fremtidsvurdering, hvorfor det må forventes, at ikke alle forudsætninger opfyldes. Der kan indtræffe uforudsete begivenheder og hændelser, som kan medføre væsentlige positive eller negative afvigelser fra det budgetterede resultat.

Som opfølgning på budgettet vil der efter hvert kvartal blive udarbejdet budgetkontrol, som viser den faktiske omsætning i forhold til den budgetterede.

Århus N., den 18. januar 2017

Lars Landmand

REVISORS ERKLÆRING OM OPSTILLING AF BUDGET

Til ejeren af DLBR Gården

Vi har opstillet budgettet for Lars Landmand Gården for perioden 1. januar 2017 - 31. december 2017 på grundlag af de oplysninger som virksomhedens ejer har tilvejebragt.

Budgettet omfatter resultatbudget, investering og finansiering, balance og likviditetsbudget samt budgetforudsætninger og andre forklarende noter.

Vi har udført opgaven i overensstemmelse med ISRS 4410, Opgaver om opstilling af finansielle oplysninger.

Vi har anvendt vores faglige ekspertise til at assistere virksomheden med at udarbejde budgettet på grundlag af de af virksomhedens ejer opstillede forudsætninger og præsentere budgettet i overensstemmelse med årsregnskabsloven. Vi har overholdt relevante bestemmelser i revisorloven og etiske krav for revisorer, herunder principper vedrørende integritet, objektivitet, faglig kompetence og fornøden omhu.

Budgettet samt nøjagtigheden og fuldstændigheden af de oplysninger og forudsætninger, der er anvendt til opstilling af budgettet, er virksomhedens ejers ansvar.

Da en opgave om opstilling af budget ikke er en erklæringsopgave med sikkerhed, er vi ikke forpligtet til at verificere nøjagtigheden eller fuldstændigheden af de oplysninger, virksomhedens ejer har givet os til brug for at opstille budgettet. Vi udtrykker derfor ingen revisions- eller reviewkonklusion om, hvorvidt budgettet er udarbejdet i overensstemmelse med de opstillede budgetforudsætninger og årsregnskabsloven.

De faktiske resultater vil sandsynligvis afvige fra de budgetterede, idet forudsatte begivenheder ofte ikke indtræder som forventet. Disse afvigelser kan være væsentlige.

Aarhus N, den 18. januar 2017

Regnskabskontoret

Lars Råd
Driftsøkonomi

VIRKSOMHEDSOPLYSNINGER

Virksomheden

Lars Landmand
Agro Food Park 15
8200 Aarhus N

Telefon: 12345678
CVR-nr.: 99999993

Revisor

Navn revisionskontor 1
9999 XXXXX

Pengeinstitut

Sparekassen
Bredgade
XXXX Aarhus

STRATEGI OG FOKUSOMRÅDER

Budgetbeskrivelse

Budgettet for 2017 beskriver fortsat normaldrift uden væsentlige investeringer.

Ejendomsbeskrivelse

- Ejendommen er købt i 1994 og overtaget efter forældrene.
I 2000 blev der bygget nyt stald med karussel, som er grundlaget for nuværende mælkeproduktion fra ca. 200 køer. Størsteparten af jorden anvendes til grovfoder, men overskydende arealer anvendes til korndyrkning.

Vision:

- At drive et moderne og effektivt heltidslandbrug med mælkeproduktion og planteavl som er fremtidssikret.
- Der skal være plads til det hele menneske via flere ansatte som gør det muligt at holde ferier og almindelige arbejdstider.
- Driften skal give et økonomisk overskud og der gør virksomheden i stand til at ekspandere løbende.

Strategi:

Mål

En mælkeproduktion der over en løbende 5 års periode giver et resultat før skat min. 1 mio.kr. år.

Fokusområder

Analyse af virksomheden sammenholdt med strategien har givet grundlag for at prioritere nedenstående fokusområder i budgetåret. Den økonomiske fremgang, der er målsætningen med de valgte tiltag, er indregnet i årsbudgettet i det omfang de forventes realiseret i 2017.

1. Mælkeydelsen

Mål:

11.000 kg EKM /ko til mejeri.

Tiltag:

De bedste kælkekvier skal indgå i egen besætning .
Løbende fokus af Kvæg for optimal fodring.

Ansvar: Fodermester

Deadline: Inden udløbet af 2017

Opfølgning:

Kvartalsopfølgninger på økonomien

Regelmæssige opfølgninger på mælkeproduktionen fra kvæg rådgivningen.

2. Maltbyg skal udgør 40 % af kornavlens.

Mål: 3.400 hkg kan sælges til merpris på 20 kr./hkg.

Tiltag:

Højt udbytte, forfrugt majs eller korn, lavt proteinindhold.

Ansvar: Lars

Deadline: Opfølgning pr. 30/9

STRATEGI OG FOKUSOMRÅDER

3. Fortsat stram styring af kontante kapacitetsomkostninger

Mål: < 1 mio.kr. i kontante kapacitetsomkostninger

Tiltag:

Eget gylleudstyr og traktor anvendes
Ung lærling lejes på timebasis efter fyraften som traktorfører

Ansvar: Lars

Deadline: Inden udløbet af 2017

Opfølgning:

Kvartalsopfølgninger på økonomien

VURDERING OG ANALYSE

Samlet vurdering af budgettet

Konklusion og forventet udvikling:

Budgettet viser et resultat før skat på 1,8 mio.kr.og dermed mulighed for at præstere betydelig positiv konsolidering i året.

Budget i forhold til ejendommens visioner/mål:

Efter nogle barske år i 2015 og 2016 med indtjening tæt på 0, forventes øget effektivitet i mælkeproduktionen kombineret med bedre prisforhold på mælk at kunne bringe økonomien i smult vande.

Større tiltag i perioden: Effektiviteten i stalden skal fortsat øges. Der er ikke planlagt større tiltag, som koster likviditet. Kassekreditten skal nedbringes med tilbagehold på kontante kapacitetsomkostninger og investeringer er nedbragt til nødvendige reinvesteringer.

Budgetresultater

Forventet udvikling i budgetteret resultat i forhold til seneste resultater

Årsbudgettets resultat før skat bliver ved de anvendte forudsætninger 1.831.000 kr. Umiddelbart kan reaktionen være at så gunstig budgetresultat virker urealistisk efter 2 dårlige år i 2015 og 2016. Stigning i mælkepris fra 2,05 til 2,82 kr./kg EKM har imidlertid stor effekt . Endelig får omprioritering i 2016 mod større realkredit og mindre bankfinansiering fuld effekt i budgetåret. Afskrivninger falder som følge af aktiver, som er færdigafskrevet i 2016.

Det er naturligvis helt afgørende at leverancen bliver omkring 11.000 kg EKM/ko og at udbytteerne i marken bliver ordinære.

Samlet set udsigt til historisk flot resultat. Naturligvis er der grund til at følsomhederne i tankerne, da mindre mælkepris og lavere grovfoderudbytter hurtigt kan snuppe en mio.kr. af resultatet.

Likviditet for perioden

Likviditeten i årsbudgettet viser et likviditetsoverskud på 2 mio.kr. efter investeringer på 0,5 mio.kr.

Trækket på kassekreditten mindskes med 1,3 mio.kr. efter aftalte afdrag på 760.000 kr. inkl. afdragsdelen på leasingydelser.

Der er et bevilliget maksimum på kassekreditten på 3,0 mio.kr. Trækket er størst i juni måned med 3,1 mio.kr., så her kan der blive behov for midlertid trækingsret.

Analysen af følsomheder og nulpunkter findes i afsnittet Hoved og nøgletal

HOVED OG NØGLETALSOVERSIGT

Hovedtal - Intern opstilling

1.000 kr.	Regnskab 2014	Regnskab 2015	Regnskab 2016	Budget 2017	Budget 2018
Resultat					
Dækningsbidrag	4.004	3.066	3.102	4.441	4.388
Kontante kapacitetsomkostninger	-2.047	-2.306	-2.341	-2.065	-2.127
Afskrivninger	-785	-760	-465	-516	-524
Resultat af primær drift	1.173	0	296	1.860	1.736
Afkoblet støtte	745	716	694	639	625
Finansiering	-885	-885	-998	-650	-721
Private indtægter	-13	-13	-13	-17	-17
Resultat før skat	216	-144	-41	1.831	1.641
Privat udtræk	-169	-145	-171	-153	-262
Investeringer	-428	39	-348	-500	-700
Likviditetsoverskud/ -behov	115	-115	613	2.000	1.129
Aktiver i alt ultimo	31.736	30.537	31.357	30.707	31.513
Gæld i alt ultimo	-21.048	-20.893	-21.936	-19.894	-19.234
Egenkapital ultimo	7.884	7.504	7.567	8.677	9.779

Overblik

Nøgletal - Intern opstilling

Analyse af rentabilitet

- V. afkast u. ejer aflønning %	5,2	0,0	2,4	2,4	7,0
- V. overskudsmargin før ejer afløn.%	-20,7	-5,9	9,1	25,8	24,2
- Dækningsgrad	51,5	44,5	41,9	51,5	50,5

Soliditet og risiko

- Virksomhedens afkast til egenkapital %	10,2	-2,1	-0,1	21,3	17,1
- Soliditetsgrad (Intern)	24,8	24,6	25,7	28,3	31,0

Nøgletalsberegning - intern opstilling:

Rentabilitet

- **Virksomhedens afkast u. ejer aflønning, Pct.** = (Resultat før finansiering + Nettoforpaktning / Aktiver i alt - private aktiver - finansaktiver) * 100

- **Virksomhedens overskudsmargin f. ejer aflønning, Pct.** = (Resultat før finansiering + Nettoforpaktning) / Bruttoudbytte) * 100

- **Dækningsgrad** = (Dækningsbidrag/ Bruttoudbytte) * 100

- **Kapacitetsgrad u. ejer aflønning** = (Dækningsbidrag/ Kapacitetsomkostninger i alt) * 100

Soliditet og risiko

- **Virksomhedens afkast til Egenkapital, Pct** = (Resultat efter finansiering / egenkapital ultimo) * 100

- **Soliditetsgrad (Intern)** = (Egenkapital ultimo/ Aktiver i alt) * 100

HOVED OG NØGLETALSOVERSIGT

Fordeling af årets dækningsbidrag 2017

Årets dækningsbidrag kan specificeres således:

	Enhed	Udbytte	Pris	DB/enh.	DB i alt
Markafgrøder	Ha	kg - FE		kr.	kr.
Vårbyg	108,6	5.000	1,12	3.600	386.000
Salgsafgrøder i alt	108,6	5.000	1,12	3.600	386.000
Majs i alt	54,9	10.000	1,01	6.800	374.000
Græs mv.	70,2	7.600	1,25	7.700	543.000
Vedvarende arealer	13,7	500	1,25	300	4.000
I alt markafgrøder	247,3			5.300	1.307.000
Heraf forpagtet	70				
Husdyr produktion	stk.			Kr.	Kr.
Årskøer m. opdræt	198,0	11.020	2,83	15.800	3.119.000
Diverse					14.000
Dækningsbidrag ialt					4.440.000

Følsomhed

Nedenstående følsomheder er beregnet ud fra den likvide ændring af Årets resultat før skat.

Mark

+/- 5 hkg korn pr. ha. 61.000 kr.

Kvæg

+/- 20 øre kg EKM 440.000 kr.

+/- 5 % i pris og forbrug på indkøbt foder 82.000 kr.

+/- 5 % på kontante kapacitetsomk. 103.000 kr.

+/- 10 % på lønomkostning 48.000 kr.

+/- 1 % på variabelt forrentet gæld 2185.000 kr.

Konsolidering

1.000 kr.	Regnskab 2014	Regnskab 2015	Regnskab 2016	Budget 2017	Budget 2018
Resultat efter finansiering	832	-155	-8	1.848	1658
Private indtægter / omkostninger	0	0	-13	-17	-17
Tilbagef. Ændr. Stambes./foder	40	-90	9	0	0
Beregnet skat	-189	0	0	-756	-675
Privat udtræk inkl. Formueindt./ -udgifter	-136	-115	-148	-155	-167
Pensionsindbetaling	-32	-32	-32	-4	-4
Konsolidering	515	-395	-192	916	795

HOVED OG NØGLETALSOVERSIGT

Nulpunkter

Nulpunkt for resultatet:

Konsolidering	2017 Budget	Nulpunkt
Resultat efter finansiering	1.848 kr.	247 kr.
Private indtægter / omkostninger	-17 kr.	-17 kr.
Tilbagef. Ændr. Stambes./foder	0 kr.	0 kr.
Beregnet skat	- 756 kr.	-71 kr.
Privat udtræk inkl. Formueindt./ -udgifter	-155 kr.	-155 kr.
Pensionsindbetaling	-4 kr.	-4 kr.
Konsolidering	916 kr.	0 kr.

Kravet til Årets resultat efter finansiering betyder, at årets resultat kan sænkes med 1.600.000 kr. før der opstår ubalance i budgettet målt på denne post.

Dette krav sammenholdt med ovenstående følsomheder giver følgende resultatnulpunkt:

Nulpunkts mælkepris (2,83 - 0,72) 2,10 kr.kr./kg EKM

Nulpunkt for likviditeten:

Dette nøgletal udtrykker ved hvilken mælkepris saldo på kassekredit vil være uændret primo og ultimo.

På denne bedrift falder trækket på kassekrediten med 1.266 t.kr. med baggrund i mælkepris på 2,83 kr./kg EKM

På denne baggrund kan **likviditetsnulpunktet beregnes til 2,26 kr./kg EKM** (2,83 - 0,57)

BUDGETFORUDSÆTNINGER

- herunder fagkonsulentens kommentarer

Planteproduktionen

Fagkonsulentens kommentarer:

Planteproduktionen er indregnet ud fra det tekniske budget, der er udarbejdet i samarbejde med ejer Lars Landmand. Forudsætninger i planteproduktionen finde i markplanen

Afstemning af korn omsætning:

Primo lager	0 kg
Forbrugt (internt ovf.)	-0 kg
Solgt	-387.000 kg
Avlet	387.000 kg
Købt	0 kg
Ultimo lager	x0 kg

Intern omsætning af husdyrgødning er ikke med i budgettet.

Areal anvendelse, udbytte og prisforhold fremgår af afsnittet Hoved og nøgletal

Kvæg

Kvægkonsulentens kommentarer:

Produktionen er indregnet ud fra det tekniske budget, der er udarbejdet i samarbejde med ejer Lars Landmand.

Oplysninger om kontrakter på indkøbt forder, mængder, udløb og lignende findes i produktionsbudgettet for kvæg udarbejdet som grundlag for budgettet.

De væsentligste forudsætninger i produktionen:

Miljøgodkendelse/-tilladelse: xxx DE

Afstemning af grovfoder - majs og græsinsilage mv.:

Primo lager	1.346.500	FEN
Forbrug	-1.711.000	FEN
Avlet (Internt overført)	1.089.500	FEN
Ultimo lager	725.000	FEN

Indkøb foderkorn	190.000	Kg
------------------	---------	----

Besætningsstørrelse fremgår af afsnittet Hoved og Nøgletal

Mælk		Fedt %	Protein %
Mælk leveret til mejeri	2.098.000 Kg á 2,97 Kr.	4,32	3,54
EKM leveret til mejeri	2.202.000 Kg á 2,83 Kr.		

Kapacitetsomkostninger

Kapacitetsomkostningerne er indregnet på baggrund af forbruget i 2016 og da produktionen er stabil, er omkostningerne stort set uændrede i forhold til tidligere. Der er dog korrigeret for ændrede priser og fokus på nedbringelse af kapacitetsomkostninger, herunder anvendelsen af maskinstation og bygningsinvesteringer,

Afskrivninger

Afskrivninger falder i 2016 som følge af aktiver, som er færdigafskrevet i 2016, men stiger i 2017 lidt igen, men ikke til samme niveau som tidligere før 2016.

BUDGETFORUDSÆTNINGER

EU-støtte

Den afkoblede støtte er indlagt med udgangspunkt i udbetalingen i 201x og så er der fratrukket x % for yderligere modulation.

Finansiering

De nuværende forpagtninger er indregnet og de er som følger:

Navn	Areal	Takst	Beløb	Betalingstidspunkt
Børge Børgesen	19 ha.	3.800 kr./ha.	71.000 kr.	juni
Jens Hansen	51 ha.	3.800 kr./ha.	195.000 kr. + moms	december

Øvrig finansiering er indregnet ud fra følgende forudsætninger:

Lån	Restgæld primo	Rente i %	Rente i kr.	Afdrag
Krf. opr. xx mio. kr. F1	x.xxx	x,xx	x.xxx	x.xxx
Krf. opr. xx mio. kr. F1	x.xxx	x,xx	x.xxx	x.xxx
Krf. opr. xx mio. kr. x% obl.	x.xxx	x,xx	x.xxx	x.xxx
Banklån	x.xxx	x,xx	x.xxx	x.xxx
KK (primo)	x.xxx	x,xx	x.xxx	x.xxx
Leasing	x.xxx	x,xx	x.xxx	x.xxx
I alt	x.xxx		x.xxx	x.xxx

Kassekreditte har en forventet primosaldo på -2.908 t. kr. til 7,2 % i rente inkl. marginal. Der er en trækingsret på 3.000 t.kr.

Den indregnede finansiering giver en gennemsnitlig rente på x,xx %, hvilket er lidt i forhold til andre er xxxxx

Personlig indtjening

17.000 kr. løn er budgetteret uændret i forhold til niveauet fra indeværende år.

Privat udtræk

Der er budgetteret med et samlet privat udtræk på 153.000 kr. incl. private andele, hvilket er på niveau med, hvad der tidligere er realiseret.

Skat

Den betalte skat er budgetteret med udgangspunkt i de aktuelle forskudsregistreringer. Skat af årets resultat er beregnet med udgangspunkt i ét personfradrag på i alt 60.000 kr. og en skattesats på 42,7 % Forskellen mellem årets skat og den betalte skat er ikke reguleret via årets ændring i hensættelse til udskudt skat.

Investeringer

Der er budgetteret med 500.000 kr. som et minimum for vedligehold, herunder ny køletank som delvist finansieres ved salg af den gamle.

Beløbene er jævnt fordelt over året og er finansieret via kassekreditte

Dertil kommer opbygning af og værdiændringer i besætning og beholdninger for i alt 48.000 kr. i året.

Balancen

Balancens primobeløb er værdisat med udgangspunkt i ultimobalancen i forventet resultat november 2016

Bemærk at balancen primo er opgjort før balancetidspunktet og kun kassekreditte er tilpasses efter nytår. Derfor skal derfor vurderes med forbehold for afvigelser i f.eks. besætningsværdi, tilgodehavender, kreditorer, momssaldo m.v. Momssaldoen primo er skønnet til en gæld på 150.000 kr.

RISIKOSTYRING

Risikofaktor	Væsentlig og sandsynlig	Ansvarlig	Deadline
1. Medarbejdere	Ja	Lars	30.06.2017
Fodermester har været mange år i jobbet og er garant for fortsat vækst i mælkeproduktionen			
Tiltag / håndtering / beredskab: Gennemfør MUS samtale for at sikre at fodermester trives			
2. Priser	Ja	Lars Planteavlseråd giver	01.05.2017
Væsentlig for økonomi i kornproduktionen at 40 % af kornavlen (2.000 hkg) godkendes som maltbyg			
Tiltag / håndtering / beredskab: Der udarbejdes handlingsplan sammen med konsulent, så målet sikres.			
3. Afsætning	Nej	Driftsleder	
Ingen risiko			
Tiltag / håndtering / beredskab: Ingen			
4. Mælkeproduktionen	Ja	Fodermester Kvægrådgiver	
Produktionsmål på mælkeleverance > 11.000 kg EKM/ko			
Tiltag / håndtering / beredskab: Opfølgning af mælkeproduktion gennemføres kvartalsvis af kvægrådgiver med samtidig justering af foderplan			
5. Finansiering	Ja	Driftsleder Rådgiver	30.11.2017
Stigende rente på den variabelt forrentede gæld.			
Tiltag / håndtering / beredskab: Lav en finansstrategi, hvor omlægning til fast rente indgår			
6. Omverden	Ja	Driftsleder Rådgiver	30.11.2017
Konsekvenser af mulig vejføring gennem ejendommen			
Tiltag / håndtering / beredskab: Få analyseret udfordringerne ud fra bedriftens forudsætninger			

ÅRSBUDGET 2017

MED MÅNEDSOPSTILLING AF LIKVIDITET

01.01.2017 – 31.12.2017

ANVENDT BUDGETPRAKSIS

Generelt

Budgettet er udarbejdet i overensstemmelse med de opstillede budgetforudsætninger, hvortil der henvises.

Budgettet er opstillet efter samme regnskabspraksis, som er anvendt i årsregnskabet for 20xx. De talmæssige opstillinger er skønsmæssigt opdelt på måneder og anført i tkr.

Denne praksis følger som udgangspunkt følgende generelle principper.

Resultatopgørelsen

I resultatopgørelsen budgetteres indtægter i takt med, at de indtjenes, herunder budgetterede værdireguleringer af aktiver og forpligtelser. Omkostninger, herunder afskrivninger og nedskrivninger, budgetteres i de perioder de skønsmæssigt kan henføres til.

Skat af årets resultat budgetteres baseret på de forventede betalinger i året, forudsat at der er sammenhæng mellem budgetteret resultat og forskudsregistreringen hos SKAT.

Balancen

(Finansiering beskrives under forudsætnings afsnittet)

Aktiver og passiver budgetteres som nævnt efter de samme indregningsprincipper som er beskrevet i anvendt regnskabspraksis i årsrapporten.

Da disse aktiver og passiver skal indregnes til dagsværdi vil det ofte i praksis være svært at budgettere med en anden dagsværdi end primo, hvorfor disse aktiver og passiver forbliver stående til uændret værdi mellem primo og ultimo.

Udskudt skat reguleres som udgangspunkt ikke set i forhold til primo værdien med mindre der er større køb eller salg af aktiver eller ændring i skattereglerne som bevirker at udskudt skat påvirkes væsentligt.

RESULTAT - INTERNT

RESULTATVISNING 1.000 KR	REGNSKAB 2014	REGNSKAB 2015	REGNSKAB 2016	BUDGET 2017	BUDGET 2018
				Budget	Budget
Korn	395	572	603	610	625
Grovfoder	1.535	1.352	1.665	1.230	1.229
Mælk	5.436	4.330	4.403	6.236	6.189
Kvæg	375	651	583	535	598
Maskinstationsindtægter	16	5	6		
Andre landbrugsindtægter	13	28	145	14	45
Bruttoudbytte	7.770	6.938	7.405	8.625	8.686
Udsæd	-154	-147	-167	-133	-130
Gødning	-217	-193	-221	-199	-58
Planteværn	-101	-105	-47	-90	-68
Diverse vedrørende markbrug	-75	-118	-129	-112	-119
Korn			-230	-230	-320
Færdigblanding mv.	-1.446	-1.436	-1.442	-1.468	-1.721
Andet indkøbt foder	-56	-87	-107	-109	-108
Eget grovfoder	-1.231	-1.256	-1.409	-1.333	-1.229
Dyrlæge og medicin	-129	-132	-139	-139	-138
Diverse vedr. husdyr	-356	-398	-413	-372	-408
Stykomkostninger	-3.766	-3.872	-4.303	-4.184	-4.298
Dækningsbidrag	4.004	3.066	3.102	4.441	4.388
Energi	-284	-249	-221	-201	-212
Maskinstation mv.	-505	-514	-715	-553	-500
Vedligehold	-601	-578	-623	-523	-607
Investeringer over driften	-44	-37	-49		
Lønoms-kostninger	-364	-621	-467	-480	-504
Ejendomsskat og forsikringer	-142	-161	-154	-172	-173
Diverse omkostninger	-106	-146	-113	-136	-132
Kontante kapacitetsomkostninger	-2.047	-2.306	-2.341	-2.065	-2.127
Af- og nedskrivninger mv.	-785	-760	-465	-516	-524
Kapacitetsomkostninger i alt	-2.832	-3.066	-2.806	-2.581	-2.652
Resultat af primær drift	1.173		296	1.860	1.736
Anden indtjening		28			18
Anden virksomhed 9	17	-14			
Afkoblet EU-støtte mv.	745	716	694	639	625
Resultat før finansiering	1.934	730	990	2.499	2.379

RESULTAT - INTERNT

RESULTATVISNING 1.000 KR	REGNSKAB 2014	REGNSKAB 2015	REGNSKAB 2016	BUDGET 2017	BUDGET 2018
				Budget	Budget
Forpagtningsafgift mv.	-324	-324	-319	-278	-278
Realiseret gev./tab finansaktiver	-91		-66		
Renteudgifter	-643	-539	-558	-372	-443
Prioritetsomkostninger	-44	-23	-55		
Finansiering ialt	-1.102	-885	-998	-650	-721
Resultat før engangsposter	832	-155	-8	1.848	1.658
Resultat efter finansiering	832	-155	-8	1.848	1.658
Private indtægter/omkostninger	-13	-13	-13	-17	-17
Resultat før regulering og skat	820	-168	-21	1.831	1.642
Af- og nedskr. imm. akt. og jord	-714				
Urealiseret kursreg. finansaktiver		3	3		
Urealiseret kursreg. gæld	111	21	-22		
Regulering i alt	-604	24	-20		
Resultat før skat	216	-144	-41	1.831	1.642
Skat af resultat før skat	-117	109	-121		-100
Resultat efter skat	99	-34	-162	1.831	1.542

INVESTERING OG FINANSIERING - INTERNT

RESULTATVISNING 1.000 KR	REGNSKAB 2014	REGNSKAB 2015	REGNSKAB 2016	BUDGET 2017	BUDGET 2018
				Budget	Budget
Resultat før skat	216	-144	-41	1.831	1.642
Værdiændringer			9		
Afskrivninger mv.	785	760	465	516	524
Af- og nedskr. imm. akt. og jord	714				
Urealiseret kursreg. finansaktiver		-3	-3		
Urealiseret kursreg. gæld	-111	-21	22		
Tilbageførsel af ikke likvide poster	1.389	735	494	516	524
Betalt skat	-1	-4	-3	-5	-100
Privat	-135	-114	-146	-153	-160
Afskrivninger privat tlb.		9	11	11	3
Formueindtægter/-udgifter	-2	-4	-2	-2	
Pensionsindbetaling	-32	-32	-32	-4	-4
Privat udtræk, skat og pension i	-169	-145	-171	-153	-262
Til investering og afdrag	1.436	447	282	2.195	1.905
Besætning	24	-255	-151	48	-75
Beholdninger	-189	-116	-396	257	
Likviditet før anlægsinvesteringer	1.271	76	-264	2.500	1.830
Driftsbygninger	-192		-58	-100	-200
Inventar markbrug	-140	138		-100	-200
Inventar husdyrbrug		-54	-290	-300	-300
Beboelse landbrug	-96				
Private aktiver		-45			
Anlægsinvesteringer i alt	-428	39	-348	-500	-700
Likviditetsoverskud/-behov	843	115	-613	2.000	1.130
Tilgodehavende	130	176	-174	-62	-25
Værdipapirer	-77	-76	-163	-83	-42
Realkreditinstitutter	-630	-713	1.612	-489	-310
Anden langfristet gæld		37	-18	-18	
Leasingforpligtelser	-122	-102	193	-52	-52
Anden gæld	-133	-92	205	-200	-200
Moms og afgifter	27	87	-71	170	167
Kassekredit	-39	568	-970	-1.266	-668
Likviditetsanvendelse/-fremskaffel	-843	-115	613	-2.000	-1.130

BALANCE - INTERNT

	REGNSKAB		REGNSKAB		REGNSKAB		BUDGET		BUDGET	
	2014		2015		2016		2017		2018	
	Primo	Ultimo	Primo	Ultimo	Primo	Ultimo	Primo	Ultimo	Primo	Ultimo
1.000 kr										
							Budget		Budget	
Fast ejendom	26.800	26.500	26.500	25.386	25.386	25.194	25.139	24.992	25.092	25.032
Betalingsrettigheder EU	232									
Mælkekvote	595									
Inventar markbrug	1.112	1.039	1.039	721	721	540	531	439	371	365
Inventar husdyrbrug	500	295	295	141	141	400	396	622	618	860
Kvæg	1.698	1.674	1.674	1.929	1.929	2.089	2.079	2.030	2.182	2.257
Beholdninger egen avl	921	1.139	1.139	1.203	1.203	1.431	1.508	1.406	1.463	1.463
Beholdning indkøbt foder	73	43	43	95	95	91	22	22	94	94
Andre beholdninger						154	154		25	25
Landbrugsaktiver	31.930	30.691	30.691	29.475	29.475	29.899	29.830	29.512	29.846	30.097
Private aktiver				33	33	20	20	6	6	3
Tilgodehavende	679	549	549	374	374	548	412	474	564	589
Værdipapirer	419	495	495	575	575	740	633	716	782	823
Finansaktiver	1.098	1.044	1.044	948	948	1.288	1.044	1.189	1.346	1.413
Aktiver i alt	33.028	31.736	31.736	30.457	30.457	31.207	30.894	30.707	31.198	31.513
Realkreditinstitutter	-17.177	-16.437	-16.437	-15.703	-15.703	-17.337	-17.331	-16.842	-16.842	-16.532
Anden langfristet gæld				-37	-37	-18	-18		2	2
Leasingforpligtelser	-275	-153	-153	-52	-52	-245	-242	-190	-192	-140
Anden gæld	-1.449	-1.316	-1.316	-1.224	-1.224	-1.428	-1.400	-1.200	-1.254	-1.054
Moms	195	167	167	80	80	151	150	-20	72	-95
Kassekredit	-3.349	-3.310	-3.310	-3.878	-3.878	-2.908	-2.908	-1.642	-2.082	-1.414
Gæld i alt	-22.056	-21.048	-21.048	-20.813	-20.813	-21.785	-21.749	-19.894	-20.296	-19.233
Hensættelse til udskudt skat	-2.594	-2.803	-2.803	-2.141	-2.141	-1.855	-2.141	-2.136	-2.500	-2.500
Egenkapital	8.378	7.884	7.884	7.504	7.504	7.567	7.004	8.677	8.402	9.779

EGENKAPITALFORKLARING - INTERNT

1.000 KR	REGNSKAB 2014	REGNSKAB 2015	REGNSKAB 2016	BUDGET 2017	BUDGET 2018
				Budget	Budget
Resultat efter finansiering	832	-155	-8	1.848	1.658
Private indtægter/omkostninger	-13	-13	-13	-17	-17
Resultat før regulering og skat	820	-168	-21	1.831	1.642
Privat kontant mv.	-84	-60	-72	-93	-81
Bolig og transport mv.	-42	-55	-66	-60	-79
Privat ekstraordinært	-9		-8		
Formueindtægter / udgifter	-2	-4	-2	-2	
Privat udtræk	-136	-118	-148	-155	-160
Betalt skat	-1	-4	-3	-5	-100
Ændring i udskudt skat	-116	113	-118	5	
Skat af årets resultat	-117	109	-121		-100
Ændr. af egenkap. fra drift, privat	566	-177	-290	1.677	1.381
Regulering i alt fra resultatet	-604	24	-20		
Værdireguleringer	-425	517	404		
Ændring i pension	-32	-32	-32	-4	-4
Ændring af egenkapital	-494	333	63	1.673	1.377
Egenkapital primo	8.378	7.884	7.504	7.004	8.402
Egenkapital ultimo	7.884	7.504	7.567	8.677	9.779
Afstemningsdifference		-714			

MÅNEDSOPSTILLING 2017

MED MÅNEDSOPSTILLING AF LIKVIDITET

01.01.2017 – 31.12.2017

RESULTAT - INTERNT

LIKVIDITETSBUDET 2017													
1.000 kr	Jan	Feb	Mar	Apr	Maj	Jun	Jul	Aug	Sep	Okt	Nov	Dec	I alt
Korn									610				610
Mælk	478	451	509	500	530	527	538	513	473	474	473	770	6.236
Kvæg	85	26	23	41	47	62	23	25	39	52	70	90	583
Andre landbrugsindtægter						5						9	14
Indtægter	563	477	532	540	577	593	561	537	1.123	527	543	869	7.443
Udsæd				-133									-133
Gødning					-20	-4	-21						-45
Planteværn					-49	-23				-17			-90
Diverse vedrørende markbrug			-6				-26		-65	-9	-6		-112
Korn	-21	-19	-22	-19	-19	-19	-20	-19	-18	-18	-17	-18	-230
Færdigblanding mv.	-122	-116	-127	-119	-127	-126	-126	-123	-116	-120	-120	-126	-1.468
Andet indkøbt foder	-9	-9	-9	-9	-9	-9	-9	-9	-9	-9	-9	-9	-109
Dyrlæge og medicin	-14	-11	-7	-9	-14	-11	-5	-8	-9	-14	-21	-16	-139
Diverse vedr. husdyr	-31	-31	-31	-31	-31	-31	-31	-31	-31	-31	-31	-31	-372
Stykudgifter	-197	-187	-202	-320	-269	-225	-237	-190	-248	-218	-205	-200	-2.697
Indbetalt dækningsbidrag	366	290	330	221	308	369	324	348	875	308	339	668	4.745
Energi	-9	-17	-9	-24	-25	-33	-16	-17	-25	-16	-19	8	-201
Maskinstation mv.				-84	-66		-54	-202		-146			-553
Vedligehold	-42	-42	-42	-54	-42	-42	-42	-42	-42	-54	-42	-42	-523
Lønudgifter	-35	-35	-35	-35	-47	-47	-47	-47	-47	-35	-35	-35	-480
Ejendomsskat og forsikringer	-136	-5					-26	-5					-172
Diverse omkostninger	-5	-14	-33	-3	-3	-42	-3	-3	-6	-3	-3	-29	-150
Kontante kapacitetsudgifter	-226	-112	-118	-201	-184	-163	-188	-316	-120	-255	-98	-97	-2.078
Likviditet af primær drift	140	178	212	20	125	205	136	32	755	54	240	571	2.667
Afkøbt EU-støtte mv.												639	639
Likviditet før finansiering	140	178	212	20	125	205	136	32	755	54	240	1.210	3.306
Forpagtningsafgift mv.	-6	-13			-19	-24		-13			-13	-190	-278
Renteudgifter			-84			-89			-86			-112	-372
Finansiering ialt	-6	-13	-84		-19	-114		-13	-86		-13	-302	-650
Likviditet før engangsposter	134	165	127	20	106	92	136	19	669	54	228	908	2.656
Likviditet efter finansiering	134	165	127	20	106	92	136	19	669	54	228	908	2.656
Private indtægter/omkostninger	-8			-3			-3			-3			-17
Likviditet før skat	126	165	127	17	106	92	133	19	669	51	228	908	2.639
Betalt skat	-1	-1	-1	-1	-1		-1	-1	-1	-1	-1		-5
Likviditet efter skat	126	165	127	16	105	92	133	18	668	50	227	908	2.634

INVESTERING OG FINANSIERING - INTERNT

LIKVIDITETSBUDGET 2017													
1.000 kr	Jan	Feb	Mar	Apr	Maj	Jun	Jul	Aug	Sep	Okt	Nov	Dec	I alt
Likviditet før skat	126	165	127	17	106	92	133	19	669	51	228	908	2.639
Betalt skat	-1	-1	-1	-1	-1		-1	-1	-1	-1	-1		-5
Privat udtræk	-10	-12	-6	-6	-14	-6	-6	-6	-14	-16	-6	-27	-129
Formueindtægter/-udgifter	-2												-2
Pensionsindbetaling	-4												-4
Privat udtræk i alt	-16	-13	-7	-7	-15	-6	-7	-7	-14	-17	-7	-27	-139
Til investering og afdrag	110	153	121	10	91	86	127	12	655	34	221	881	2.500
Likviditet før anlægsinvesteringer	110	153	121	10	91	86	127	12	655	34	221	881	2.500
Driftsbygninger						-100							-100
Inventar markbrug			-50						-50				-100
Inventar husdyrbrug				-200		-50						-50	-300
Anlægsinvesteringer i alt			-50	-200		-150			-50			-50	-500
Likviditetsoverskud/-behov	110	153	71	-190	91	-64	127	12	605	34	221	831	2.000
Tilgodehavende			207									-269	-62
Værdipapirer			-83										-83
Realkreditinstitutter			-122			-122			-122			-122	-489
Anden langfristet gæld									-18				-18
Leasingforpligtelser	-5	-5	-5	-5	-5	-5	-5	-5	-5	-5	-5	51	
Anden gæld				-200								-52	-252
Moms og afgifter	57	25	211	-69	3	-196	23	-12	271	-4	38	-177	170
Kassekredit	-163	-173	-279	464	-89	387	-145	4	-730	-26	-254	-262	-1.266
Likviditetsanvendelse/-fremskaffelse	-110	-153	-71	190	-91	64	-127	-12	-605	-34	-221	-831	-2.000
Afstemning													

INVESTERING OG FINANSIERING - INTERNT

Kassekredit

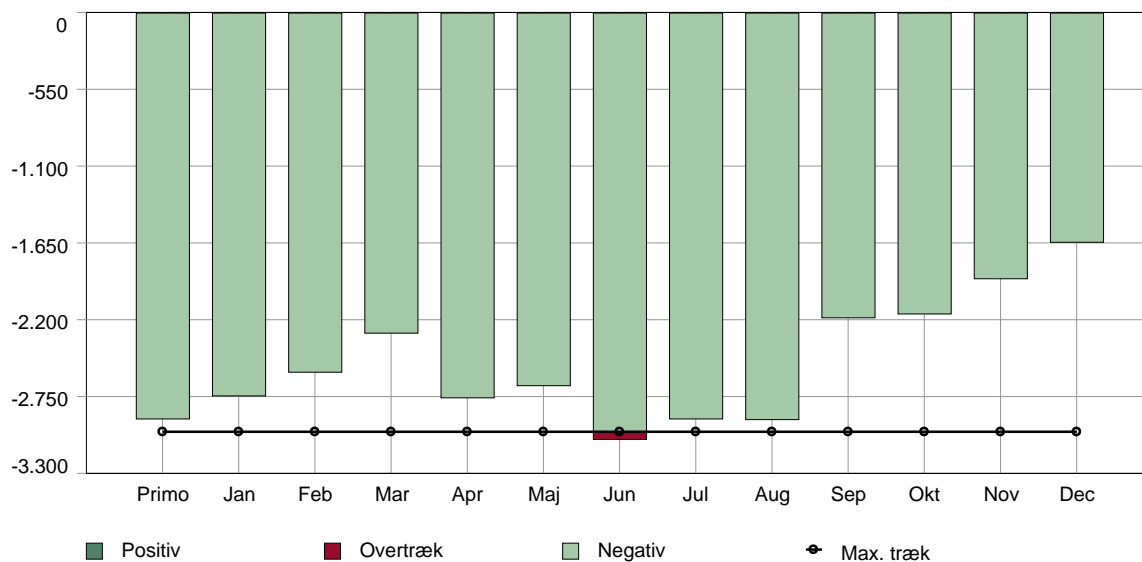

	1.000 kr	Primo	Jan	Feb	Mar	Apr	Maj	Jun	Jul	Aug	Sep	Okt	Nov	Dec
Maxtræk		-3.000	-3.000	-3.000	-3.000	-3.000	-3.000	-3.000	-3.000	-3.000	-3.000	-3.000	-3.000	-3.000
Saldo		-2.908	-2.745	-2.572	-2.293	-2.757	-2.668	-3.055	-2.910	-2.914	-2.184	-2.158	-1.904	-1.642
Ændring	I alt: -1.266		-163	-173	-279	464	-89	387	-145	4	-730	-26	-254	-262

Kassekreditoplysninger

Konto for kassekredit 2600 00
 Rentekonto for kassekredit 5600 00

Rentesats ved positiv saldo %
 Rentesats op til max træk % 7,20
 Rentesats over max træk % 7,20
 Provision af aftalt max træk pr. år %

Renteperioder pr. år 4
 Første rentemåned Mar

Momsoplysninger

Momsprincip kvartal
 Momsprincip før 1/1 kvartal
 Momssats 25,00%

RESULTAT SPECIFIKATIONER - INTERNT

LIKVIDITETSBUDGET 2017

	Jan	Feb	Mar	Apr	Maj	Jun	Jul	Aug	Sep	Okt	Nov	Dec	I alt
Korn													
3000 00 Byg													
Beløb									360.360				360.360
Kg									343.200				343.200
Pris									1,05				1,05
3000 10 Maltbyg													
Beløb									250.000				250.000
Kg									200.000				200.000
Pris									1,25				1,25
Korn i alt									610.360				610.360

Mælk

3300 00 Mælk salg													
Beløb	465.581	438.741	495.525	486.552	516.295	512.745	523.951	499.373	460.725	461.480	459.037	485.886	5.805.891
Kg	181.956	169.766	186.541	174.201	188.977	190.894	186.772	177.340	160.651	155.380	151.427	174.526	2.098.432
Pris	2,56	2,58	2,66	2,79	2,73	2,69	2,81	2,82	2,87	2,97	3,03	2,78	2,77
3300 03 Mælk logistikstillæg													
Beløb										251	1.514	1.745	3.510
3300 10 Mælk kvalitetstillæg													
Beløb	13.968	13.162	14.866	14.597	15.489	15.382	15.719	14.981	13.822	13.844	13.771	14.577	174.177
Kg	181.956	169.766	186.541	174.201	188.977	190.894	186.772	177.340	160.651	155.380	151.427	174.526	2.098.432
Pris	0,08	0,08	0,08	0,08	0,08	0,08	0,08	0,08	0,09	0,09	0,09	0,08	0,08
3301 00 Mælk produktionsafgift													
Beløb	-1.456	-1.358	-1.492	-1.394	-1.512	-1.527	-1.494	-1.419	-1.285	-1.243	-1.211	-1.396	-16.787
Kg	-181.956	-169.766	-186.541	-174.201	-188.977	-190.894	-186.772	-177.340	-160.651	-155.380	-151.427	-174.526	-2.098.432
Pris	0,01	0,01	0,01	0,01	0,01	0,01	0,01	0,01	0,01	0,01	0,01	0,01	0,01
3308 00 Mælk efterbetaling													
Beløb												269.000	269.000
Enh												2.098.432	2.098.432
Pris												0,13	0,13
Mælk i alt	478.093	450.545	508.898	499.754	530.272	526.600	538.175	512.936	473.262	474.332	473.111	769.811	6.235.790

Kvæg

3321 00 Køer													
Beløb	69.160	15.960	15.960	31.920	37.240	53.200	15.960	15.960	31.920	42.560	58.520	37.240	425.600
Stk	13	3	3	6	7	10	3	3	6	8	11	7	80
Pris	5.319	5.320	5.320	5.320	5.320	5.319	5.320	5.320	5.320	5.320	5.320	5.320	5.320
3323 00 Køer efterbetaling													
Beløb												37.000	37.000

RESULTAT SPECIFIKATIONER - INTERNT

LIKVIDITETSBUDET 2017

	Jan	Feb	Mar	Apr	Maj	Jun	Jul	Aug	Sep	Okt	Nov	Dec	I alt
3344 00 Kvier													
Beløb	10.000	5.000	5.000	5.000	5.000	5.000	5.000	5.000	5.000	5.000	5.000	10.000	69.996
Stk	2	1	1	1	1	1	1	1	1	1	1	2	14
Pris	5.000	4.999	4.999	4.999	4.999	4.999	4.999	4.999	4.999	4.999	4.999	5.000	5.000
3384 00 Tyre levebrug													
Beløb	6.000	5.400	1.800	3.600	4.800	3.600	1.800	3.600	2.400	4.800	6.600	6.000	50.400
Stk	10	9	3	6	8	6	3	6	4	8	11	10	84
Pris	599	599	600	600	600	600	600	600	599	600	600	599	600
Kvæg i alt	85.161	26.359	22.759	40.520	47.040	61.799	22.759	24.559	39.320	52.359	70.120	90.240	582.996
Andre landbrugsindtægter													
3189 00 Tilskud miljøforanstaltninger / MVJ													
Beløb												8.500	8.500
3811 10 Udleje bygninger													
Beløb						5.000							5.000
Andre landbrugsindtægter i alt						5.000						8.500	13.500
Indtægter	563.254	476.904	531.657	540.274	577.312	593.400	560.934	537.495	1.122.942	526.691	543.231	868.551	7.442.646
Udsæd													
4000 00 Udsæd korn													
Beløb				-746									-746
Kg				-276									-276
Pris				2,70									2,70
4000 10 Udsæd byg													
Beløb				-41.066									-41.066
Kg				-15.210									-15.210
Pris				2,70									2,70
4005 20 Udsæd majs													
Beløb				-76.790									-76.790
4005 30 Udsæd græs													
Beløb				-13.937									-13.937
Kg				-173									-173
Pris				80,68									80,68
Udsæd i alt				-132.539									-132.539
Gødning													
4021 00 NPK-gødning													
Beløb				-1									-1

RESULTAT SPECIFIKATIONER - INTERNT

LIKVIDITETSBUDGET 2017

	Jan	Feb	Mar	Apr	Maj	Jun	Jul	Aug	Sep	Okt	Nov	Dec	I alt
4023 00 N-gødning													
Beløb			-1			-1	-20.992						-20.994
Kg							-11.662						-11.662
Pris							1,80						1,80
4025 00 K-gødning													
Beløb						-3.965							-3.965
Kg						-1.586							-1.586
Pris						2,50							2,50
4026 00 NP-gødning													
Beløb					-19.746								-19.746
Kg					-8.228								-8.228
Pris					2,40								2,40
Gødning i alt			-1	-1	-19.746	-3.966	-20.992						-44.706
Planteværn													
4041 00 Ukrudtsbekæmpelse													
Beløb					-47.944					-16.982			-64.927
4042 00 Skadedyrsbekæmpelse													
Beløb						-5.160							-5.160
4043 00 Sygdomsbekæmpelse													
Beløb					-1.358	-18.230							-19.588
Planteværn i alt					-49.302	-23.390				-16.982			-89.675
Diverse vedrørende markbrug													
4097 20 Tørring													
Beløb									-60.000				-60.000
4099 10 Plastik													
Beløb						-20.000		-5.000	-9.000				-34.000
4099 25 Planteavlserådgivning													
Beløb			-6.000			-6.000					-6.000		-18.000
Diverse vedrørende markbrug i alt			-6.000			-26.000		-65.000	-9.000	-6.000			-112.000
Korn													
4400 00 Foderkorn													
Beløb	-20.659	-19.440	-21.730	-18.761	-19.310	-19.446	-19.601	-19.262	-18.031	-17.816	-17.459	-18.356	-229.872
Kg	-17.216	-16.200	-18.108	-15.634	-16.092	-16.205	-16.334	-16.052	-15.026	-14.847	-14.549	-15.297	-191.560
Pris	1,20	1,20	1,20	1,20	1,20	1,20	1,20	1,20	1,20	1,20	1,20	1,20	1,20
Færdigblanding mv.													

RESULTAT SPECIFIKATIONER - INTERNT

LIKVIDITETSBUDET 2017

	Jan	Feb	Mar	Apr	Maj	Jun	Jul	Aug	Sep	Okt	Nov	Dec	I alt
4401 20 A-blanding													
Beløb	-31.760	-29.900	-33.379	-31.104	-33.408	-33.709	-33.931	-33.007	-30.492	-30.114	-29.544	-31.075	-381.424
Kg	-16.456	-15.492	-17.295	-16.116	-17.310	-17.466	-17.581	-17.102	-15.799	-15.603	-15.308	-16.101	-197.629
Pris	1,93	1,93	1,93	1,93	1,93	1,93	1,93	1,93	1,93	1,93	1,93	1,93	1,93
4401 30 Kalveblanding													
Beløb	-3.167	-2.762	-2.800	-2.692	-2.967	-2.958	-2.741	-2.597	-2.555	-2.912	-3.142	-3.306	-34.600
Kg	-1.501	-1.309	-1.327	-1.276	-1.406	-1.402	-1.299	-1.231	-1.211	-1.380	-1.489	-1.567	-16.398
Pris	2,11	2,11	2,11	2,11	2,11	2,11	2,11	2,11	2,11	2,11	2,11	2,11	2,11
4401 54 Rapsprodukter													
Beløb	-27.904	-26.278	-29.192	-27.793	-28.583	-27.693	-28.532	-28.530	-27.550	-28.379	-27.497	-28.402	-336.331
Kg	-14.822	-13.407	-14.894	-14.180	-14.583	-14.129	-14.557	-14.556	-14.056	-14.479	-14.029	-14.491	-172.183
Pris	1,88	1,96	1,96	1,96	1,96	1,96	1,96	1,96	1,96	1,96	1,96	1,96	1,95
4401 60 Soyaskrå/kager m.v.													
Beløb	-36.929	-37.722	-42.029	-39.273	-41.101	-40.629	-41.383	-40.819	-38.560	-38.910	-37.911	-39.506	-474.774
Kg	-14.045	-12.963	-14.443	-13.496	-14.124	-13.962	-14.221	-14.027	-13.251	-13.371	-13.028	-13.576	-164.507
Pris	2,63	2,91	2,91	2,91	2,91	2,91	2,91	2,91	2,91	2,91	2,91	2,91	2,89
4410 11 Sødmælk													
Beløb	-7.925	-6.033	-4.225	-3.975	-5.569	-6.569	-4.082	-2.785	-3.225	-5.736	-8.270	-8.877	-67.271
Kg	-666	-507	-355	-334	-468	-552	-343	-234	-271	-482	-695	-746	-5.653
Pris	11,90	11,90	11,90	11,90	11,90	11,90	11,90	11,90	11,90	11,90	11,90	11,90	11,90
4415 11 Mineralblanding kvæg													
Beløb	-14.507	-13.469	-15.074	-14.274	-15.061	-14.869	-15.182	-14.978	-14.087	-14.129	-13.724	-14.333	-173.686
Kg	-3.363	-3.122	-3.494	-3.309	-3.491	-3.446	-3.519	-3.472	-3.266	-3.276	-3.182	-3.323	-40.263
Pris	4,31	4,31	4,31	4,31	4,31	4,31	4,31	4,31	4,31	4,31	4,31	4,31	4,31
Færdigblanding mv. i alt													
	-122.192	-116.164	-126.699	-119.111	-126.688	-126.428	-125.851	-122.715	-116.470	-120.178	-120.089	-125.500	-1.468.086
Andet indkøbt foder													
4429 80 Fedt													
Beløb	-9.101	-9.101	-9.101	-9.101	-9.101	-9.101	-9.101	-9.101	-9.101	-9.101	-9.101	-9.101	-109.208
Kg	-1.138	-1.138	-1.138	-1.138	-1.138	-1.138	-1.138	-1.138	-1.138	-1.138	-1.138	-1.138	-13.651
Pris	8,00	8,00	8,00	8,00	8,00	8,00	8,00	8,00	8,00	8,00	8,00	8,00	8,00
Andet indkøbt foder i alt													
	-9.101	-9.101	-9.101	-9.101	-9.101	-9.101	-9.101	-9.101	-9.101	-9.101	-9.101	-9.101	-109.208
Dyrlæge og medicin													
4480 00 Dyrlæge													
Beløb	-13.797	-11.169	-7.227	-9.198	-13.797	-11.169	-4.599	-7.884	-8.541	-14.454	-21.025	-16.426	-139.289
Diverse vedr. husdyr													
4470 01 Inseminering/bedækning kvæg													
Beløb	-7.500	-7.500	-7.500	-7.500	-7.500	-7.500	-7.500	-7.500	-7.500	-7.500	-7.500	-7.500	-90.000
4473 10 Produktionsrådgivning kvæg													
Beløb	-3.457	-3.449	-3.456	-3.459	-3.463	-3.463	-3.454	-3.457	-3.459	-3.457	-3.462	-3.457	-41.490

RESULTAT SPECIFIKATIONER - INTERNT

LIKVIDITETSBUDET 2017

	Jan	Feb	Mar	Apr	Maj	Jun	Jul	Aug	Sep	Okt	Nov	Dec	I alt
4473 11 Ydelseskontrol													
Beløb	-4.362	-4.352	-4.361	-4.365	-4.370	-4.370	-4.358	-4.363	-4.364	-4.362	-4.368	-4.362	-52.357
4486 00 Strøelse													
Beløb	-3.506	-3.498	-3.505	-3.509	-3.512	-3.512	-3.503	-3.507	-3.508	-3.506	-3.511	-3.506	-42.083
4488 10 Diverse omkostninger, kvæg													
Beløb	-2.661	-2.589	-2.686	-2.619	-2.703	-2.713	-2.686	-2.635	-2.543	-2.512	-2.493	-2.619	-31.458
4488 11 Klovbeskæring													
Beløb	-8.707	-8.688	-8.706	-8.714	-8.723	-8.723	-8.700	-8.709	-8.712	-8.707	-8.720	-8.707	-104.516
4488 12 Daka, gebyrer mv.													
Beløb	-823	-821	-823	-824	-824	-824	-822	-823	-823	-823	-824	-823	-9.879
Diverse vedr. husdyr i alt	-31.015	-30.897	-31.037	-30.989	-31.095	-31.105	-31.024	-30.993	-30.910	-30.867	-30.877	-30.974	-371.782
Stykudgifter	-196.765	-186.770	-201.794	-319.700	-269.040	-224.605	-237.168	-189.956	-248.052	-218.400	-204.551	-200.357	-2.697.158
Indbetalt dækningsbidrag	366.489	290.134	329.863	220.575	308.272	368.794	323.766	347.539	874.890	308.292	338.680	668.194	4.745.488
Energi													
<i>Brændstof</i>													
4580 10 Dieselolie													
Beløb	-13.650		-26.650	-28.600	-40.950	-13.000	-14.300	-27.950	-13.000	-16.900			-195.000
Liter	-2.100		-4.100	-4.400	-6.300	-2.000	-2.200	-4.300	-2.000	-2.600			-30.000
Pris	6,50		6,50	6,50	6,50	6,50	6,50	6,50	6,50	6,50			6,50
4580 81 Dieselolie afgift													
Beløb	5.693		11.115	11.928	17.079	5.422	5.964	11.657	5.422	7.049			81.330
4580 85 Dieselolie afgift - ikke refunderbar													
Beløb	-102		-200	-215	-307	-98	-107	-210	-98	-127			-1.464
<i>Brændstof i alt</i>													
	-8.059		-15.735	-16.886	-24.178	-7.676	-8.443	-16.503	-7.676	-9.978			-115.134
<i>Energi excl. brændstof</i>													
4588 00 EI													
Beløb	-17.600	-17.600	-17.600	-17.600	-17.600	-17.600	-17.600	-17.600	-17.600	-17.600	-17.600	-17.600	-211.200
kwh	-10.000	-10.000	-10.000	-10.000	-10.000	-10.000	-10.000	-10.000	-10.000	-10.000	-10.000	-10.000	-120.000
Pris	1,76	1,76	1,76	1,76	1,76	1,76	1,76	1,76	1,76	1,76	1,76	1,76	1,76
4588 80 EI afgift													
Beløb	9.060	9.060	9.060	9.060	9.060	9.060	9.060	9.060	9.060	9.060	9.060	9.060	108.720
4895 70 Andel elektricitet ekskl. afgift													
Beløb												16.800	16.800

RESULTAT SPECIFIKATIONER - INTERNT

LIKVIDITETSBUDET 2017

	Jan	Feb	Mar	Apr	Maj	Jun	Jul	Aug	Sep	Okt	Nov	Dec	I alt
<i>Energi excl. brændstof i alt</i>	-8.540	-8.540	-8.540	-8.540	-8.540	-8.540	-8.540	-8.540	-8.540	-8.540	-8.540	8.260	-85.680
Energi i alt	-8.540	-16.599	-8.540	-24.275	-25.426	-32.718	-16.216	-16.983	-25.043	-16.216	-18.518	8.260	-200.814
Maskinstation mv.													
<i>Høst af korn og frøafgrøder</i>													
4071 10 Mejetærskning													
Beløb								-86.912					-86.912
4071 20 Presning													
Beløb								-61.273					-61.273
<i>Høst af korn og frøafgrøder i alt</i>								-148.185					-148.185
<i>Høst af grovfoder</i>													
4071 40 Finsnitning/ensilering													
Beløb					-66.412		-53.762	-53.762		-146.168			-320.105
<i>Maskinstation diverse</i>													
4070 20 Såning													
Beløb				-84.488									-84.488
Maskinstation mv. i alt				-84.488	-66.412		-53.762	-201.947		-146.168			-552.777
Vedligehold													
<i>Vedligehold fast ejendom</i>													
4600 00 Vedligeholdelse driftsbygninger													
Beløb	-2.500	-2.500	-2.500	-2.500	-2.500	-2.500	-2.500	-2.500	-2.500	-2.500	-2.500	-2.500	-30.000
4610 01 Vedligeh. beboelse													
Beløb							-1						-1
4610 02 Forbrugsafgifter													
Beløb	-3.000	-3.000	-3.000	-3.000	-3.000	-3.000	-3.000	-3.000	-3.000	-3.000	-3.000	-3.000	-36.000
4610 03 Træpiller													
Beløb	-2.000	-2.000	-2.000	-2.000	-2.000	-2.000	-2.000	-2.000	-2.000	-2.000	-2.000	-2.000	-24.000
<i>Vedligehold fast ejendom i alt</i>	-7.500	-7.500	-7.500	-7.500	-7.500	-7.500	-7.501	-7.500	-7.500	-7.500	-7.500	-7.500	-90.001

RESULTAT SPECIFIKATIONER - INTERNT

LIKVIDITETSBUDET 2017

	Jan	Feb	Mar	Apr	Maj	Jun	Jul	Aug	Sep	Okt	Nov	Dec	I alt
<i>Vedligehold grundforbedring</i>													
4620 00 Vedligeholdelse grundforbedring													
Beløb				-12.500						-12.500			-25.000
4620 10 Jordbrugskalk													
Beløb												-1	-1
<i>Vedligehold grundforbedring i alt</i>													
				-12.500						-12.500		-1	-25.001
<i>Vedligehold markredskaber</i>													
4674 00 Vedligeholdelse markredskaber													
Beløb	-16.000	-16.000	-16.000	-16.000	-16.000	-16.000	-16.000	-16.000	-16.000	-16.000	-16.000	-16.000	-192.000
<i>Vedligehold staldinventar</i>													
4671 00 Vedligeholdelse staldinventar													
Beløb	-6.000	-6.000	-6.000	-6.000	-6.000	-6.000	-6.000	-6.000	-6.000	-6.000	-6.000	-6.000	-72.000
4671 50 Vedligeholdelse malkeanlæg													
Beløb	-12.000	-12.000	-12.000	-12.000	-12.000	-12.000	-12.000	-12.000	-12.000	-12.000	-12.000	-12.000	-144.000
<i>Vedligehold staldinventar i alt</i>													
	-18.000	-18.000	-18.000	-18.000	-18.000	-18.000	-18.000	-18.000	-18.000	-18.000	-18.000	-18.000	-216.000
Vedligehold i alt													
	-41.500	-41.500	-41.500	-54.000	-41.500	-41.500	-41.501	-41.500	-41.500	-54.000	-41.500	-41.501	-523.002
Lønudgifter													
4745 00 Vikarordning													
Beløb	-35.000	-35.000	-35.000	-35.000	-47.000	-47.000	-47.000	-47.000	-47.000	-35.000	-35.000	-35.000	-480.000
Ejendomsskat og forsikringer													
<i>Ejendomsskat</i>													
4770 00 Ejendomsskat													
Beløb	-26.000	-5.000					-26.000	-5.000					-62.000
<i>Forsikringer</i>													
4760 00 Forsikring landbrug													
Beløb	-110.000												-110.000
Ejendomsskat og forsikringer i alt													
	-136.000	-5.000					-26.000	-5.000					-172.000

RESULTAT SPECIFIKATIONER - INTERNT

LIKVIDITETSBUDET 2017

	Jan	Feb	Mar	Apr	Maj	Jun	Jul	Aug	Sep	Okt	Nov	Dec	I alt
Diverse omkostninger													
4780 00 Økonomisk rådgivning													
Beløb		-10.000	-10.000			-1.000							-21.000
4781 00 Regnskab													
Beløb			-20.000			-15.000			-3.000			-3.000	-41.000
4800 00 Kontingenter m.m.													
Beløb	-2.100	-525											-2.625
4830 00 Telefon/multimedia													
Beløb	-500	-500	-500	-500	-500	-500	-500	-500	-500	-500	-500	-500	-6.000
4837 00 Forbrugsafgift vand													
Beløb						-48.000						-48.000	-96.000
m3						-4.000						-4.000	-8.000
Pris						12,00						12,00	12,00
4837 80 Vandafgift (grøn afgift)													
Beløb						25.000						25.000	50.000
4838 23 Renovation													
Beløb	-750	-750	-750	-750	-750	-750	-750	-750	-750	-750	-750	-750	-9.000
4839 00 Andre omkostninger													
Beløb	-500	-500	-500	-500	-500	-500	-500	-500	-500	-500	-500	-500	-6.000
<i>Bil. m.v.</i>													
<i>Detaljer bil (8300 00)</i>													
8314 00 Reparation 2													
Beløb	-1.500	-1.500	-1.500	-1.500	-1.500	-1.500	-1.500	-1.500	-1.500	-1.500	-1.500	-1.500	-18.000
Diverse omkostninger i alt													
	-5.350	-13.775	-33.250	-3.250	-3.250	-42.250	-3.250	-3.250	-6.250	-3.250	-3.250	-29.250	-149.625
Kontante kapacitetsudgifter													
	-226.390	-111.874	-118.290	-201.012	-183.589	-163.468	-187.729	-315.681	-119.793	-254.633	-98.268	-97.491	-2.078.218
Likviditet af primær drift													
	140.099	178.260	211.573	19.562	124.683	205.326	136.037	31.859	755.097	53.659	240.412	570.703	2.667.270
Afkoblet EU-støtte mv.													
3878 00 Afkoblet EU-støtte													
Beløb												639.000	639.000
Likviditet før finansiering													
	140.099	178.260	211.573	19.562	124.683	205.326	136.037	31.859	755.097	53.659	240.412	1.209.703	3.306.270
Forpagtningsafgift mv.													

RESULTAT SPECIFIKATIONER - INTERNT

LIKVIDITETSBUDET 2017

	Jan	Feb	Mar	Apr	Maj	Jun	Jul	Aug	Sep	Okt	Nov	Dec	I alt
4880 00 Forpagtningsafgift uden moms													
Beløb					-12.800							-58.000	-70.800
4880 10 Forpagtningsafgift med moms													
Beløb	-12.875			-12.875	-11.496		-12.875			-12.875	-131.825		-194.821
4884 10 Leje af driftsbygninger													
Beløb	-6.000			-6.000									-12.000
Forpagtningsafgift mv. i alt	-6.000	-12.875			-18.875	-24.296		-12.875			-12.875	-189.825	-277.621
Renteudgifter													
5456 00 Rente realkreditinstitutter, dkr. var. rente													
Beløb												-1	-1
5456 01 Bidrag realkreditinstitutter, dkr. var. rente													
Beløb	-38.779				-38.522			-38.266				-38.009	-153.576
5600 00 Rente kassekredit													
Beløb	-45.680				-50.872			-48.073				-34.242	-178.867
5621 10 Rente kontrakter													
Beløb												-4.037	-4.037
5650 01 Renter privat lån 1													
Beløb												-16.000	-16.000
5650 02 Renter privat lån 2													
Beløb												-20.000	-20.000
Renteudgifter i alt			-84.459			-89.394		-86.339				-112.289	-372.481
Finansiering ialt	-6.000	-12.875	-84.459		-18.875	-113.690		-12.875	-86.339		-12.875	-302.114	-650.102
Likviditet før engangsposter	134.099	165.385	127.114	19.562	105.808	91.637	136.037	18.984	668.758	53.659	227.537	907.590	2.656.168
Likviditet efter finansiering	134.099	165.385	127.114	19.562	105.808	91.637	136.037	18.984	668.758	53.659	227.537	907.590	2.656.168
Private indtægter/omkostninger													
<i>Private omkostninger</i>													
4800 10 Kontingent, faglige													
Beløb	-5.000												-5.000
5900 10 Arbejdsløshedsforsikring													
Beløb	-3.000			-3.000			-3.000			-3.000			-12.000

RESULTAT SPECIFIKATIONER - INTERNT

LIKVIDITETSBUDGET 2017

	Jan	Feb	Mar	Apr	Maj	Jun	Jul	Aug	Sep	Okt	Nov	Dec	I alt
<i>Private omkostninger i alt</i>													
-8.000				-3.000			-3.000			-3.000			-17.000
Private indtægter/omkostninger i alt				-3.000			-3.000			-3.000			-17.000
Likviditet før skat	126.099	165.385	127.114	16.562	105.808	91.637	133.037	18.984	668.758	50.659	227.537	907.590	2.639.168
Betalt skat													
<i>Betalt skat</i>													
7204 00 B-skat a conto													
Beløb	-537	-537	-537	-537	-537		-537	-537	-537	-537	-537		-5.370
Likviditet efter skat	125.562	164.848	126.577	16.025	105.271	91.637	132.500	18.447	668.221	50.122	227.000	907.590	2.633.798

INV. FINANSIERING SPECIFIKATIONER - INTERNT

LIKVIDITETSBUDET 2017

	Jan	Feb	Mar	Apr	Maj	Jun	Jul	Aug	Sep	Okt	Nov	Dec	I alt
Likviditet før skat	126.099	165.385	127.114	16.562	105.808	91.637	133.037	18.984	668.758	50.659	227.537	907.590	2.639.168
Betalt skat													
7204 00 B-skat a conto													
Beløb	-537	-537	-537	-537	-537		-537	-537	-537	-537	-537		-5.370
Privat udtræk													
7000 00 Privat kontant													
Beløb	-6.000	-6.000	-6.000	-6.000	-6.000	-6.000	-6.000	-6.000	-6.000	-6.000	-6.000	-6.000	-72.000
7002 00 Fyringsolie													
Beløb		-6.000			-8.000					-10.000			-24.000
7031 00 Private andele													
Beløb												-21.000	-21.000
7068 10 Renovation/ vandafgift/ skorstensfejning													
Beløb									-7.500				-7.500
7068 30 Forsikringer													
Beløb	-4.000												-4.000
Privat udtræk i alt	-10.000	-12.000	-6.000	-6.000	-14.000	-6.000	-6.000	-6.000	-13.500	-16.000	-6.000	-27.000	-128.500
Formueindtægter/-udgifter													
7360 00 Forsikringer betalt, privat													
Beløb	-2.000												-2.000
Pensionsindbetaling													
5858 10 Livsvarig livrente													
Beløb	-3.500												-3.500
Privat udtræk i alt	-16.037	-12.537	-6.537	-6.537	-14.537	-6.000	-6.537	-6.537	-14.037	-16.537	-6.537	-27.000	-139.370
Til investering og afdrag	110.062	152.848	120.577	10.025	91.271	85.637	126.500	12.447	654.721	34.122	221.000	880.590	2.499.798
Likviditet før anlægsinvesteringer	110.062	152.848	120.577	10.025	91.271	85.637	126.500	12.447	654.721	34.122	221.000	880.590	2.499.798
Driftsbygninger													
8155 41 Nedrivning gammel bygning													
Beløb							-100.000						-100.000

INV. FINANSIERING SPECIFIKATIONER - INTERNT

LIKVIDITETSBUDET 2017

	Jan	Feb	Mar	Apr	Maj	Jun	Jul	Aug	Sep	Okt	Nov	Dec	I alt
Inventar markbrug													
8176 00 Inventar markbrug													
Beløb			-50.000						-50.000				-100.000
Inventar husdyrbrug													
8177 00 Inventar husdyrbrug													
Beløb						-50.000						-50.000	-100.000
8177 10 2017 Køletank													
Beløb				-300.000									-300.000
8177 80 Inventar husdyrbrug, salg													
Beløb				100.000									100.000
Inventar husdyrbrug i alt				-200.000		-50.000						-50.000	-300.000
Anlægsinvesteringer i alt			-50.000	-200.000		-150.000			-50.000			-50.000	-500.000
Likviditetsoverskud/-behov	110.062	152.848	70.577	-189.975	91.271	-64.363	126.500	12.447	604.721	34.122	221.000	830.590	1.999.798
Tilgodehavende													
<i>Tilgodehavende</i>													
2198 03 Mælk efterbetaling													
Beløb			207.000									-269.000	-62.000
Pris												-2.098.455	-2.098.455
												0,13	0,03
Værdipapirer													
2150 35 Indskudskapital Arla													
Beløb			-83.000										-83.000
Realkreditinstitutter													
2319 03 DLR RT-Cibor6 lån HS 1.481.000													
Beløb			-12.341			-12.341			-12.341			-12.341	-49.364
2319 04 DLR RT-Cibor6 lån HS 5.998.000													
Beløb			-49.979			-49.979			-49.979			-49.979	-199.916
2319 05 DLR RT-Cibor6 lån HS 7.189.000													
Beløb			-59.904			-59.904			-59.904			-59.904	-239.616
2319 06 DLR H: 2.763.000 RT-CIBOR 6													
Beløb												-1	-1

INV. FINANSIERING SPECIFIKATIONER - INTERNT

LIKVIDITETSBUDET 2017

	Jan	Feb	Mar	Apr	Maj	Jun	Jul	Aug	Sep	Okt	Nov	Dec	I alt	
2319 07 DLR H: 885.000 RT - CIBOR 6														
Beløb												-1	-1	
Realkreditinstitutter i alt			-122.224			-122.224			-122.224			-122.226	-488.898	
Anden langfristet gæld														
2300 30 Superafgift mælk 2014/15														
Beløb												-18.311	-18.311	
Leasingforpligtelser														
4888 53 Leasing SG Lydersen dual Mix														
Beløb	-4.646	-4.646	-4.646	-4.646	-4.646	-4.646	-4.646	-4.646	-4.646	-4.646	-4.646	-4.646	-55.752	
4888 59 Leasing ovf. renter og afdrag														
Beløb												55.752	55.752	
Leasingforpligtelser i alt	-4.646	-4.646	-4.646	-4.646	-4.646	-4.646	-4.646	-4.646	-4.646	-4.646	-4.646	51.106		
Anden gæld														
<i>Varegæld</i>														
2717 38 Danish Agro														
Beløb												-200.000	-200.000	
2748 01 Privatlån 1														
Beløb												-1	-1	
2748 02 Privatlån 2														
Beløb												-1	-1	
2641 05 2016 Leasing Fuldfoderblander SG Lydersen														
Beløb												-51.715	-51.715	
<i>Varegæld i alt</i>												-200.000	-51.717	-251.717
Anden gæld i alt												-200.000	-51.717	-251.717
Moms og afgifter														
8401 00 Moms af salg														
Beløb												31.000	-67.000	-36.000
8401 10 Moms af salg beregnet														
Beløb	141.177	119.566	133.287	160.417	144.706	147.482	140.607	134.728	281.057	131.984	136.111	215.362	1.886.483	

INV. FINANSIERING SPECIFIKATIONER - INTERNT

LIKVIDITETSBUDET 2017

	Jan	Feb	Mar	Apr	Maj	Jun	Jul	Aug	Sep	Okt	Nov	Dec	I alt
8402 10 Moms af køb beregnet													
Beløb	-74.840	-79.829	-94.323	-209.708	-121.106	-149.637	-102.857	-131.644	-109.125	-121.391	-82.455	-132.170	-1.409.084
8402 49 Moms af privat andel beregnet													
Beløb												4.200	4.200
8405 00 Momsafregning indbetalt													
Beløb			150.000			-143.268			119.427			-162.959	-36.800
8406 01 Vandafgift													
Beløb						-25.000						-25.000	-50.000
8430 01 Olieafgift svovlfattig diesel													
Beløb	-5.693		-11.115	-11.928	-17.079	-5.422	-5.964	-11.657	-5.422	-7.049			-81.330
	-2.100		-4.100	-4.400	-6.300	-2.000	-2.200	-4.300	-2.000	-2.600			-30.000
Pris	2,71		2,71	2,71	2,71	2,71	2,71	2,71	2,71	2,71			2,71
8430 14 Olieafgift - ikke refunderbar del													
Beløb	102		200	215	307	98	107	210	98	127			1.464
8431 01 Elafgift procesformål													
Beløb	-9.060	-9.060	-9.060	-9.060	-9.060	-9.060	-9.060	-9.060	-9.060	-9.060	-9.060	-9.060	-108.720
	-10.000	-10.000	-10.000	-10.000	-10.000	-10.000	-10.000	-10.000	-10.000	-10.000	-10.000	-10.000	-120.000
Pris	0,91	0,91	0,91	0,91	0,91	0,91	0,91	0,91	0,91	0,91	0,91	0,91	0,91
Afstemning af moms i regnskab													
Moms og afgifter i alt	57.277	25.086	210.905	-69.266	2.826	-196.255	23.366	-11.832	270.852	-3.792	37.673	-176.627	170.214
Kassekredit													
2600 00 Kassekredit													
Beløb	-162.693	-173.288	-278.612	463.887	-89.451	387.488	-145.220	4.031	-730.391	-25.684	-254.027	-262.126	-1.266.086
Likviditetsanvendelse/-fremskaffelse													
	-110.062	-152.848	-70.577	189.975	-91.271	64.363	-126.500	-12.447	-604.721	-34.122	-221.000	-830.590	-1.999.798
Afstemning													