



# BUDGET 2017

**Med månedsopstilling af Resultat  
01.01.2017 – 31.12.2017**

**GÅRDEJER LARS LANDMAND**

**AGRO FOOD PARK 15, 8200 AARHUS N**



**AGRO FOOD PARK 15 • 8200 AARHUS N**

# INDHOLD

<b>BUDGETBEMÆRKNINGER</b>	<b>3</b>
Ledelsespåtegning.....	3
Revisors erklæring om opstilling af budget.....	4
Virksomhedsoplysninger.....	5
Strategi og fokusområder.....	6
Vurdering og analyse.....	8
Hoved og nøgletaloversigt.....	9
Budgetforudsætninger.....	12
Risikostyring.....	14
<b>ÅRSBUDGET</b>	<b>15</b>
Anvendt budgetpraksis.....	16
<i>5-kolonner</i> .....	17
Resultat - Internt.....	17
Investering og finansiering - Internt.....	19
Balance - Internt.....	20
Egenkapitalforklaring - Internt.....	21
<b>MÅNEDSOPSTILLING</b>	<b>23</b>
<i>Sammendrag</i> .....	24
Resultat - Internt.....	24
Investering og finansiering - Internt.....	26
Balance - Internt.....	28
<i>Specifikationer</i> .....	29
Resultat specifikationer - Internt.....	29
Inv. finansiering specifikationer - Internt.....	43
Balance specifikationer - Internt.....	49

# LEDELSESPÅTEGNING

Det budgetterede resultat og den budgetterede økonomiske stilling ved udgangen af budgetperioden anses for at være den mest sandsynlige udvikling for virksomheden.

Det er min vurdering, at budgettet som helhed kan opfyldes, og jeg bekræfter, at miljøtilladelse matcher det budgetterede produktionsomfang.

Et budget er en fremtidsvurdering, hvorfor det må forventes, at ikke alle forudsætninger opfyldes. Der kan indtræffe uforudsete begivenheder og hændelser, som kan medføre væsentlige positive eller negative afvigelser fra det budgetterede resultat.

Som opfølgning på budgettet vil der efter hvert kvartal blive udarbejdet budgetkontrol, som viser den faktiske omsætning i forhold til den budgetterede.

Århus N., den 18. januar 2017

---

Lars Landmand

# REVISORS ERKLÆRING OM OPSTILLING AF BUDGET

Til ejeren af DLBR Gården

Vi har opstillet budgettet for Lars Landmand Gården for perioden 1. januar 2017 - 31. december 2017 på grundlag af de oplysninger som virksomhedens ejer har tilvejebragt.

Budgettet omfatter resultatbudget, investering og finansiering, balance og likviditetsbudget samt budgetforudsætninger og andre forklarende noter.

Vi har udført opgaven i overensstemmelse med ISRS 4410, Opgaver om opstilling af finansielle oplysninger.

Vi har anvendt vores faglige ekspertise til at assistere virksomheden med at udarbejde budgettet på grundlag af de af virksomhedens ejer opstillede forudsætninger og præsentere budgettet i overensstemmelse med årsregnskabsloven. Vi har overholdt relevante bestemmelser i revisorloven og etiske krav for revisorer, herunder principper vedrørende integritet, objektivitet, faglig kompetence og fornøden omhu.

Budgettet samt nøjagtigheden og fuldstændigheden af de oplysninger og forudsætninger, der er anvendt til opstilling af budgettet, er virksomhedens ejers ansvar.

Da en opgave om opstilling af budget ikke er en erklæringsopgave med sikkerhed, er vi ikke forpligtet til at verificere nøjagtigheden eller fuldstændigheden af de oplysninger, virksomhedens ejer har givet os til brug for at opstille budgettet. Vi udtrykker derfor ingen revisions- eller reviewkonklusion om, hvorvidt budgettet er udarbejdet i overensstemmelse med de opstillede budgetforudsætninger og årsregnskabsloven.

De faktiske resultater vil sandsynligvis afvige fra de budgetterede, idet forudsatte begivenheder ofte ikke indtræder som forventet. Disse afvigelser kan være væsentlige.

Aarhus N, den 18. januar 2017

Regnskabskontoret

---

Lars Råd  
Driftsøkonomi

# VIRKSOMHEDSOPLYSNINGER

## Virksomheden

Lars Landmand  
Agro Food Park 15  
8200 Aarhus N

Telefon: 12345678  
CVR-nr.: 99999993

## Revisor

Navn revisionskontor 1  
9999 XXXXX

## Pengeinstitut

Sparekassen  
Bredgade  
XXXX Aarhus

# STRATEGI OG FOKUSOMRÅDER

## Budgetbeskrivelse

Budgettet for 2017 beskriver fortsat normaldrift uden væsentlige investeringer.

## Ejendomsbeskrivelse

- Ejendommen er købt i 1994 og overtaget efter forældrene.  
I 2000 blev der bygget nyt stald med karussel, som er grundlaget for nuværende mælkeproduktion fra ca. 200 køer. Størsteparten af jorden anvendes til grovfoder, men overskydende arealer anvendes til korndyrkning.

## Vision:

- At drive et moderne og effektivt heltidslandbrug med mælkeproduktion og planteavl som er fremtidssikret.
- Der skal være plads til det hele menneske via flere ansatte som gør det muligt at holde ferier og almindelige arbejdstider.
- Driften skal give et økonomisk overskud og der gør virksomheden i stand til at ekspandere løbende.

## Strategi:

### Mål

En mælkeproduktion der over en løbende 5 års periode giver et resultat før skat min. 1 mio.kr. år.

### Fokusområder

Analyse af virksomheden sammenholdt med strategien har givet grundlag for at prioritere nedenstående fokusområder i budgetåret. Den økonomiske fremgang, der er målsætningen med de valgte tiltag, er indregnet i årsbudgettet i det omfang de forventes realiseret i 2017.

#### 1. Mælkeydelsen

Mål:

11.000 kg EKM /ko til mejeri.

Tiltag:

De bedste kælkekvier skal indgå i egen besætning .  
Løbende fokus af Kvæg for optimal fodring.

Ansvar: Fodermester

Deadline: Inden udløbet af 2017

Opfølgning:

Kvartalsopfølgninger på økonomien

Regelmæssige opfølgninger på mælkeproduktionen fra kvæg rådgivningen.

#### 2. Maltbyg skal udgør 40 % af kornavlens.

Mål: 3.400 hkg kan sælges til merpris på 20 kr./hkg.

Tiltag:

Højt udbytte, forfrugt majs eller korn, lavt proteinindhold.

Ansvar: Lars

Deadline: Opfølgning pr. 30/9

# STRATEGI OG FOKUSOMRÅDER

## 3. Fortsat stram styring af kontante kapacitetsomkostninger

Mål: < 1 mio.kr. i kontante kapacitetsomkostninger

Tiltag:

Eget gylleudstyr og traktor anvendes

Ung lærling lejes på timebasis efter fyraften som traktorfører

Ansvar: Lars

Deadline: Inden udløbet af 2017

Opfølgning:

Kvartalsopfølgninger på økonomien

# VURDERING OG ANALYSE

## Samlet vurdering af budgettet

### Konklusion og forventet udvikling:

Budgettet viser et resultat før skat på 1,8 mio.kr.og dermed mulighed for at præstere betydelig positiv konsolidering i året.

### Budget i forhold til ejendommens visioner/mål:

Efter nogle barske år i 2015 og 2016 med indtjening tæt på 0, forventes øget effektivitet i mælkeproduktionen kombineret med bedre prisforhold på mælk at kunne bringe økonomien i smult vande.

Større tiltag i perioden: Effektiviteten i stalden skal fortsat øges. Der er ikke planlagt større tiltag, som koster likviditet. Kassekreditte skal nedbringes med tilbagehold på kontante kapacitetsomkostninger og investeringer er nedbragt til nødvendige reinvesteringer.

## Budgetresultater

### Forventet udvikling i budgetteret resultat i forhold til seneste resultater

Årsbudgettets resultat før skat bliver ved de anvendte forudsætninger 1.831.000 kr. Umiddelbart kan reaktionen være at så gunstig budgetresultat virker urealistisk efter 2 dårlige år i 2015 og 2016. Stigning i mælkepris fra 2,05 til 2,82 kr./kg EKM har imidlertid stor effekt . Endelig får omprioritering i 2016 mod større realkredit og mindre bankfinansiering fuld effekt i budgetåret. Afskrivninger falder som følge af aktiver, som er færdigafskrevet i 2016.

Det er naturligvis helt afgørende at leverancen bliver omkring 11.000 kg EKM/ko og at udbytteerne i marken bliver ordinære.

Samlet set udsigt til historisk flot resultat. Naturligvis er der grund til at følsomhederne i tankerne, da mindre mælkepris og lavere grovfoderudbytter hurtigt kan snuppe en mio.kr. af resultatet.

## Likviditet for perioden

Likviditeten i årsbudgettet viser et likviditetsoverskud på 2 mio.kr. efter investeringer på 0,5 mio.kr.

Trækket på kassekreditte mindskes med 1,3 mio.kr. efter aftalte afdrag på 760.000 kr. inkl. afdragsdelen på leasingydelser.

Der er et bevilliget maksimum på kassekreditte på 3,0 mio.kr. Trækket er størst i juni måned med 3,1 mio.kr., så her kan der blive behov for midlertid trækingsret.

Analysen af følsomheder og nulpunkter findes i afsnittet Hoved og nøgletal



# HOVED OG NØGLETALSOVERSIGT

## Hovedtal - Intern opstilling

1.000 kr.	Regnskab 2014	Regnskab 2015	Regnskab 2016	Budget 2017	Budget 2018
Resultat					
<b>Dækningsbidrag</b>	<b>4.004</b>	<b>3.066</b>	<b>3.102</b>	<b>4.441</b>	<b>4.388</b>
Kontante kapacitetsomkostninger	-2.047	-2.306	-2.341	-2.065	-2.127
Afskrivninger	-785	-760	-465	-516	-524
<b>Resultat af primær drift</b>	<b>1.173</b>	<b>0</b>	<b>296</b>	<b>1.860</b>	<b>1.736</b>
Afkoblet støtte	745	716	694	639	625
Finansiering	-885	-885	-998	-650	-721
Private indtægter	-13	-13	-13	-17	-17
<b>Resultat før skat</b>	<b>216</b>	<b>-144</b>	<b>-41</b>	<b>1.831</b>	<b>1.641</b>
<b>Privat udtræk</b>	<b>-169</b>	<b>-145</b>	<b>-171</b>	<b>-153</b>	<b>-262</b>
<b>Investeringer</b>	<b>-428</b>	<b>39</b>	<b>-348</b>	<b>-500</b>	<b>-700</b>
<b>Likviditetsoverskud/ -behov</b>	<b>115</b>	<b>-115</b>	<b>613</b>	<b>2.000</b>	<b>1.129</b>
<b>Aktiver i alt ultimo</b>	<b>31.736</b>	<b>30.537</b>	<b>31.357</b>	<b>30.707</b>	<b>31.513</b>
<b>Gæld i alt ultimo</b>	<b>-21.048</b>	<b>-20.893</b>	<b>-21.936</b>	<b>-19.894</b>	<b>-19.234</b>
<b>Egenkapital ultimo</b>	<b>7.884</b>	<b>7.504</b>	<b>7.567</b>	<b>8.677</b>	<b>9.779</b>

## Overblik

### Nøgletal - Intern opstilling

#### Analyse af rentabilitet

- V. afkast u. ejer aflønning %	5,2	0,0	2,4	2,4	7,0
- V. overskudsmargin før ejer afløn.%	-20,7	-5,9	9,1	25,8	24,2
- Dækningsgrad	51,5	44,5	41,9	51,5	50,5

#### Soliditet og risiko

- Virksomhedens afkast til egenkapital %	10,2	-2,1	-0,1	21,3	17,1
- Soliditetsgrad (Intern)	24,8	24,6	25,7	28,3	31,0

### Nøgletalsberegning - intern opstilling:

#### Rentabilitet

- **Virksomhedens afkast u. ejer aflønning, Pct.** = (Resultat før finansiering + Nettoforpaktning / Aktiver i alt - private aktiver - finansaktiver) \* 100

- **Virksomhedens overskudsmargin f. ejer aflønning, Pct.** = (Resultat før finansiering + Nettoforpaktning) / Bruttoudbytte) \* 100

- **Dækningsgrad** = (Dækningsbidrag/ Bruttoudbytte) \* 100

- **Kapacitetsgrad u. ejer aflønning** = (Dækningsbidrag/ Kapacitetsomkostninger i alt) \* 100

#### Soliditet og risiko

- **Virksomhedens afkast til Egenkapital, Pct** = (Resultat efter finansiering / egenkapital ultimo) \* 100

- **Soliditetsgrad (Intern)** = (Egenkapital ultimo/ Aktiver i alt) \* 100

# HOVED OG NØGLETALSOVERSIGT

## Fordeling af årets dækningsbidrag 2017

Årets dækningsbidrag kan specificeres således:

	Enhed	Udbytte	Pris	DB/enh.	DB i alt
Markafgrøder	Ha	kg - FE		kr.	kr.
Vårbyg	108,6	5.000	1,12	3.600	386.000
<b>Salgsafgrøder i alt</b>	<b>108,6</b>	<b>5.000</b>	<b>1,12</b>	<b>3.600</b>	<b>386.000</b>
Majs i alt	54,9	10.000	1,01	6.800	374.000
Græs mv.	70,2	7.600	1,25	7.700	543.000
Vedvarende arealer	13,7	500	1,25	300	4.000
<b>I alt markafgrøder</b>	<b>247,3</b>			<b>5.300</b>	<b>1.307.000</b>
Heraf forpagtet	70				
<b>Husdyr produktion</b>	<b>stk.</b>			<b>Kr.</b>	<b>Kr.</b>
Årskøer m. opdræt	198,0	11.020	2,83	15.800	3.119.000
Diverse					14.000
<b>Dækningsbidrag ialt</b>					<b>4.440.000</b>

## Følsomhed

Nedenstående følsomheder er beregnet ud fra den likvide ændring af Årets resultat før skat.

### Mark

+/- 5 hkg korn pr. ha. 61.000 kr.

### Kvæg

+/- 20 øre kg EKM 440.000 kr.

+/- 5 % i pris og forbrug på indkøbt foder 82.000 kr.

+/- 5 % på kontante kapacitetsomk. 103.000 kr.

+/- 10 % på lønomkostning 48.000 kr.

+/- 1 % på variabelt forrentet gæld 2185.000 kr.

## Konsolidering

1.000 kr.	Regnskab 2014	Regnskab 2015	Regnskab 2016	Budget 2017	Budget 2018
<b>Resultat efter finansiering</b>	<b>832</b>	<b>-155</b>	<b>-8</b>	<b>1.848</b>	<b>1658</b>
Private indtægter / omkostninger	0	0	-13	-17	-17
Tilbagef. Ændr. Stambes./foder	40	-90	9	0	0
Beregnet skat	-189	0	0	-756	-675
Privat udtræk inkl. Formueindt./ -udgifter	-136	-115	-148	-155	-167
Pensionsindbetaling	-32	-32	-32	-4	-4
<b>Konsolidering</b>	<b>515</b>	<b>-395</b>	<b>-192</b>	<b>916</b>	<b>795</b>

# HOVED OG NØGLETALSOVERSIGT

## Nulpunkter

### Nulpunkt for resultatet:

Konsolidering	2017 Budget	Nulpunkt
Resultat efter finansering	1.848 kr.	247 kr.
Private indtægter / omkostninger	-17 kr.	-17 kr.
Tilbagef. Ændr. Stambes./foder	0 kr.	0 kr.
Beregnet skat	- 756 kr.	-71 kr.
Privat udtræk inkl. Formueindt./ -udgifter	-155 kr.	-155 kr.
Pensionsindbetaling	-4 kr.	-4 kr.
<b>Konsolidering</b>	<b>916 kr.</b>	<b>0 kr.</b>

Kravet til Årets resultat efter finansiering betyder, at årets resultat kan sænkes med 1.600.000 kr. før der opstår ubalance i budgettet målt på denne post.

Dette krav sammenholdt med ovenstående følsomheder giver følgende resultatnulpunkt:

Nulpunkts mælkepris (2,83 - 0,72) 2,10 kr.kr./kg EKM

### Nulpunkt for likviditeten:

Dette nøgletal udtrykker ved hvilken mælkepris saldo på kassekredit vil være uændret primo og ultimo.

På denne bedrift falder trækket på kassekrediten med 1.266 t.kr. med baggrund i mælkepris på 2,83 kr./kg EKM

På denne baggrund kan **likviditetsnulpunktet beregnes til 2,26 kr./kg EKM** (2,83 - 0,57)

# BUDGETFORUDSÆTNINGER

- herunder fagkonsulentens kommentarer

## Planteproduktionen

### Fagkonsulentens kommentarer:

Planteproduktionen er indregnet ud fra det tekniske budget, der er udarbejdet i samarbejde med ejer Lars Landmand. Forudsætninger i planteproduktionen finde i markplanen

Afstemning af korn omsætning:

Primo lager	0 kg
Forbrugt (internt ovf.)	-0 kg
Solgt	-387.000 kg
Avlet	387.000 kg
Købt	0 kg
Ultimo lager	x0 kg

Intern omsætning af husdyrgødning er ikke med i budgettet.

Areal anvendelse, udbytte og prisforhold fremgår af afsnittet Hoved og nøgletal

## Kvæg

### Kvægkonsulentens kommentarer:

Produktionen er indregnet ud fra det tekniske budget, der er udarbejdet i samarbejde med ejer Lars Landmand.

Oplysninger om kontrakter på indkøbt forder, mængder, udløb og lignende findes i produktionsbudgettet for kvæg udarbejdet som grundlag for budgettet.

### De væsentligste forudsætninger i produktionen:

Miljøgodkendelse/-tilladelse: xxx DE

Afstemning af grovfoder - majs og græsinsilage mv.:

Primo lager	1.346.500	FEN
Forbrug	-1.711.000	FEN
Avlet (Internt overført)	1.089.500	FEN
Ultimo lager	725.000	FEN

Indkøb foderkorn	190.000	Kg
------------------	---------	----

Besætningsstørrelse fremgår af afsnittet Hoved og Nøgletal

Mælk		Fedt %	Protein %
Mælk leveret til mejeri	2.098.000 Kg á 2,97 Kr.	4,32	3,54
EKM leveret til mejeri	2.202.000 Kg á 2,83 Kr.		

### Kapacitetsomkostninger

Kapacitetsomkostningerne er indregnet på baggrund af forbruget i 2016 og da produktionen er stabil, er omkostningerne stort set uændrede i forhold til tidligere. Der er dog korrigeret for ændrede priser og fokus på nedbringelse af kapacitetsomkostninger, herunder anvendelsen af maskinstation og bygningsinvesteringer,

### Afskrivninger

Afskrivninger falder i 2016 som følge af aktiver, som er færdigafskrevet i 2016, men stiger i 2017 lidt igen, men ikke til samme niveau som tidligere før 2016.

# BUDGETFORUDSÆTNINGER

## EU-støtte

Den afkoblede støtte er indlagt med udgangspunkt i udbetalingen i 201x og så er der fratrukket x % for yderligere modulation.

## Finansiering

De nuværende forpagtninger er indregnet og de er som følger:

Navn	Areal	Takst	Beløb	Betalingstidspunkt
Børge Børgesen	19 ha.	3.800 kr./ha.	71.000 kr.	juni
Jens Hansen	51 ha.	3.800 kr./ha.	195.000 kr. + moms	december

Øvrig finansiering er indregnet ud fra følgende forudsætninger:

Lån	Restgæld primo	Rente i %	Rente i kr.	Afdrag
Krf. opr. xx mio. kr. F1	x.xxx	x,xx	x.xxx	x.xxx
Krf. opr. xx mio. kr. F1	x.xxx	x,xx	x.xxx	x.xxx
Krf. opr. xx mio. kr. x% obl.	x.xxx	x,xx	x.xxx	x.xxx
Banklån	x.xxx	x,xx	x.xxx	x.xxx
KK (primo)	x.xxx	x,xx	x.xxx	x.xxx
Leasing	x.xxx	x,xx	x.xxx	x.xxx
I alt	x.xxx		x.xxx	x.xxx

Kassekreditte har en forventet primosaldo på -2.908 t. kr. til 7,2 % i rente inkl. marginal. Der er en trækingsret på 3.000 t.kr.

Den indregnede finansiering giver en gennemsnitlig rente på x,xx %, hvilket er lidt i forhold til andre er xxxxx

## Personlig indtjening

17.000 kr. løn er budgetteret uændret i forhold til niveauet fra indeværende år.

## Privat udtræk

Der er budgetteret med et samlet privat udtræk på 153.000 kr. incl. private andele, hvilket er på niveau med, hvad der tidligere er realiseret.

## Skat

Den betalte skat er budgetteret med udgangspunkt i de aktuelle forskudsregistreringer. Skat af årets resultat er beregnet med udgangspunkt i ét personfradrag på i alt 60.000 kr. og en skattesats på 42,7 % Forskellen mellem årets skat og den betalte skat er ikke reguleret via årets ændring i hensættelse til udskudt skat.

## Investeringer

Der er budgetteret med 500.000 kr. som et minimum for vedligehold, herunder ny køletank som delvist finansieres ved salg af den gamle.

Beløbene er jævnt fordelt over året og er finansieret via kassekredittem

Dertil kommer opbygning af og værdiændringer i besætning og beholdninger for i alt 48.000 kr. i året.

## Balancen

Balancens primobeløb er værdisat med udgangspunkt i ultimobalancen i forventet resultat november 2016

Bemærk at balancen primo er opgjort før balancetidspunktet og kun kassekreditte er tilpasses efter nytår. Derfor skal derfor vurderes med forbehold for afvigelser i f.eks. besætningsværdi, tilgodehavender, kreditorer, momssaldo m.v. Momssaldoen primo er skønnet til en gæld på 150.000 kr.

# RISIKOSTYRING

Risikofaktor	Væsentlig og sandsynlig	Ansvarlig	Deadline
<b>1. Medarbejdere</b>	Ja	Lars	30.06.2017
Fodermester har været mange år i jobbet og er garant for fortsat vækst i mælkeproduktionen			
<b>Tiltag / håndtering / beredskab:</b> Gennemfør MUS samtale for at sikre at fodermester trives			
<b>2. Priser</b>	Ja	Lars Planteavlseråd giver	01.05.2017
Væsentlig for økonomi i kornproduktionen at 40 % af kornavlen (2.000 hkg) godkendes som maltbyg			
<b>Tiltag / håndtering / beredskab:</b> Der udarbejdes handlingsplan sammen med konsulent, så målet sikres.			
<b>3. Afsætning</b>	Nej	Driftsleder	
Ingen risiko			
<b>Tiltag / håndtering / beredskab:</b> Ingen			
<b>4. Mælkeproduktionen</b>	Ja	Fodermester Kvægrådgiver	
Produktionsmål på mælkeleverance > 11.000 kg EKM/ko			
<b>Tiltag / håndtering / beredskab:</b> Opfølgning af mælkeproduktion gennemføres kvartalsvis af kvægrådgiver med samtidig justering af foderplan			
<b>5. Finansiering</b>	Ja	Driftsleder Rådgiver	30.11.2017
Stigende rente på den variabelt forrentede gæld.			
<b>Tiltag / håndtering / beredskab:</b> Lav en finansstrategi, hvor omlægning til fast rente indgår			
<b>6. Omverden</b>	Ja	Driftsleder Rådgiver	30.11.2017
Konsekvenser af mulig vejføring gennem ejendommen			
<b>Tiltag / håndtering / beredskab:</b> Få analyseret udfordringerne ud fra bedriftens forudsætninger			

# **ÅRSBUDGET 2017**

**MED MÅNEDSOPSTILLING AF RESULTAT**

**01.01.2017 – 31.12.2017**

# ANVENDT BUDGETPRAKSIS

## Generelt

Budgettet er udarbejdet i overensstemmelse med de opstillede budgetforudsætninger, hvortil der henvises.

Budgettet er opstillet efter samme regnskabspraksis, som er anvendt i årsregnskabet for 20xx. De talmæssige opstillinger er skønsmæssigt opdelt på måneder og anført i tkr.

Denne praksis følger som udgangspunkt følgende generelle principper.

## Resultatopgørelsen

I resultatopgørelsen budgetteres indtægter i takt med, at de indtjenes, herunder budgetterede værdireguleringer af aktiver og forpligtelser. Omkostninger, herunder afskrivninger og nedskrivninger, budgetteres i de perioder de skønsmæssigt kan henføres til.

Skat af årets resultat budgetteres baseret på de forventede betalinger i året, forudsat at der er sammenhæng mellem budgetteret resultat og forskudsregistreringen hos SKAT.

## Balancen

(Finansiering beskrives under forudsætnings afsnittet)

Aktiver og passiver budgetteres som nævnt efter de samme indregningsprincipper som er beskrevet i anvendt regnskabspraksis i årsrapporten.

Da disse aktiver og passiver skal indregnes til dagsværdi vil det ofte i praksis være svært at budgettere med en anden dagsværdi end primo, hvorfor disse aktiver og passiver forbliver stående til uændret værdi mellem primo og ultimo.

Udskudt skat reguleres som udgangspunkt ikke set i forhold til primo værdien med mindre der er større køb eller salg af aktiver eller ændring i skattereglerne som bevirker at udskudt skat påvirkes væsentligt.



# RESULTAT - INTERNT

RESULTATVISNING 1.000 KR	REGNSKAB 2014	REGNSKAB 2015	REGNSKAB 2016	BUDGET 2017	BUDGET 2018
				Budget	Budget
Korn	395	572	603	610	625
Grovfoder	1.535	1.352	1.665	1.230	1.229
Mælk	5.436	4.330	4.403	6.236	6.189
Kvæg	375	651	583	535	598
Maskinstationsindtægter	16	5	6		
Andre landbrugsindtægter	13	28	145	14	45
<b>Bruttoudbytte</b>	<b>7.770</b>	<b>6.938</b>	<b>7.405</b>	<b>8.625</b>	<b>8.686</b>
Udsæd	-154	-147	-167	-133	-130
Gødning	-217	-193	-221	-199	-58
Planteværn	-101	-105	-47	-90	-68
Diverse vedrørende markbrug	-75	-118	-129	-112	-119
Korn			-230	-230	-320
Færdigblanding mv.	-1.446	-1.436	-1.442	-1.468	-1.721
Andet indkøbt foder	-56	-87	-107	-109	-108
Eget grovfoder	-1.231	-1.256	-1.409	-1.333	-1.229
Dyrlæge og medicin	-129	-132	-139	-139	-138
Diverse vedr. husdyr	-356	-398	-413	-372	-408
<b>Stykomkostninger</b>	<b>-3.766</b>	<b>-3.872</b>	<b>-4.303</b>	<b>-4.184</b>	<b>-4.298</b>
<b>Dækningsbidrag</b>	<b>4.004</b>	<b>3.066</b>	<b>3.102</b>	<b>4.441</b>	<b>4.388</b>
Energi	-284	-249	-221	-201	-212
Maskinstation mv.	-505	-514	-715	-553	-500
Vedligehold	-601	-578	-623	-523	-607
Investeringer over driften	-44	-37	-49		
Lønoms-kostninger	-364	-621	-467	-480	-504
Ejendomsskat og forsikringer	-142	-161	-154	-172	-173
Diverse omkostninger	-106	-146	-113	-136	-132
<b>Kontante kapacitetsomkostninger</b>	<b>-2.047</b>	<b>-2.306</b>	<b>-2.341</b>	<b>-2.065</b>	<b>-2.127</b>
Af- og nedskrivninger mv.	-785	-760	-465	-516	-524
<b>Kapacitetsomkostninger i alt</b>	<b>-2.832</b>	<b>-3.066</b>	<b>-2.806</b>	<b>-2.581</b>	<b>-2.652</b>
<b>Resultat af primær drift</b>	<b>1.173</b>		<b>296</b>	<b>1.860</b>	<b>1.736</b>
Anden indtjening		28			18
Anden virksomhed 9	17	-14			
Afkoblet EU-støtte mv.	745	716	694	639	625
<b>Resultat før finansiering</b>	<b>1.934</b>	<b>730</b>	<b>990</b>	<b>2.499</b>	<b>2.379</b>

# RESULTAT - INTERNT

RESULTATVISNING 1.000 KR	REGNSKAB 2014	REGNSKAB 2015	REGNSKAB 2016	BUDGET 2017	BUDGET 2018
				Budget	Budget
Forpagtningsafgift mv.	-324	-324	-319	-278	-278
Realiseret gev./tab finansaktiver	-91		-66		
Renteudgifter	-643	-539	-558	-372	-443
Prioritetsomkostninger	-44	-23	-55		
<b>Finansiering ialt</b>	<b>-1.102</b>	<b>-885</b>	<b>-998</b>	<b>-650</b>	<b>-721</b>
<b>Resultat før engangsposter</b>	<b>832</b>	<b>-155</b>	<b>-8</b>	<b>1.848</b>	<b>1.658</b>
<b>Resultat efter finansiering</b>	<b>832</b>	<b>-155</b>	<b>-8</b>	<b>1.848</b>	<b>1.658</b>
Private indtægter/omkostninger	-13	-13	-13	-17	-17
<b>Resultat før regulering og skat</b>	<b>820</b>	<b>-168</b>	<b>-21</b>	<b>1.831</b>	<b>1.642</b>
Af- og nedskr. imm. akt. og jord	-714				
Urealiseret kursreg. finansaktiver		3	3		
Urealiseret kursreg. gæld	111	21	-22		
<b>Regulering i alt</b>	<b>-604</b>	<b>24</b>	<b>-20</b>		
<b>Resultat før skat</b>	<b>216</b>	<b>-144</b>	<b>-41</b>	<b>1.831</b>	<b>1.642</b>
Skat af resultat før skat	-117	109	-121		-100
<b>Resultat efter skat</b>	<b>99</b>	<b>-34</b>	<b>-162</b>	<b>1.831</b>	<b>1.542</b>

# INVESTERING OG FINANSIERING - INTERNT

RESULTATVISNING 1.000 KR	REGNSKAB 2014	REGNSKAB 2015	REGNSKAB 2016	BUDGET 2017	BUDGET 2018
				Budget	Budget
<b>Resultat før skat</b>	<b>216</b>	<b>-144</b>	<b>-41</b>	<b>1.831</b>	<b>1.642</b>
Værdiændringer			9		
Afskrivninger mv.	785	760	465	516	524
Af- og nedskr. imm. akt. og jord	714				
Urealiseret kursreg. finansaktiver		-3	-3		
Urealiseret kursreg. gæld	-111	-21	22		
<b>Tilbageførsel af ikke likvide poster</b>	<b>1.389</b>	<b>735</b>	<b>494</b>	<b>516</b>	<b>524</b>
Betalt skat	-1	-4	-3	-5	-100
Privat	-135	-114	-146	-153	-160
Afskrivninger privat tlb.		9	11	11	3
Formueindtægter/-udgifter	-2	-4	-2	-2	
Pensionsindbetaling	-32	-32	-32	-4	-4
<b>Privat udtræk, skat og pension i</b>	<b>-169</b>	<b>-145</b>	<b>-171</b>	<b>-153</b>	<b>-262</b>
<b>Til investering og afdrag</b>	<b>1.436</b>	<b>447</b>	<b>282</b>	<b>2.195</b>	<b>1.905</b>
Besætning	24	-255	-151	48	-75
Beholdninger	-189	-116	-396	257	
<b>Likviditet før anlægsinvesteringer</b>	<b>1.271</b>	<b>76</b>	<b>-264</b>	<b>2.500</b>	<b>1.830</b>
Driftsbygninger	-192		-58	-100	-200
Inventar markbrug	-140	138		-100	-200
Inventar husdyrbrug		-54	-290	-300	-300
Beboelse landbrug	-96				
Private aktiver		-45			
<b>Anlægsinvesteringer i alt</b>	<b>-428</b>	<b>39</b>	<b>-348</b>	<b>-500</b>	<b>-700</b>
<b>Likviditetsoverskud/-behov</b>	<b>843</b>	<b>115</b>	<b>-613</b>	<b>2.000</b>	<b>1.130</b>
Tilgodehavende	130	176	-174	-62	-25
Værdipapirer	-77	-76	-163	-83	-42
Realkreditinstitutter	-630	-713	1.612	-489	-310
Anden langfristet gæld		37	-18	-18	
Leasingforpligtelser	-122	-102	193	-52	-52
Anden gæld	-133	-92	205	-200	-200
Moms og afgifter	27	87	-71	170	167
Kassekredit	-39	568	-970	-1.266	-668
<b>Likviditetsanvendelse/-fremskaffel</b>	<b>-843</b>	<b>-115</b>	<b>613</b>	<b>-2.000</b>	<b>-1.130</b>

# BALANCE - INTERNT

	REGNSKAB		REGNSKAB		REGNSKAB		BUDGET		BUDGET	
	2014		2015		2016		2017		2018	
	Primo	Ultimo	Primo	Ultimo	Primo	Ultimo	Primo	Ultimo	Primo	Ultimo
1.000 kr										
							Budget		Budget	
Fast ejendom	26.800	26.500	26.500	25.386	25.386	25.194	25.139	24.992	25.092	25.032
Betalingsrettigheder EU	232									
Mælkekvote	595									
Inventar markbrug	1.112	1.039	1.039	721	721	540	531	439	371	365
Inventar husdyrbrug	500	295	295	141	141	400	396	622	618	860
Kvæg	1.698	1.674	1.674	1.929	1.929	2.089	2.079	2.030	2.182	2.257
Beholdninger egen avl	921	1.139	1.139	1.203	1.203	1.431	1.508	1.406	1.463	1.463
Beholdning indkøbt foder	73	43	43	95	95	91	22	22	94	94
Andre beholdninger						154	154		25	25
<b>Landbrugsaktiver</b>	<b>31.930</b>	<b>30.691</b>	<b>30.691</b>	<b>29.475</b>	<b>29.475</b>	<b>29.899</b>	<b>29.830</b>	<b>29.512</b>	<b>29.846</b>	<b>30.097</b>
<b>Private aktiver</b>				<b>33</b>	<b>33</b>	<b>20</b>	<b>20</b>	<b>6</b>	<b>6</b>	<b>3</b>
Tilgodehavende	679	549	549	374	374	548	412	474	564	589
Værdipapirer	419	495	495	575	575	740	633	716	782	823
<b>Finansaktiver</b>	<b>1.098</b>	<b>1.044</b>	<b>1.044</b>	<b>948</b>	<b>948</b>	<b>1.288</b>	<b>1.044</b>	<b>1.189</b>	<b>1.346</b>	<b>1.413</b>
<b>Aktiver i alt</b>	<b>33.028</b>	<b>31.736</b>	<b>31.736</b>	<b>30.457</b>	<b>30.457</b>	<b>31.207</b>	<b>30.894</b>	<b>30.707</b>	<b>31.198</b>	<b>31.513</b>
Realkreditinstitutter	-17.177	-16.437	-16.437	-15.703	-15.703	-17.337	-17.331	-16.842	-16.842	-16.532
Anden langfristet gæld				-37	-37	-18	-18		2	2
Leasingforpligtelser	-275	-153	-153	-52	-52	-245	-242	-190	-192	-140
Anden gæld	-1.449	-1.316	-1.316	-1.224	-1.224	-1.428	-1.400	-1.200	-1.254	-1.054
Moms	195	167	167	80	80	151	150	-20	72	-95
Kassekredit	-3.349	-3.310	-3.310	-3.878	-3.878	-2.908	-2.908	-1.642	-2.082	-1.414
<b>Gæld i alt</b>	<b>-22.056</b>	<b>-21.048</b>	<b>-21.048</b>	<b>-20.813</b>	<b>-20.813</b>	<b>-21.785</b>	<b>-21.749</b>	<b>-19.894</b>	<b>-20.296</b>	<b>-19.233</b>
Hensættelse til udskudt skat	-2.594	-2.803	-2.803	-2.141	-2.141	-1.855	-2.141	-2.136	-2.500	-2.500
<b>Egenkapital</b>	<b>8.378</b>	<b>7.884</b>	<b>7.884</b>	<b>7.504</b>	<b>7.504</b>	<b>7.567</b>	<b>7.004</b>	<b>8.677</b>	<b>8.402</b>	<b>9.779</b>

# EGENKAPITALFORKLARING - INTERNT

1.000 KR	REGNSKAB 2014	REGNSKAB 2015	REGNSKAB 2016	BUDGET 2017	BUDGET 2018
				Budget	Budget
<b>Resultat efter finansiering</b>	<b>832</b>	<b>-155</b>	<b>-8</b>	<b>1.848</b>	<b>1.658</b>
Private indtægter/omkostninger	-13	-13	-13	-17	-17
<b>Resultat før regulering og skat</b>	<b>820</b>	<b>-168</b>	<b>-21</b>	<b>1.831</b>	<b>1.642</b>
Privat kontant mv.	-84	-60	-72	-93	-81
Bolig og transport mv.	-42	-55	-66	-60	-79
Privat ekstraordinært	-9		-8		
Formueindtægter / udgifter	-2	-4	-2	-2	
<b>Privat udtræk</b>	<b>-136</b>	<b>-118</b>	<b>-148</b>	<b>-155</b>	<b>-160</b>
Betalt skat	-1	-4	-3	-5	-100
Ændring i udskudt skat	-116	113	-118	5	
<b>Skat af årets resultat</b>	<b>-117</b>	<b>109</b>	<b>-121</b>		<b>-100</b>
<b>Ændr. af egenkap. fra drift, privat</b>	<b>566</b>	<b>-177</b>	<b>-290</b>	<b>1.677</b>	<b>1.381</b>
Regulering i alt fra resultatet	-604	24	-20		
Værdireguleringer	-425	517	404		
Ændring i pension	-32	-32	-32	-4	-4
<b>Ændring af egenkapital</b>	<b>-494</b>	<b>333</b>	<b>63</b>	<b>1.673</b>	<b>1.377</b>
Egenkapital primo	8.378	7.884	7.504	7.004	8.402
<b>Egenkapital ultimo</b>	<b>7.884</b>	<b>7.504</b>	<b>7.567</b>	<b>8.677</b>	<b>9.779</b>
Afstemningsdifference		-714			



# **MÅNEDSOPSTILLING 2017**

**MED MÅNEDSOPSTILLING AF RESULTAT  
01.01.2017 – 31.12.2017**

# RESULTAT - INTERNT

RESULTATBUDGET 2017													
1.000 kr	Jan	Feb	Mar	Apr	Maj	Jun	Jul	Aug	Sep	Okt	Nov	Dec	I alt
Korn									610				610
Grovfoder									1.230				1.230
Mælk	478	451	509	500	530	527	538	513	473	474	473	770	6.236
Kvæg	32	28	42	55	42	47	26	33	34	53	53	91	535
Andre landbrugsindtægter						5						9	14
<b>Bruttoudbytte</b>	<b>510</b>	<b>478</b>	<b>551</b>	<b>555</b>	<b>572</b>	<b>579</b>	<b>564</b>	<b>546</b>	<b>2.347</b>	<b>527</b>	<b>526</b>	<b>869</b>	<b>8.625</b>
Udsæd				-133									-133
Gødning				-84	-90	-4	-21						-199
Planteværn					-49	-23				-17			-90
Diverse vedrørende markbrug			-6				-26		-65	-9	-6		-112
Korn	-21	-19	-22	-19	-19	-19	-20	-19	-18	-18	-17	-18	-230
Færdigblanding mv.	-126	-116	-127	-119	-127	-126	-126	-123	-116	-120	-120	-122	-1.468
Andet indkøbt foder	-9	-9	-9	-9	-9	-9	-9	-9	-9	-9	-9	-9	-109
Eget grovfoder	-152	-103	-116	-111	-117	-114	-117	-115	-109	-109	-104	-66	-1.333
Dyrlæge og medicin	-14	-11	-7	-9	-14	-11	-5	-8	-9	-14	-21	-16	-139
Diverse vedr. husdyr	-31	-31	-31	-31	-31	-31	-31	-31	-31	-31	-31	-31	-372
<b>Stykomkostninger</b>	<b>-353</b>	<b>-290</b>	<b>-317</b>	<b>-515</b>	<b>-456</b>	<b>-338</b>	<b>-354</b>	<b>-304</b>	<b>-358</b>	<b>-327</b>	<b>-309</b>	<b>-263</b>	<b>-4.184</b>
<b>Dækningsbidrag</b>	<b>157</b>	<b>188</b>	<b>234</b>	<b>40</b>	<b>116</b>	<b>240</b>	<b>210</b>	<b>242</b>	<b>1.990</b>	<b>201</b>	<b>217</b>	<b>606</b>	<b>4.441</b>
Energi	-9	-17	-9	-24	-25	-33	-16	-17	-25	-16	-19	8	-201
Maskinstation mv.				-84	-66		-54	-202		-146			-553
Vedligehold	-42	-42	-42	-54	-42	-42	-42	-42	-42	-54	-42	-42	-523
Lønoms-kostninger	-35	-35	-35	-35	-47	-47	-47	-47	-47	-35	-35	-35	-480
Ejendomsskat og forsikringer	-136	-5					-26	-5					-172
Diverse omkostninger	-4	-13	-32	-2	-2	-41	-2	-2	-5	-2	-2	-28	-136
<b>Kontante kapacitetsomkostninger</b>	<b>-225</b>	<b>-111</b>	<b>-117</b>	<b>-200</b>	<b>-182</b>	<b>-162</b>	<b>-187</b>	<b>-315</b>	<b>-119</b>	<b>-254</b>	<b>-97</b>	<b>-96</b>	<b>-2.065</b>
Af- og nedskrivninger mv.	-41	-41	-41	-43	-43	-44	-44	-44	-44	-44	-44	-44	-516
<b>Kapacitetsomkostninger i alt</b>	<b>-266</b>	<b>-152</b>	<b>-158</b>	<b>-243</b>	<b>-226</b>	<b>-206</b>	<b>-230</b>	<b>-358</b>	<b>-162</b>	<b>-297</b>	<b>-141</b>	<b>-141</b>	<b>-2.581</b>
<b>Resultat af primær drift</b>	<b>-109</b>	<b>37</b>	<b>76</b>	<b>-203</b>	<b>-110</b>	<b>34</b>	<b>-21</b>	<b>-117</b>	<b>1.827</b>	<b>-97</b>	<b>76</b>	<b>465</b>	<b>1.860</b>
Afkoblet EU-støtte mv.												639	639
<b>Resultat før finansiering</b>	<b>-109</b>	<b>37</b>	<b>76</b>	<b>-203</b>	<b>-110</b>	<b>34</b>	<b>-21</b>	<b>-117</b>	<b>1.827</b>	<b>-97</b>	<b>76</b>	<b>1.104</b>	<b>2.499</b>
Forpagtningsafgift mv.	-6	-13			-19	-24		-13			-13	-190	-278
Renteudgifter			-84			-89			-86			-112	-372
<b>Finansiering ialt</b>	<b>-6</b>	<b>-13</b>	<b>-84</b>		<b>-19</b>	<b>-114</b>		<b>-13</b>	<b>-86</b>		<b>-13</b>	<b>-302</b>	<b>-650</b>
<b>Resultat før engangsposter</b>	<b>-115</b>	<b>24</b>	<b>-9</b>	<b>-203</b>	<b>-129</b>	<b>-79</b>	<b>-21</b>	<b>-129</b>	<b>1.741</b>	<b>-97</b>	<b>63</b>	<b>802</b>	<b>1.848</b>
<b>Resultat efter finansiering</b>	<b>-115</b>	<b>24</b>	<b>-9</b>	<b>-203</b>	<b>-129</b>	<b>-79</b>	<b>-21</b>	<b>-129</b>	<b>1.741</b>	<b>-97</b>	<b>63</b>	<b>802</b>	<b>1.848</b>
Private indtægter/omkostninger	-8			-3			-3			-3			-17
<b>Resultat før regulering og skat</b>	<b>-123</b>	<b>24</b>	<b>-9</b>	<b>-206</b>	<b>-129</b>	<b>-79</b>	<b>-24</b>	<b>-129</b>	<b>1.741</b>	<b>-100</b>	<b>63</b>	<b>802</b>	<b>1.831</b>
<b>Resultat før skat</b>	<b>-123</b>	<b>24</b>	<b>-9</b>	<b>-206</b>	<b>-129</b>	<b>-79</b>	<b>-24</b>	<b>-129</b>	<b>1.741</b>	<b>-100</b>	<b>63</b>	<b>802</b>	<b>1.831</b>



# RESULTAT - INTERNT

## RESULTATBUDGET 2017

1.000 kr	Jan	Feb	Mar	Apr	Maj	Jun	Jul	Aug	Sep	Okt	Nov	Dec	I alt
Skat af resultat før skat	-1	-1	-1	-1	-1		-1	-1	-1	-1	-1	5	
<b>Resultat efter skat</b>	<b>-123</b>	<b>23</b>	<b>-9</b>	<b>-207</b>	<b>-129</b>	<b>-79</b>	<b>-24</b>	<b>-130</b>	<b>1.741</b>	<b>-100</b>	<b>62</b>	<b>808</b>	<b>1.831</b>

# INVESTERING OG FINANSIERING - INTERNT

RESULTATBUDGET 2017													
1.000 kr	Jan	Feb	Mar	Apr	Maj	Jun	Jul	Aug	Sep	Okt	Nov	Dec	I alt
<b>Resultat før skat</b>	<b>-123</b>	<b>24</b>	<b>-9</b>	<b>-206</b>	<b>-129</b>	<b>-79</b>	<b>-24</b>	<b>-129</b>	<b>1.741</b>	<b>-100</b>	<b>63</b>	<b>802</b>	<b>1.831</b>
Afskrivninger mv.	41	41	41	43	43	44	44	44	44	44	44	44	516
<b>Tilbageførsel af ikke likvide poster</b>	<b>41</b>	<b>41</b>	<b>41</b>	<b>43</b>	<b>43</b>	<b>44</b>	<b>44</b>	<b>44</b>	<b>44</b>	<b>44</b>	<b>44</b>	<b>44</b>	<b>516</b>
Betalt skat	-1	-1	-1	-1	-1		-1	-1	-1	-1	-1		-5
Privat	-12	-14	-8	-8	-16	-8	-8	-8	-16	-18	-8	-29	-153
Afskrivninger privat tlbf.	1	1	1	1	1	1	1	1	1	1	1	1	11
Formueindtægter/-udgifter	-2												-2
Pensionsindbetaling	-4												-4
<b>Privat udtræk, skat og pension i alt</b>	<b>-17</b>	<b>-14</b>	<b>-8</b>	<b>-8</b>	<b>-16</b>	<b>-7</b>	<b>-8</b>	<b>-8</b>	<b>-15</b>	<b>-18</b>	<b>-8</b>	<b>-28</b>	<b>-153</b>
<b>Til investering og afdrag</b>	<b>-99</b>	<b>51</b>	<b>25</b>	<b>-171</b>	<b>-101</b>	<b>-43</b>	<b>12</b>	<b>-93</b>	<b>1.770</b>	<b>-74</b>	<b>99</b>	<b>819</b>	<b>2.195</b>
Besætning	53	-2	-20	-15	5	15	-3	-9	6	-1	18	-1	48
Beholdninger	156	103	116	195	187	114	117	115	-1.121	109	104	63	257
<b>Likviditet før anlægsinvesteringer</b>	<b>110</b>	<b>153</b>	<b>121</b>	<b>10</b>	<b>91</b>	<b>86</b>	<b>127</b>	<b>12</b>	<b>655</b>	<b>34</b>	<b>221</b>	<b>881</b>	<b>2.500</b>
Driftsbygninger						-100							-100
Inventar markbrug			-50						-50				-100
Inventar husdyrbrug				-200		-50						-50	-300
<b>Anlægsinvesteringer i alt</b>			<b>-50</b>	<b>-200</b>		<b>-150</b>			<b>-50</b>			<b>-50</b>	<b>-500</b>
<b>Likviditetsoverskud/-behov</b>	<b>110</b>	<b>153</b>	<b>71</b>	<b>-190</b>	<b>91</b>	<b>-64</b>	<b>127</b>	<b>12</b>	<b>605</b>	<b>34</b>	<b>221</b>	<b>831</b>	<b>2.000</b>
Tilgodehavende			207									-269	-62
Værdipapirer			-83										-83
Realkreditinstitutter			-122			-122			-122			-122	-489
Anden langfristet gæld									-18				-18
Leasingforpligtelser	-5	-5	-5	-5	-5	-5	-5	-5	-5	-5	-5	-1	-52
Anden gæld				-200									-200
Moms og afgifter	57	25	211	-69	3	-196	23	-12	271	-4	38	-177	170
Kassekredit	-163	-173	-279	464	-89	387	-145	4	-730	-26	-254	-262	-1.266
<b>Likviditetsanvendelse/-fremskaffelse</b>	<b>-110</b>	<b>-153</b>	<b>-71</b>	<b>190</b>	<b>-91</b>	<b>64</b>	<b>-127</b>	<b>-12</b>	<b>-605</b>	<b>-34</b>	<b>-221</b>	<b>-831</b>	<b>-2.000</b>
Afstemning													

# INVESTERING OG FINANSIERING - INTERNT

## Kassekredit

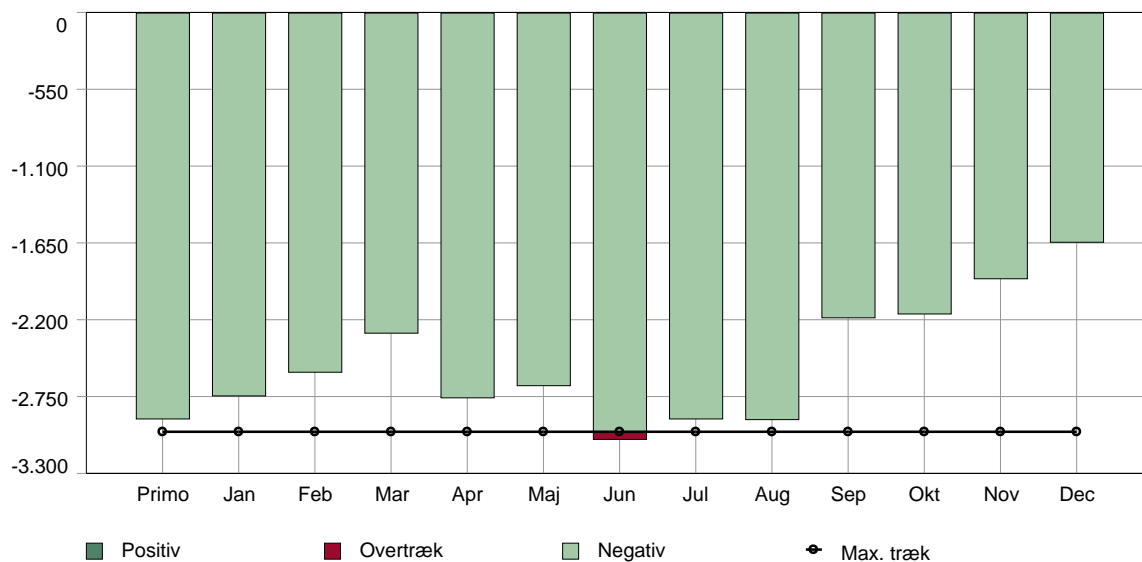

	1.000 kr	Primo	Jan	Feb	Mar	Apr	Maj	Jun	Jul	Aug	Sep	Okt	Nov	Dec
Maxtræk		-3.000	-3.000	-3.000	-3.000	-3.000	-3.000	-3.000	-3.000	-3.000	-3.000	-3.000	-3.000	-3.000
Saldo		-2.908	-2.745	-2.572	-2.293	-2.757	-2.668	-3.055	-2.910	-2.914	-2.184	-2.158	-1.904	-1.642
Ændring	I alt: -1.266		-163	-173	-279	464	-89	387	-145	4	-730	-26	-254	-262

### Kassekreditoplysninger

Konto for kassekredit 2600 00  
 Rentekonto for kassekredit 5600 00

Rentesats ved positiv saldo %  
 Rentesats op til max træk % 7,20  
 Rentesats over max træk % 7,20  
 Provision af aftalt max træk pr. år %

Renteperioder pr. år 4  
 Første rentemåned Mar

### Momsoplysninger

Momsprincip kvartal  
 Momsprincip før 1/1 kvartal  
 Momssats 25,00%

# BALANCE - INTERNT

## RESULTATBUDGET 2017

1.000 kr	Primo	Jan	Feb	Mar	Apr	Maj	Jun	Jul	Aug	Sep	Okt	Nov	Dec
Fast ejendom	25.139	25.119	25.098	25.078	25.057	25.036	25.116	25.095	25.074	25.054	25.033	25.012	24.992
Inventar markbrug	531	515	499	533	517	501	485	469	453	487	471	455	439
Inventar husdyrbrug	396	392	387	383	577	570	614	607	600	593	586	579	622
Kvæg	2.079	2.025	2.027	2.046	2.061	2.056	2.041	2.044	2.052	2.047	2.048	2.030	2.030
Beholdninger egen avl	1.508	1.356	1.253	1.137	1.026	909	796	679	564	1.685	1.576	1.472	1.406
Beholdning indkøbt foder	22	19	19	19	19	19	19	19	19	19	19	19	22
Andre beholdninger	154	154	154	154	70								
<b>Landbrugsaktiver</b>	<b>29.830</b>	<b>29.580</b>	<b>29.437</b>	<b>29.351</b>	<b>29.327</b>	<b>29.092</b>	<b>29.070</b>	<b>28.912</b>	<b>28.763</b>	<b>29.884</b>	<b>29.733</b>	<b>29.568</b>	<b>29.512</b>
<b>Private aktiver</b>	<b>20</b>	<b>19</b>	<b>18</b>	<b>16</b>	<b>15</b>	<b>14</b>	<b>13</b>	<b>12</b>	<b>11</b>	<b>10</b>	<b>9</b>	<b>7</b>	<b>6</b>
Tilgodehavende	412	412	412	205	205	205	205	205	205	205	205	205	474
Værdipapirer	633	633	633	716	716	716	716	716	716	716	716	716	716
<b>Finansaktiver</b>	<b>1.044</b>	<b>1.044</b>	<b>1.044</b>	<b>920</b>	<b>920</b>	<b>920</b>	<b>920</b>	<b>920</b>	<b>920</b>	<b>920</b>	<b>920</b>	<b>920</b>	<b>1.189</b>
<b>Aktiver i alt</b>	<b>30.894</b>	<b>30.643</b>	<b>30.499</b>	<b>30.288</b>	<b>30.263</b>	<b>30.026</b>	<b>30.003</b>	<b>29.845</b>	<b>29.694</b>	<b>30.814</b>	<b>30.662</b>	<b>30.495</b>	<b>30.707</b>
Realkreditinstitutter	-17.331	-17.331	-17.331	-17.209	-17.209	-17.209	-17.086	-17.086	-17.086	-16.964	-16.964	-16.964	-16.842
Anden langfristet gæld	-18	-18	-18	-18	-18	-18	-18	-18	-18				
Leasingforpligtelser	-242	-242	-242	-242	-242	-242	-242	-242	-242	-242	-242	-242	-190
Anden gæld	-1.400	-1.400	-1.400	-1.400	-1.200	-1.200	-1.200	-1.200	-1.200	-1.200	-1.200	-1.200	-1.200
Moms	150	93	68	-143	-74	-77	119	96	108	-163	-159	-197	-20
Kassekredit	-2.908	-2.745	-2.572	-2.293	-2.757	-2.668	-3.055	-2.910	-2.914	-2.184	-2.158	-1.904	-1.642
<b>Gæld i alt</b>	<b>-21.749</b>	<b>-21.643</b>	<b>-21.495</b>	<b>-21.305</b>	<b>-21.500</b>	<b>-21.413</b>	<b>-21.482</b>	<b>-21.360</b>	<b>-21.353</b>	<b>-20.753</b>	<b>-20.723</b>	<b>-20.507</b>	<b>-19.894</b>
Hensættelse til udskudt skat	-2.141	-2.141	-2.141	-2.141	-2.141	-2.141	-2.141	-2.141	-2.141	-2.141	-2.141	-2.141	-2.136
<b>Egenkapital</b>	<b>7.004</b>	<b>6.858</b>	<b>6.863</b>	<b>6.841</b>	<b>6.622</b>	<b>6.472</b>	<b>6.380</b>	<b>6.343</b>	<b>6.200</b>	<b>7.921</b>	<b>7.798</b>	<b>7.848</b>	<b>8.677</b>

# RESULTAT SPECIFIKATIONER - INTERNT

## RESULTATBUDGET 2017

	Jan	Feb	Mar	Apr	Maj	Jun	Jul	Aug	Sep	Okt	Nov	Dec	I alt
<b>Korn</b>													
3000 00 Byg													
Ekst oms									360.360				360.360
Kg									343.200				343.200
Pris									1,05				1,05
3000 10 Maltbyg													
Ekst oms									250.000				250.000
Kg									200.000				200.000
Pris									1,25				1,25
<b>Korn i alt</b>									<b>610.360</b>				<b>610.360</b>
<b>Grovfoder</b>													
3175 81 Græsensilage overført til husdyr													
Intern oms									676.225				676.225
FEN									540.980				540.980
Pris									1,25				1,25
3178 10 Majsensilage													
Intern oms									553.985				553.985
FEN									548.500				548.500
Pris									1,01				1,01
<b>Grovfoder i alt</b>									<b>1.230.210</b>				<b>1.230.210</b>
<b>Mælk</b>													
3300 00 Mælk salg													
Ekst oms	465.581	438.741	495.525	486.552	516.295	512.745	523.951	499.373	460.725	461.480	459.037	485.886	5.805.891
Kg	181.956	169.766	186.541	174.201	188.977	190.894	186.772	177.340	160.651	155.380	151.427	174.526	2.098.432
Pris	2,56	2,58	2,66	2,79	2,73	2,69	2,81	2,82	2,87	2,97	3,03	2,78	2,77
3300 03 Mælk logistiktillæg													
Ekst oms										251	1.514	1.745	3.510
3300 10 Mælk kvalitetstillæg													
Ekst oms	13.968	13.162	14.866	14.597	15.489	15.382	15.719	14.981	13.822	13.844	13.771	14.577	174.177
Kg	181.956	169.766	186.541	174.201	188.977	190.894	186.772	177.340	160.651	155.380	151.427	174.526	2.098.432
Pris	0,08	0,08	0,08	0,08	0,08	0,08	0,08	0,08	0,09	0,09	0,09	0,08	0,08
3301 00 Mælk produktionsafgift													
Ekst oms	-1.456	-1.358	-1.492	-1.394	-1.512	-1.527	-1.494	-1.419	-1.285	-1.243	-1.211	-1.396	-16.787
Kg	-181.956	-169.766	-186.541	-174.201	-188.977	-190.894	-186.772	-177.340	-160.651	-155.380	-151.427	-174.526	-2.098.432
Pris	0,01	0,01	0,01	0,01	0,01	0,01	0,01	0,01	0,01	0,01	0,01	0,01	0,01
3308 00 Mælk efterbetaling													
Ekst oms												269.000	269.000
Enh												2.098.432	2.098.432
Pris												0,13	0,13

# RESULTAT SPECIFIKATIONER - INTERNT

## RESULTATBUDGET 2017

	Jan	Feb	Mar	Apr	Maj	Jun	Jul	Aug	Sep	Okt	Nov	Dec	I alt
<b>Mælk i alt</b>	<b>478.093</b>	<b>450.545</b>	<b>508.898</b>	<b>499.754</b>	<b>530.272</b>	<b>526.600</b>	<b>538.175</b>	<b>512.936</b>	<b>473.262</b>	<b>474.332</b>	<b>473.111</b>	<b>769.811</b>	<b>6.235.790</b>
<b>Kvæg</b>													
3321 00 Køer													
Ekst oms	69.160	15.960	15.960	31.920	37.240	53.200	15.960	15.960	31.920	42.560	58.520	37.240	425.600
Stk	13	3	3	6	7	10	3	3	6	8	11	7	80
Pris	5.319	5.320	5.320	5.320	5.320	5.319	5.320	5.320	5.320	5.320	5.320	5.320	5.320
3323 00 Køer efterbetaling													
Ekst oms												37.000	37.000
3344 00 Kvier													
Ekst oms	10.000	5.000	5.000	5.000	5.000	5.000	5.000	5.000	5.000	5.000	5.000	10.000	69.996
Stk	2	1	1	1	1	1	1	1	1	1	1	2	14
Pris	5.000	4.999	4.999	4.999	4.999	4.999	4.999	4.999	4.999	4.999	4.999	5.000	5.000
3384 00 Tyre levebrug													
Ekst oms	6.000	5.400	1.800	3.600	4.800	3.600	1.800	3.600	2.400	4.800	6.600	6.000	50.400
Stk	10	9	3	6	8	6	3	6	4	8	11	10	84
Pris	599	599	600	600	600	600	600	600	599	600	600	599	600
<i>Besætningsforskydning</i>													
1405 00 Køer													
Forskyd	-56.700	-6.301	12.600	-6.299				6.299		-6.299			-56.700
Stk	-9	-1	2	-1				1		-1			-9
Pris	6.300	6.299	6.299	6.299				6.299		6.299			6.300
1420 00 Kvier over 2 år													
Forskyd	6.600	-6.599	-6.601	33.000	-19.800	-26.400	13.200	19.800	33.001	6.599	-26.400	19.801	46.201
Stk	1	-1	-1	5	-3	-4	2	3	5	1	-4	3	7
Pris	6.600	6.599	6.600	6.599	6.599	6.599	6.599	6.600	6.599	6.599	6.599	6.599	6.599
1425 10 Kvier 1½-2 år													
Forskyd		15.901	47.699	-10.599	10.599	26.501	-15.901	-31.799	-58.300	-15.900	-5.301	-37.100	-74.200
Stk		3	9	-2	2	5	-3	-6	-11	-3	-1	-7	-14
Pris	5.241	5.299	5.299	5.299	5.299	5.300	5.299	5.299	5.300	5.300	5.299	5.300	5.300
1425 20 Kvier 1-1½ år													
Forskyd	-13.200	-9.900	-42.900	-9.900		-23.100	13.200	19.800	33.000	19.800	-9.900	26.400	3.300
Stk	-4	-3	-13	-3		-7	4	6	10	6	-3	8	1
Pris	3.300	3.299	3.299	3.300		3.300	3.299	3.300	3.299	3.299	3.299	3.300	3.300
1430 01 Kviekalve 1/2-1 år													
Forskyd	8.800	13.200	22.000	13.200	-4.400	15.400	4.400	-6.600	-11.000	-15.400	13.200	-11.000	41.800
Stk	4	6	10	6	-2	7	2	-3	-5	-7	6	-5	19
Pris	2.199	2.200	2.199	2.199	2.199	2.200	2.199	2.200	2.199	2.199	2.199	2.199	2.200
1430 02 Kviekalve under 1/2 år													
Forskyd	2.400	-3.600	-6.000	-8.400	6.000	-4.800	-8.400	-2.400		7.200	7.200	3.600	-7.200
Stk	2	-3	-5	-7	5	-4	-7	-2		6	6	3	-6
Pris	1.200	1.199	1.200	1.199	1.199	1.200	1.199	1.200		1.199	1.200	1.199	1.200

# RESULTAT SPECIFIKATIONER - INTERNT

## RESULTATBUDGET 2017

	Jan	Feb	Mar	Apr	Maj	Jun	Jul	Aug	Sep	Okt	Nov	Dec	I alt
<b>1450 01 Tyrekalve 1/2-1 år</b>													
Forskyd	12.000												12.000
<b>1450 02 Tyrekalve under 1/2 år</b>													
Forskyd	-13.300	-1.200	-7.200	3.600	2.400	-2.400	-3.600	3.600	-2.400	4.800	3.600	-1.200	-13.300
Stk	-1	-1	-6	3	2	-2	-3	3	-2	4	3	-1	-1
Pris	13.299	1.199	1.199	1.199	1.199	1.199	1.199	1.199	1.200	1.200	1.199	1.200	13.299
<i>Besætningsforskydning i alt</i>	<i>-53.400</i>	<i>1.500</i>	<i>19.598</i>	<i>14.601</i>	<i>-5.201</i>	<i>-14.799</i>	<i>2.900</i>	<i>8.700</i>	<i>-5.699</i>	<i>800</i>	<i>-17.601</i>	<i>501</i>	<i>-48.100</i>
<b>Kvæg i alt</b>	<b>31.761</b>	<b>27.860</b>	<b>42.358</b>	<b>55.121</b>	<b>41.839</b>	<b>47.000</b>	<b>25.659</b>	<b>33.259</b>	<b>33.621</b>	<b>53.159</b>	<b>52.519</b>	<b>90.741</b>	<b>534.896</b>
<b>Andre landbrugsindtægter</b>													
3189 00 Tilskud miljøforanstaltninger / MVJ													
Ekst oms												8.500	8.500
3811 10 Udleje bygninger													
Ekst oms						5.000							5.000
<b>Andre landbrugsindtægter i alt</b>						<b>5.000</b>						<b>8.500</b>	<b>13.500</b>
<b>Bruttoudbytte</b>	<b>509.854</b>	<b>478.405</b>	<b>551.256</b>	<b>554.876</b>	<b>572.111</b>	<b>578.600</b>	<b>563.834</b>	<b>546.195</b>	<b>2.347.453</b>	<b>527.491</b>	<b>525.630</b>	<b>869.052</b>	<b>8.624.756</b>
<b>Udsæd</b>													
4000 00 Udsæd korn													
Ekst oms				-746									-746
Kg				-276									-276
Pris				2,70									2,70
4000 10 Udsæd byg													
Ekst oms				-41.066									-41.066
Kg				-15.210									-15.210
Pris				2,70									2,70
4005 20 Udsæd majs													
Ekst oms				-76.790									-76.790
4005 30 Udsæd græs													
Ekst oms				-13.937									-13.937
Kg				-173									-173
Pris				80,68									80,68
<b>Udsæd i alt</b>				<b>-132.539</b>									<b>-132.539</b>
<b>Gødning</b>													
4021 00 NPK-gødning													
Ekst oms				-1									-1

# RESULTAT SPECIFIKATIONER - INTERNT

## RESULTATBUDGET 2017

	Jan	Feb	Mar	Apr	Maj	Jun	Jul	Aug	Sep	Okt	Nov	Dec	I alt
<b>4023 00 N-gødning</b>													
Ekst oms			-1			-1	-20.992						-20.994
Kg							-11.662						-11.662
Pris							1,80						1,80
<b>4025 00 K-gødning</b>													
Ekst oms						-3.965							-3.965
Kg						-1.586							-1.586
Pris						2,50							2,50
<b>4026 00 NP-gødning</b>													
Ekst oms				-19.746									-19.746
Kg				-8.228									-8.228
Pris				2,40									2,40
<b>Forskydning gødning</b>													
<b>4021 00 NPK-gødning</b>													
Forskyd			-84.000										-84.000
Kg			-35.000										-35.000
Pris			2,40										2,40
<b>4023 00 N-gødning</b>													
Forskyd				-70.485									-70.485
Kg				-38.100									-38.100
Pris				1,85									1,85
<b>Forskydning gødning i alt</b>													
			-84.000	-70.485									-154.485
<b>Gødning i alt</b>													
		-1	-84.001	-90.231	-3.966	-20.992							-199.191
<b>Planteværn</b>													
<b>4041 00 Ukrudtsbekæmpelse</b>													
Ekst oms				-47.944					-16.982				-64.927
<b>4042 00 Skadedyrsbekæmpelse</b>													
Ekst oms						-5.160							-5.160
<b>4043 00 Sygdomsbekæmpelse</b>													
Ekst oms				-1.358	-18.230								-19.588
<b>Planteværn i alt</b>													
				-49.302	-23.390				-16.982				-89.675
<b>Diverse vedrørende markbrug</b>													
<b>4097 20 Tørring</b>													
Ekst oms									-60.000				-60.000



# RESULTAT SPECIFIKATIONER - INTERNT

## RESULTATBUDGET 2017

	Jan	Feb	Mar	Apr	Maj	Jun	Jul	Aug	Sep	Okt	Nov	Dec	I alt
<b>4099 10 Plastik</b>													
Ekst oms							-20.000		-5.000	-9.000			-34.000
<b>4099 25 Planteavlserådgivning</b>													
Ekst oms			-6.000				-6.000				-6.000		-18.000
<b>Diverse vedrørende markbrug i alt</b>													
			<b>-6.000</b>				<b>-26.000</b>		<b>-65.000</b>	<b>-9.000</b>	<b>-6.000</b>		<b>-112.000</b>

### Korn

#### 4400 00 Foderkorn

Ekst oms	-20.659	-19.440	-21.730	-18.761	-19.310	-19.446	-19.601	-19.262	-18.031	-17.816	-17.459	-18.356	-229.872
Kg	-17.216	-16.200	-18.108	-15.634	-16.092	-16.205	-16.334	-16.052	-15.026	-14.847	-14.549	-15.297	-191.560
Pris	1,20	1,20	1,20	1,20	1,20	1,20	1,20	1,20	1,20	1,20	1,20	1,20	1,20

### Færdigblanding mv.

#### 4401 20 A-blanding

Ekst oms	-31.760	-29.900	-33.379	-31.104	-33.408	-33.709	-33.931	-33.007	-30.492	-30.114	-29.544	-31.075	-381.424
Kg	-16.456	-15.492	-17.295	-16.116	-17.310	-17.466	-17.581	-17.102	-15.799	-15.603	-15.308	-16.101	-197.629
Pris	1,93	1,93	1,93	1,93	1,93	1,93	1,93	1,93	1,93	1,93	1,93	1,93	1,93

#### 4401 30 Kalveblanding

Ekst oms	-3.167	-2.762	-2.800	-2.692	-2.967	-2.958	-2.741	-2.597	-2.555	-2.912	-3.142	-3.306	-34.600
Kg	-1.501	-1.309	-1.327	-1.276	-1.406	-1.402	-1.299	-1.231	-1.211	-1.380	-1.489	-1.567	-16.398
Pris	2,11	2,11	2,11	2,11	2,11	2,11	2,11	2,11	2,11	2,11	2,11	2,11	2,11

#### 4401 54 Rapsprodukter

Ekst oms	-27.904	-26.278	-29.192	-27.793	-28.583	-27.693	-28.532	-28.530	-27.550	-28.379	-27.497	-28.402	-336.331
Kg	-14.822	-13.407	-14.894	-14.180	-14.583	-14.129	-14.557	-14.556	-14.056	-14.479	-14.029	-14.491	-172.183
Pris	1,88	1,96	1,96	1,96	1,96	1,96	1,96	1,96	1,96	1,96	1,96	1,96	1,95

#### 4401 60 Soyaskrå/kager m.v.

Ekst oms	-36.929	-37.722	-42.029	-39.273	-41.101	-40.629	-41.383	-40.819	-38.560	-38.910	-37.911	-39.506	-474.774
Kg	-14.045	-12.963	-14.443	-13.496	-14.124	-13.962	-14.221	-14.027	-13.251	-13.371	-13.028	-13.576	-164.507
Pris	2,63	2,91	2,91	2,91	2,91	2,91	2,91	2,91	2,91	2,91	2,91	2,91	2,89

#### 4410 11 Sødmælk

Ekst oms	-7.925	-6.033	-4.225	-3.975	-5.569	-6.569	-4.082	-2.785	-3.225	-5.736	-8.270	-8.877	-67.271
Kg	-666	-507	-355	-334	-468	-552	-343	-234	-271	-482	-695	-746	-5.653
Pris	11,90	11,90	11,90	11,90	11,90	11,90	11,90	11,90	11,90	11,90	11,90	11,90	11,90

#### 4415 11 Mineralblanding kvæg

Ekst oms	-14.507	-13.469	-15.074	-14.274	-15.061	-14.869	-15.182	-14.978	-14.087	-14.129	-13.724	-14.333	-173.686
Kg	-3.363	-3.122	-3.494	-3.309	-3.491	-3.446	-3.519	-3.472	-3.266	-3.276	-3.182	-3.323	-40.263
Pris	4,31	4,31	4,31	4,31	4,31	4,31	4,31	4,31	4,31	4,31	4,31	4,31	4,31

Forskydning færdigblanding mv.

# RESULTAT SPECIFIKATIONER - INTERNT

## RESULTATBUDGET 2017

	Jan	Feb	Mar	Apr	Maj	Jun	Jul	Aug	Sep	Okt	Nov	Dec	I alt
<b>4410 11 Sødmælk</b>													
Forskyd	-3.600												3.600
Kg	-300												300
Pris	12,00												12,00
<i>Forskydning færdigblanding mv. i alt</i>													
	-3.600												3.600
<b>Færdigblanding mv. i alt</b>													
	-125.792	-116.164	-126.699	-119.111	-126.688	-126.428	-125.851	-122.715	-116.470	-120.178	-120.089	-121.900	-1.468.086
<b>Andet indkøbt foder</b>													
<b>4429 80 Fedt</b>													
Ekst oms	-9.101	-9.101	-9.101	-9.101	-9.101	-9.101	-9.101	-9.101	-9.101	-9.101	-9.101	-9.101	-109.208
Kg	-1.138	-1.138	-1.138	-1.138	-1.138	-1.138	-1.138	-1.138	-1.138	-1.138	-1.138	-1.138	-13.651
Pris	8,00	8,00	8,00	8,00	8,00	8,00	8,00	8,00	8,00	8,00	8,00	8,00	8,00
<b>Andet indkøbt foder i alt</b>													
	-9.101	-9.101	-9.101	-9.101	-9.101	-9.101	-9.101	-9.101	-9.101	-9.101	-9.101	-9.101	-109.208
<b>Eget grovfoder</b>													
<b>4421 20 Græsensilage</b>													
Intern oms									-676.225				-676.225
FEN									-540.980				-540.980
Pris									1,25				1,25
<b>4422 10 Majsensilage</b>													
Intern oms									-553.985				-553.985
FEN									-548.500				-548.500
Pris									1,01				1,01
<i>Forskydning eget grovfoder</i>													
<b>4421 20 Græsensilage</b>													
Forskyd	-56.250	-53.750	-60.000	-58.750	-61.250	-60.000	-62.500	-60.000	618.750	-55.000	-53.750	-55.000	-17.500
FEN	-45.000	-43.000	-48.000	-47.000	-49.000	-48.000	-50.000	-48.000	495.000	-44.000	-43.000	-44.000	-14.000
Pris	1,25	1,25	1,25	1,25	1,25	1,25	1,25	1,25	1,25	1,25	1,25	1,25	1,25
<b>4421 30 Halm</b>													
Forskyd	-25.350												25.350
FEN	-20.000												20.000
Pris	1,27												1,27
<b>4421 93 Hø beholdning</b>													
Forskyd	-17.025												17.025
FEN	-12.500												12.500
Pris	1,36												1,36
<b>4422 10 Majsensilage</b>													
Forskyd	-53.530	-49.490	-55.550	-52.520	-55.550	-53.530	-54.540	-54.540	501.970	-53.530	-50.500	-53.530	-84.840
FEN	-53.000	-49.000	-55.000	-52.000	-55.000	-53.000	-54.000	-54.000	497.000	-53.000	-50.000	-53.000	-84.000
Pris	1,01	1,01	1,01	1,01	1,01	1,01	1,01	1,01	1,01	1,01	1,01	1,01	1,01

# RESULTAT SPECIFIKATIONER - INTERNT

## RESULTATBUDGET 2017

	Jan	Feb	Mar	Apr	Maj	Jun	Jul	Aug	Sep	Okt	Nov	Dec	I alt
<i>Forskydning eget grovfoder i alt</i>													
	-152.155	-103.240	-115.550	-111.270	-116.800	-113.530	-117.040	-114.540	1.120.720	-108.530	-104.250	-66.155	-102.340
<b>Eget grovfoder i alt</b>	<b>-152.155</b>	<b>-103.240</b>	<b>-115.550</b>	<b>-111.270</b>	<b>-116.800</b>	<b>-113.530</b>	<b>-117.040</b>	<b>-114.540</b>	<b>-109.490</b>	<b>-108.530</b>	<b>-104.250</b>	<b>-66.155</b>	<b>-1.332.550</b>
<b>Dyrlæge og medicin</b>													
4480 00 Dyrlæge													
Ekst oms	-13.797	-11.169	-7.227	-9.198	-13.797	-11.169	-4.599	-7.884	-8.541	-14.454	-21.025	-16.426	-139.289
<b>Diverse vedr. husdyr</b>													
4470 01 Inseminering/bedækning kvæg													
Ekst oms	-7.500	-7.500	-7.500	-7.500	-7.500	-7.500	-7.500	-7.500	-7.500	-7.500	-7.500	-7.500	-90.000
4473 10 Produktionsrådgivning kvæg													
Ekst oms	-3.457	-3.449	-3.456	-3.459	-3.463	-3.463	-3.454	-3.457	-3.459	-3.457	-3.462	-3.457	-41.490
4473 11 Ydelseskontrol													
Ekst oms	-4.362	-4.352	-4.361	-4.365	-4.370	-4.370	-4.358	-4.363	-4.364	-4.362	-4.368	-4.362	-52.357
4486 00 Strøelse													
Ekst oms	-3.506	-3.498	-3.505	-3.509	-3.512	-3.512	-3.503	-3.507	-3.508	-3.506	-3.511	-3.506	-42.083
4488 10 Diverse omkostninger, kvæg													
Ekst oms	-2.661	-2.589	-2.686	-2.619	-2.703	-2.713	-2.686	-2.635	-2.543	-2.512	-2.493	-2.619	-31.458
4488 11 Klovbeskæring													
Ekst oms	-8.707	-8.688	-8.706	-8.714	-8.723	-8.723	-8.700	-8.709	-8.712	-8.707	-8.720	-8.707	-104.516
4488 12 Daka, gebyrer mv.													
Ekst oms	-823	-821	-823	-824	-824	-824	-822	-823	-823	-823	-824	-823	-9.879
<b>Diverse vedr. husdyr i alt</b>	<b>-31.015</b>	<b>-30.897</b>	<b>-31.037</b>	<b>-30.989</b>	<b>-31.095</b>	<b>-31.105</b>	<b>-31.024</b>	<b>-30.993</b>	<b>-30.910</b>	<b>-30.867</b>	<b>-30.877</b>	<b>-30.974</b>	<b>-371.782</b>
<b>Stykomkostninger</b>	<b>-352.520</b>	<b>-290.010</b>	<b>-317.344</b>	<b>-514.970</b>	<b>-456.325</b>	<b>-338.135</b>	<b>-354.208</b>	<b>-304.496</b>	<b>-357.542</b>	<b>-326.930</b>	<b>-308.801</b>	<b>-262.912</b>	<b>-4.184.193</b>
<b>Dækningsbidrag</b>	<b>157.334</b>	<b>188.394</b>	<b>233.911</b>	<b>39.906</b>	<b>115.786</b>	<b>240.465</b>	<b>209.626</b>	<b>241.699</b>	<b>1.989.911</b>	<b>200.561</b>	<b>216.829</b>	<b>606.140</b>	<b>4.440.563</b>
<b>Energi</b>													
<i>Brændstof</i>													
4580 10 Dieselolie													
Ekst oms	-13.650		-26.650	-28.600	-40.950	-13.000	-14.300	-27.950	-13.000	-16.900			-195.000
Liter	-2.100		-4.100	-4.400	-6.300	-2.000	-2.200	-4.300	-2.000	-2.600			-30.000
Pris	6,50		6,50	6,50	6,50	6,50	6,50	6,50	6,50	6,50			6,50
4580 81 Dieselolie afgift													
Ekst oms	5.693		11.115	11.928	17.079	5.422	5.964	11.657	5.422	7.049			81.330

# RESULTAT SPECIFIKATIONER - INTERNT

## RESULTATBUDGET 2017

	Jan	Feb	Mar	Apr	Maj	Jun	Jul	Aug	Sep	Okt	Nov	Dec	I alt
<b>4580 85 Dieselolie afgift - ikke refunderbar</b>													
Ekst oms		-102		-200	-215	-307	-98	-107	-210	-98	-127		-1.464
<i>Brændstof i alt</i>		-8.059		-15.735	-16.886	-24.178	-7.676	-8.443	-16.503	-7.676	-9.978		-115.134
<i>Energi excl. brændstof</i>													
<b>4588 00 EI</b>													
Ekst oms	-17.600	-17.600	-17.600	-17.600	-17.600	-17.600	-17.600	-17.600	-17.600	-17.600	-17.600	-17.600	-211.200
kwh	-10.000	-10.000	-10.000	-10.000	-10.000	-10.000	-10.000	-10.000	-10.000	-10.000	-10.000	-10.000	-120.000
Pris	1,76	1,76	1,76	1,76	1,76	1,76	1,76	1,76	1,76	1,76	1,76	1,76	1,76
<b>4588 80 EI afgift</b>													
Ekst oms	9.060	9.060	9.060	9.060	9.060	9.060	9.060	9.060	9.060	9.060	9.060	9.060	108.720
<b>4895 70 Andel elektricitet ekskl. afgift</b>													
Ekst oms												16.800	16.800
<i>Energi excl. brændstof i alt</i>	-8.540	-8.540	-8.540	-8.540	-8.540	-8.540	-8.540	-8.540	-8.540	-8.540	-8.540	8.260	-85.680
<b>Energi i alt</b>	<b>-8.540</b>	<b>-16.599</b>	<b>-8.540</b>	<b>-24.275</b>	<b>-25.426</b>	<b>-32.718</b>	<b>-16.216</b>	<b>-16.983</b>	<b>-25.043</b>	<b>-16.216</b>	<b>-18.518</b>	<b>8.260</b>	<b>-200.814</b>
<b>Maskinstation mv.</b>													
<i>Høst af korn og frøafgrøder</i>													
<b>4071 10 Mejetærskning</b>													
Ekst oms								-86.912					-86.912
<b>4071 20 Presning</b>													
Ekst oms								-61.273					-61.273
<i>Høst af korn og frøafgrøder i alt</i>								-148.185					-148.185
<i>Høst af grovfoder</i>													
<b>4071 40 Finsnitning/ensilering</b>													
Ekst oms					-66.412		-53.762	-53.762		-146.168			-320.105
<i>Maskinstation diverse</i>													
<b>4070 20 Såning</b>													
Ekst oms				-84.488									-84.488
<i>Maskinstation diverse i alt</i>				-84.488									-84.488
<b>Maskinstation mv. i alt</b>				<b>-84.488</b>	<b>-66.412</b>		<b>-53.762</b>	<b>-201.947</b>		<b>-146.168</b>			<b>-552.777</b>

# RESULTAT SPECIFIKATIONER - INTERNT

## RESULTATBUDGET 2017

	Jan	Feb	Mar	Apr	Maj	Jun	Jul	Aug	Sep	Okt	Nov	Dec	I alt
<b>Vedligehold</b>													
<i>Vedligehold fast ejendom</i>													
4600 00 Vedligeholdelse driftsbygninger													
Ekst oms	-2.500	-2.500	-2.500	-2.500	-2.500	-2.500	-2.500	-2.500	-2.500	-2.500	-2.500	-2.500	-30.000
4610 01 Vedligeh. beboelse													
Ekst oms							-1						-1
4610 02 Forbrugsafgifter													
Ekst oms	-3.000	-3.000	-3.000	-3.000	-3.000	-3.000	-3.000	-3.000	-3.000	-3.000	-3.000	-3.000	-36.000
4610 03 Træpiller													
Ekst oms	-2.000	-2.000	-2.000	-2.000	-2.000	-2.000	-2.000	-2.000	-2.000	-2.000	-2.000	-2.000	-24.000
<i>Vedligehold fast ejendom i alt</i>													
	-7.500	-7.500	-7.500	-7.500	-7.500	-7.500	-7.501	-7.500	-7.500	-7.500	-7.500	-7.500	-90.001
<i>Vedligehold grundforbedring</i>													
4620 00 Vedligeholdelse grundforbedring													
Ekst oms				-12.500						-12.500			-25.000
4620 10 Jordbrugskalk													
Ekst oms												-1	-1
<i>Vedligehold grundforbedring i alt</i>													
				-12.500						-12.500		-1	-25.001
<i>Vedligehold markredskaber</i>													
4674 00 Vedligeholdelse markredskaber													
Ekst oms	-16.000	-16.000	-16.000	-16.000	-16.000	-16.000	-16.000	-16.000	-16.000	-16.000	-16.000	-16.000	-192.000
<i>Vedligehold staldinventar</i>													
4671 00 Vedligeholdelse staldinventar													
Ekst oms	-6.000	-6.000	-6.000	-6.000	-6.000	-6.000	-6.000	-6.000	-6.000	-6.000	-6.000	-6.000	-72.000
4671 50 Vedligeholdelse malkeanlæg													
Ekst oms	-12.000	-12.000	-12.000	-12.000	-12.000	-12.000	-12.000	-12.000	-12.000	-12.000	-12.000	-12.000	-144.000
<i>Vedligehold staldinventar i alt</i>													
	-18.000	-18.000	-18.000	-18.000	-18.000	-18.000	-18.000	-18.000	-18.000	-18.000	-18.000	-18.000	-216.000
<b>Vedligehold i alt</b>													
	<b>-41.500</b>	<b>-41.500</b>	<b>-41.500</b>	<b>-54.000</b>	<b>-41.500</b>	<b>-41.500</b>	<b>-41.501</b>	<b>-41.500</b>	<b>-41.500</b>	<b>-54.000</b>	<b>-41.500</b>	<b>-41.501</b>	<b>-523.002</b>

## Lønomskostninger

# RESULTAT SPECIFIKATIONER - INTERNT

## RESULTATBUDGET 2017

	Jan	Feb	Mar	Apr	Maj	Jun	Jul	Aug	Sep	Okt	Nov	Dec	I alt
<b>4745 00 Vikarordning</b>													
Ekst oms	-35.000	-35.000	-35.000	-35.000	-47.000	-47.000	-47.000	-47.000	-47.000	-35.000	-35.000	-35.000	-480.000
<b>Ejendomsskat og forsikringer</b>													
<i>Ejendomsskat</i>													
<b>4770 00 Ejendomsskat</b>													
Ekst oms	-26.000	-5.000					-26.000	-5.000					-62.000
<i>Forsikringer</i>													
<b>4760 00 Forsikring landbrug</b>													
Ekst oms	-110.000												-110.000
<b>Ejendomsskat og forsikringer i alt</b>													
	<b>-136.000</b>	<b>-5.000</b>					<b>-26.000</b>	<b>-5.000</b>					<b>-172.000</b>
<b>Diverse omkostninger</b>													
<b>4780 00 Økonomisk rådgivning</b>													
Ekst oms		-10.000	-10.000				-1.000						-21.000
<b>4781 00 Regnskab</b>													
Ekst oms			-20.000				-15.000			-3.000		-3.000	-41.000
<b>4800 00 Kontingenter m.m.</b>													
Ekst oms	-2.100	-525											-2.625
<b>4830 00 Telefon/multimedie</b>													
Ekst oms	-500	-500	-500	-500	-500	-500	-500	-500	-500	-500	-500	-500	-6.000
<b>4837 00 Forbrugsafgift vand</b>													
Ekst oms							-48.000					-48.000	-96.000
m3							-4.000					-4.000	-8.000
Pris							12,00					12,00	12,00
<b>4837 80 Vandafgift (grøn afgift)</b>													
Ekst oms							25.000					25.000	50.000
<b>4838 23 Renovation</b>													
Ekst oms	-750	-750	-750	-750	-750	-750	-750	-750	-750	-750	-750	-750	-9.000
<b>4839 00 Andre omkostninger</b>													
Ekst oms	-500	-500	-500	-500	-500	-500	-500	-500	-500	-500	-500	-500	-6.000
<i>Bil. m.v.</i>													
<b>4899 31 Erhvervsandel bilomkostninger</b>													
Efterpost	-375	-375	-375	-375	-375	-375	-375	-375	-375	-375	-375	-375	-4.500

# RESULTAT SPECIFIKATIONER - INTERNT

## RESULTATBUDGET 2017

	Jan	Feb	Mar	Apr	Maj	Jun	Jul	Aug	Sep	Okt	Nov	Dec	I alt
<i>Detaljer bil (8300 00)</i>													
8314 00 Reparation 2													
Ekst oms	-1.500	-1.500	-1.500	-1.500	-1.500	-1.500	-1.500	-1.500	-1.500	-1.500	-1.500	-1.500	-18.000
8341 00 Andel i omkostninger til erhverv													
Efterpost	375	375	375	375	375	375	375	375	375	375	375	375	4.500
8342 00 Andel i omkostninger til privat													
Efterpost	1.125	1.125	1.125	1.125	1.125	1.125	1.125	1.125	1.125	1.125	1.125	1.125	13.500
<i>Detaljer bil (8300 00) i alt</i>													
<i>Bil. m.v. i alt</i>													
	-375	-375	-375	-375	-375	-375	-375	-375	-375	-375	-375	-375	-4.500
<b>Diverse omkostninger i alt</b>													
	<b>-4.225</b>	<b>-12.650</b>	<b>-32.125</b>	<b>-2.125</b>	<b>-2.125</b>	<b>-41.125</b>	<b>-2.125</b>	<b>-2.125</b>	<b>-5.125</b>	<b>-2.125</b>	<b>-2.125</b>	<b>-28.125</b>	<b>-136.125</b>
<b>Kontante kapacitetsomkostninger</b>													
	<b>-225.265</b>	<b>-110.749</b>	<b>-117.165</b>	<b>-199.887</b>	<b>-182.464</b>	<b>-162.343</b>	<b>-186.604</b>	<b>-314.556</b>	<b>-118.668</b>	<b>-253.508</b>	<b>-97.143</b>	<b>-96.366</b>	<b>-2.064.718</b>
<b>Af- og nedskrivninger mv.</b>													
<i>Afskrivning driftsbygninger</i>													
4950 00 Afskrivning bygninger													
Efterpost	-17.763	-17.763	-17.763	-17.763	-17.763	-17.832	-17.832	-17.832	-17.832	-17.832	-17.832	-17.832	-213.636
<i>Afskrivning beboelse landbrug</i>													
4951 10 Afskrivning stuehus, eget													
Efterpost	-550	-550	-550	-550	-550	-550	-550	-550	-550	-550	-550	-550	-6.600
4951 20 Afskrivning stuehus, udlejet													
Efterpost	-1.545	-1.545	-1.545	-1.545	-1.545	-1.545	-1.545	-1.545	-1.545	-1.545	-1.545	-1.545	-18.544
<i>Afskrivning beboelse landbrug i alt</i>													
	<b>-2.095</b>	<b>-2.095</b>	<b>-2.095</b>	<b>-2.095</b>	<b>-2.095</b>	<b>-2.095</b>	<b>-2.095</b>	<b>-2.095</b>	<b>-2.095</b>	<b>-2.095</b>	<b>-2.095</b>	<b>-2.095</b>	<b>-25.144</b>
<i>Afskrivning grundforbedring</i>													
4960 00 Afskrivning grundforbedring													
Efterpost	-731	-731	-731	-731	-731	-731	-731	-731	-731	-731	-731	-731	-8.766
<i>Afskrivning markredskaber</i>													

# RESULTAT SPECIFIKATIONER - INTERNT

## RESULTATBUDGET 2017

	Jan	Feb	Mar	Apr	Maj	Jun	Jul	Aug	Sep	Okt	Nov	Dec	I alt
<b>4966 00 Afskrivning markinventar</b>													
Efterpost	-15.911	-15.911	-15.952	-15.952	-15.952	-15.952	-15.952	-15.952	-15.994	-15.994	-15.994	-15.994	-191.508
<b>Afskrivning staldinventar</b>													
<b>4965 00 Afskrivning staldinventar</b>													
Efterpost	-4.207	-4.207	-4.207	-6.358	-6.358	-6.907	-6.907	-6.907	-6.907	-6.907	-6.907	-7.495	-74.275
<b>Afskrivning blandede driftsmidler mv.</b>													
<b>4971 00 Afskrivning blandede driftsmidler ps</b>													
Efterpost	-244	-244	-244	-244	-244	-244	-244	-244	-244	-244	-244	-244	-2.923
<b>Af- og nedskrivninger mv. i alt</b>													
	-40.950	-40.950	-40.991	-43.142	-43.142	-43.760	-43.760	-43.760	-43.802	-43.802	-43.802	-44.390	-516.251
<b>Kapacitetsomkostninger i alt</b>													
	-266.215	-151.700	-158.156	-243.029	-225.606	-206.103	-230.364	-358.316	-162.469	-297.310	-140.945	-140.756	-2.580.969
<b>Resultat af primær drift</b>													
	-108.881	36.695	75.755	-203.123	-109.820	34.362	-20.738	-116.617	1.827.442	-96.748	75.884	465.384	1.859.594
<b>Afkoblet EU-støtte mv.</b>													
<b>3878 00 Afkoblet EU-støtte</b>													
Ekst oms												639.000	639.000
<b>Resultat før finansiering</b>													
	-108.881	36.695	75.755	-203.123	-109.820	34.362	-20.738	-116.617	1.827.442	-96.748	75.884	1.104.384	2.498.594
<b>Forpagtningsafgift mv.</b>													
<b>4880 00 Forpagtningsafgift uden moms</b>													
Ekst oms						-12.800						-58.000	-70.800
<b>4880 10 Forpagtningsafgift med moms</b>													
Ekst oms		-12.875		-12.875	-11.496		-12.875			-12.875	-131.825		-194.821
<b>4884 10 Leje af driftsbygninger</b>													
Ekst oms	-6.000			-6.000									-12.000
<b>Forpagtningsafgift mv. i alt</b>													
	-6.000	-12.875		-18.875	-24.296		-12.875			-12.875	-189.825		-277.621
<b>Renteudgifter</b>													
<b>5456 00 Rente realkreditinstitutter, dkr. var. rente</b>													
Ekst oms												-1	-1
<b>5456 01 Bidrag realkreditinstitutter, dkr. var. rente</b>													
Ekst oms		-38.779		-38.522			-38.266				-38.009		-153.576



# RESULTAT SPECIFIKATIONER - INTERNT

## RESULTATBUDGET 2017

	Jan	Feb	Mar	Apr	Maj	Jun	Jul	Aug	Sep	Okt	Nov	Dec	I alt
<b>5600 00 Rente kassekredit</b>													
Ekst oms			-45.680			-50.872			-48.073			-34.242	-178.867
<b>5621 10 Rente kontrakter</b>													
Ekst oms												-4.037	-4.037
<b>5650 01 Renter privat lån 1</b>													
Ekst oms												-16.000	-16.000
<b>5650 02 Renter privat lån 2</b>													
Ekst oms												-20.000	-20.000
<b>Renteudgifter i alt</b>			<b>-84.459</b>			<b>-89.394</b>			<b>-86.339</b>			<b>-112.289</b>	<b>-372.481</b>
<b>Finansiering ialt</b>	<b>-6.000</b>	<b>-12.875</b>	<b>-84.459</b>		<b>-18.875</b>	<b>-113.690</b>		<b>-12.875</b>	<b>-86.339</b>		<b>-12.875</b>	<b>-302.114</b>	<b>-650.102</b>
<b>Resultat før engangsposter</b>	<b>-114.881</b>	<b>23.820</b>	<b>-8.704</b>	<b>-203.123</b>	<b>-128.695</b>	<b>-79.327</b>	<b>-20.738</b>	<b>-129.492</b>	<b>1.741.102</b>	<b>-96.748</b>	<b>63.009</b>	<b>802.270</b>	<b>1.848.492</b>
<b>Resultat efter finansiering</b>	<b>-114.881</b>	<b>23.820</b>	<b>-8.704</b>	<b>-203.123</b>	<b>-128.695</b>	<b>-79.327</b>	<b>-20.738</b>	<b>-129.492</b>	<b>1.741.102</b>	<b>-96.748</b>	<b>63.009</b>	<b>802.270</b>	<b>1.848.492</b>
<b>Private indtægter/omkostninger</b>													
<i>Private omkostninger</i>													
<b>4800 10 Kontingent, faglige</b>													
Ekst oms	-5.000												-5.000
<b>5900 10 Arbejdsløshedsforsikring</b>													
Ekst oms	-3.000			-3.000			-3.000			-3.000			-12.000
<i>Private omkostninger i alt</i>	<i>-8.000</i>			<i>-3.000</i>			<i>-3.000</i>			<i>-3.000</i>			<i>-17.000</i>
<b>Private indtægter/omkostninger i alt</b>	<b>-8.000</b>			<b>-3.000</b>			<b>-3.000</b>			<b>-3.000</b>			<b>-17.000</b>
<b>Resultat før regulering og skat</b>	<b>-122.881</b>	<b>23.820</b>	<b>-8.704</b>	<b>-206.123</b>	<b>-128.695</b>	<b>-79.327</b>	<b>-23.738</b>	<b>-129.492</b>	<b>1.741.102</b>	<b>-99.748</b>	<b>63.009</b>	<b>802.270</b>	<b>1.831.492</b>
<b>Urealiseret kursreg. finansaktiver</b>													
<b>2150 35 Indskudskapital Arla</b>													
Beløb													
Ekst oms													-83.000
Forskyd													83.000
<b>Urealiseret kursreg. finansaktiver i alt</b>													
<b>Resultat før skat</b>	<b>-122.881</b>	<b>23.820</b>	<b>-8.704</b>	<b>-206.123</b>	<b>-128.695</b>	<b>-79.327</b>	<b>-23.738</b>	<b>-129.492</b>	<b>1.741.102</b>	<b>-99.748</b>	<b>63.009</b>	<b>802.270</b>	<b>1.831.492</b>

# RESULTAT SPECIFIKATIONER - INTERNT

## RESULTATBUDGET 2017

	Jan	Feb	Mar	Apr	Maj	Jun	Jul	Aug	Sep	Okt	Nov	Dec	I alt
<b>Skat af resultat før skat</b>													
<i>Betalt skat</i>													
7204 00 B-skat a conto													
Ekst oms	-537	-537	-537	-537	-537		-537	-537	-537	-537	-537		-5.370
<i>Betalt skat i alt</i>	-537	-537	-537	-537	-537		-537	-537	-537	-537	-537		-5.370
<i>Ændring i udskudt skat</i>													
2295 40 Andel i I/S													
Forskyd												5.370	5.370
<i>Ændring i udskudt skat i alt</i>												5.370	5.370
<b>Skat af resultat før skat i alt</b>	<b>-537</b>	<b>-537</b>	<b>-537</b>	<b>-537</b>	<b>-537</b>		<b>-537</b>	<b>-537</b>	<b>-537</b>	<b>-537</b>	<b>-537</b>	<b>5.370</b>	
<b>Resultat efter skat</b>	<b>-123.418</b>	<b>23.283</b>	<b>-9.241</b>	<b>-206.660</b>	<b>-129.232</b>	<b>-79.327</b>	<b>-24.275</b>	<b>-130.029</b>	<b>1.740.565</b>	<b>-100.285</b>	<b>62.472</b>	<b>807.640</b>	<b>1.831.492</b>

# INV. FINANSIERING SPECIFIKATIONER - INTERNT

## RESULTATBUDGET 2017

	Jan	Feb	Mar	Apr	Maj	Jun	Jul	Aug	Sep	Okt	Nov	Dec	I alt
<b>Resultat før skat</b>	<b>-122.881</b>	<b>23.820</b>	<b>-8.704</b>	<b>-206.123</b>	<b>-128.695</b>	<b>-79.327</b>	<b>-23.738</b>	<b>-129.492</b>	<b>1.741.102</b>	<b>-99.748</b>	<b>63.009</b>	<b>802.270</b>	<b>1.831.492</b>
<b>Afskrivninger</b>	<b>40.950</b>	<b>40.950</b>	<b>40.991</b>	<b>43.142</b>	<b>43.142</b>	<b>43.760</b>	<b>43.760</b>	<b>43.760</b>	<b>43.802</b>	<b>43.802</b>	<b>43.802</b>	<b>44.390</b>	<b>516.251</b>
<b>Urealiseret kursreg. finansaktiver</b>													
<b>Tilbageførsel af ikke likvide poster</b>	<b>40.950</b>	<b>40.950</b>	<b>40.991</b>	<b>43.142</b>	<b>43.142</b>	<b>43.760</b>	<b>43.760</b>	<b>43.760</b>	<b>43.802</b>	<b>43.802</b>	<b>43.802</b>	<b>44.390</b>	<b>516.251</b>
<b>Betalt skat</b>													
7204 00 B-skat a conto													
Ekst oms	-537	-537	-537	-537	-537		-537	-537	-537	-537	-537		-5.370
<b>Betalt skat i alt</b>	<b>-537</b>	<b>-537</b>	<b>-537</b>	<b>-537</b>	<b>-537</b>		<b>-537</b>	<b>-537</b>	<b>-537</b>	<b>-537</b>	<b>-537</b>		<b>-5.370</b>
<b>Privat</b>													
7000 00 Privat kontant													
Ekst oms	-6.000	-6.000	-6.000	-6.000	-6.000	-6.000	-6.000	-6.000	-6.000	-6.000	-6.000	-6.000	-72.000
7002 00 Fyringsolie													
Ekst oms		-6.000			-8.000					-10.000			-24.000
7031 00 Private andele													
Ekst oms												-21.000	-21.000
7068 10 Renovation/ vandafgift/ skorstensfejning													
Ekst oms									-7.500				-7.500
7068 30 Forsikringer													
Ekst oms	-4.000												-4.000
7090 04 Andel i biludgifter													
Efterpost	-1.125	-1.125	-1.125	-1.125	-1.125	-1.125	-1.125	-1.125	-1.125	-1.125	-1.125	-1.125	-13.500
<b>Afskrivninger privat</b>													
7090 03 Andel i afskrivninger													
Efterpost	-236	-236	-236	-236	-236	-236	-236	-236	-236	-236	-236	-236	-2.830
7090 05 Andel i afskrivninger bil													
Efterpost	-652	-652	-652	-652	-652	-652	-652	-652	-652	-652	-652	-652	-7.825
<b>Afskrivninger privat i alt</b>	<b>-888</b>	<b>-888</b>	<b>-888</b>	<b>-888</b>	<b>-888</b>	<b>-888</b>	<b>-888</b>	<b>-888</b>	<b>-888</b>	<b>-888</b>	<b>-888</b>	<b>-888</b>	<b>-10.655</b>
<b>Privat i alt</b>	<b>-12.013</b>	<b>-14.013</b>	<b>-8.013</b>	<b>-8.013</b>	<b>-16.013</b>	<b>-8.013</b>	<b>-8.013</b>	<b>-8.013</b>	<b>-15.513</b>	<b>-18.013</b>	<b>-8.013</b>	<b>-29.013</b>	<b>-152.655</b>
<b>Afskrivninger</b>	<b>888</b>	<b>888</b>	<b>888</b>	<b>888</b>	<b>888</b>	<b>888</b>	<b>888</b>	<b>888</b>	<b>888</b>	<b>888</b>	<b>888</b>	<b>888</b>	<b>10.655</b>

# INV. FINANSIERING SPECIFIKATIONER - INTERNT

## RESULTATBUDGET 2017

	Jan	Feb	Mar	Apr	Maj	Jun	Jul	Aug	Sep	Okt	Nov	Dec	I alt
<b>Formueindtægter/-udgifter</b>													
7360 00 Forsikringer betalt, privat													
Ekst oms	-2.000												-2.000
<b>Pensionsindbetaling</b>													
5858 10 Livsvarig livrente													
Ekst oms	-3.500												-3.500
<b>Privat udtræk, skat og pension i alt</b>													
	-17.162	-13.662	-7.662	-7.662	-15.662	-7.125	-7.662	-7.662	-15.162	-17.662	-7.662	-28.125	-152.870
<b>Til investering og afdrag</b>													
	-99.093	51.108	24.625	-170.643	-101.215	-42.692	12.360	-93.394	1.769.742	-73.609	99.149	818.535	2.194.873
<b>Besætning</b>													
<i>Forskydning besætning</i>													
1405 00 Køer													
Forskyd	56.700	6.301	-12.600	6.299				-6.299		6.299			56.700
Stk	9	1	-2	1				-1		1			9
Pris	6.300	6.299	6.299	6.299				6.299		6.299			6.300
1420 00 Kvier over 2 år													
Forskyd	-6.600	6.599	6.601	-33.000	19.800	26.400	-13.200	-19.800	-33.001	-6.599	26.400	-19.801	-46.201
Stk	-1	1	1	-5	3	4	-2	-3	-5	-1	4	-3	-7
Pris	6.600	6.599	6.600	6.599	6.599	6.599	6.599	6.600	6.599	6.599	6.599	6.599	6.599
1425 10 Kvier 1½-2 år													
Forskyd		-15.901	-47.699	10.599	-10.599	-26.501	15.901	31.799	58.300	15.900	5.301	37.100	74.200
Stk		-3	-9	2	-2	-5	3	6	11	3	1	7	14
Pris	5.241	5.299	5.299	5.299	5.299	5.300	5.299	5.299	5.300	5.300	5.299	5.300	5.300
1425 20 Kvier 1-1½ år													
Forskyd	13.200	9.900	42.900	9.900		23.100	-13.200	-19.800	-33.000	-19.800	9.900	-26.400	-3.300
Stk	4	3	13	3		7	-4	-6	-10	-6	3	-8	-1
Pris	3.300	3.299	3.299	3.300		3.300	3.299	3.300	3.299	3.299	3.299	3.300	3.300
1430 01 Kviekalve 1/2-1 år													
Forskyd	-8.800	-13.200	-22.000	-13.200	4.400	-15.400	-4.400	6.600	11.000	15.400	-13.200	11.000	-41.800
Stk	-4	-6	-10	-6	2	-7	-2	3	5	7	-6	5	-19
Pris	2.199	2.200	2.199	2.199	2.199	2.200	2.199	2.200	2.199	2.199	2.199	2.199	2.200
1430 02 Kviekalve under 1/2 år													
Forskyd	-2.400	3.600	6.000	8.400	-6.000	4.800	8.400	2.400		-7.200	-7.200	-3.600	7.200
Stk	-2	3	5	7	-5	4	7	2		-6	-6	-3	6
Pris	1.200	1.199	1.200	1.199	1.199	1.200	1.199	1.200		1.199	1.200	1.199	1.200
1450 01 Tyrekalve 1/2-1 år													
Forskyd	-12.000												-12.000

# INV. FINANSIERING SPECIFIKATIONER - INTERNT

## RESULTATBUDGET 2017

	Jan	Feb	Mar	Apr	Maj	Jun	Jul	Aug	Sep	Okt	Nov	Dec	I alt
<b>1450 02 Tyrekalve under 1/2 år</b>													
Forskyd	13.300	1.200	7.200	-3.600	-2.400	2.400	3.600	-3.600	2.400	-4.800	-3.600	1.200	13.300
Stk	1	1	6	-3	-2	2	3	-3	2	-4	-3	1	1
Pris	13.299	1.199	1.199	1.199	1.199	1.199	1.199	1.199	1.200	1.200	1.199	1.200	13.299
<i>Forskydning besætning i alt</i>													
	53.400	-1.500	-19.598	-14.601	5.201	14.799	-2.900	-8.700	5.699	-800	17.601	-501	48.100
<b>Besætning i alt</b>	<b>53.400</b>	<b>-1.500</b>	<b>-19.598</b>	<b>-14.601</b>	<b>5.201</b>	<b>14.799</b>	<b>-2.900</b>	<b>-8.700</b>	<b>5.699</b>	<b>-800</b>	<b>17.601</b>	<b>-501</b>	<b>48.100</b>
<b>Beholdninger</b>													
<i>Forskydning beholdning</i>													
<b>4021 00 NPK-gødning</b>													
Forskyd				84.000									84.000
Kg				35.000									35.000
Pris				2,40									2,40
<b>4023 00 N-gødning</b>													
Forskyd					70.485								70.485
Kg					38.100								38.100
Pris					1,85								1,85
<b>4410 11 Sødmælk</b>													
Forskyd	3.600											-3.600	
Kg	300											-300	
Pris	12,00											12,00	
<b>4421 20 Græsensilage</b>													
Forskyd	56.250	53.750	60.000	58.750	61.250	60.000	62.500	60.000	-618.750	55.000	53.750	55.000	17.500
FEN	45.000	43.000	48.000	47.000	49.000	48.000	50.000	48.000	-495.000	44.000	43.000	44.000	14.000
Pris	1,25	1,25	1,25	1,25	1,25	1,25	1,25	1,25	1,25	1,25	1,25	1,25	1,25
<b>4421 30 Halm</b>													
Forskyd	25.350											-25.350	
FEN	20.000											-20.000	
Pris	1,27											1,27	
<b>4421 93 Hø beholdning</b>													
Forskyd	17.025											-17.025	
FEN	12.500											-12.500	
Pris	1,36											1,36	
<b>4422 10 Majsensilage</b>													
Forskyd	53.530	49.490	55.550	52.520	55.550	53.530	54.540	54.540	-501.970	53.530	50.500	53.530	84.840
FEN	53.000	49.000	55.000	52.000	55.000	53.000	54.000	54.000	-497.000	53.000	50.000	53.000	84.000
Pris	1,01	1,01	1,01	1,01	1,01	1,01	1,01	1,01	1,01	1,01	1,01	1,01	1,01
<i>Forskydning beholdning i alt</i>													
	155.755	103.240	115.550	195.270	187.285	113.530	117.040	114.540	-1.120.720	108.530	104.250	62.555	256.825
<b>Beholdninger i alt</b>	<b>155.755</b>	<b>103.240</b>	<b>115.550</b>	<b>195.270</b>	<b>187.285</b>	<b>113.530</b>	<b>117.040</b>	<b>114.540</b>	<b>-1.120.720</b>	<b>108.530</b>	<b>104.250</b>	<b>62.555</b>	<b>256.825</b>

# INV. FINANSIERING SPECIFIKATIONER - INTERNT

## RESULTATBUDGET 2017

	Jan	Feb	Mar	Apr	Maj	Jun	Jul	Aug	Sep	Okt	Nov	Dec	I alt
<b>Likviditet før anlægsinvesteringer</b>	<b>110.062</b>	<b>152.848</b>	<b>120.577</b>	<b>10.025</b>	<b>91.271</b>	<b>85.637</b>	<b>126.500</b>	<b>12.447</b>	<b>654.721</b>	<b>34.122</b>	<b>221.000</b>	<b>880.590</b>	<b>2.499.798</b>
<b>Driftsbygninger</b>													
8155 41 Nedrivning gammel bygning													
Ekst oms													-100.000
													-100.000
<b>Inventar markbrug</b>													
8176 00 Inventar markbrug													
Ekst oms			-50.000							-50.000			-100.000
			-50.000							-50.000			-100.000
<b>Inventar husdyrbrug</b>													
8177 00 Inventar husdyrbrug													
Ekst oms						-50.000						-50.000	-100.000
						-50.000						-50.000	-100.000
8177 10 2017 Køletank													
Ekst oms			-300.000										-300.000
			-300.000										-300.000
8177 80 Inventar husdyrbrug, salg													
Ekst oms			100.000										100.000
			100.000										100.000
<b>Inventar husdyrbrug i alt</b>			<b>-200.000</b>			<b>-50.000</b>						<b>-50.000</b>	<b>-300.000</b>
<b>Anlægsinvesteringer i alt</b>			<b>-50.000</b>	<b>-200.000</b>		<b>-150.000</b>			<b>-50.000</b>			<b>-50.000</b>	<b>-500.000</b>
<b>Likviditetsoverskud/-behov</b>	<b>110.062</b>	<b>152.848</b>	<b>70.577</b>	<b>-189.975</b>	<b>91.271</b>	<b>-64.363</b>	<b>126.500</b>	<b>12.447</b>	<b>604.721</b>	<b>34.122</b>	<b>221.000</b>	<b>830.590</b>	<b>1.999.798</b>
<b>Tilgodehavende</b>													
<i>Tilgodehavende</i>													
2198 03 Mælk efterbetaling													
Forskyd			207.000									-269.000	-62.000
			207.000									-269.000	-62.000
Pris												0,13	0,03
												0,13	0,03
<i>Tilgodehavende i alt</i>			<i>207.000</i>									<i>-269.000</i>	<i>-62.000</i>
<b>Tilgodehavende i alt</b>			<b>207.000</b>									<b>-269.000</b>	<b>-62.000</b>
<b>Værdipapirer</b>													
2150 35 Indskudskapital Arla													
Ekst oms			-83.000										-83.000
			-83.000										-83.000
<b>Realkreditinstitutter</b>													

# INV. FINANSIERING SPECIFIKATIONER - INTERNT

## RESULTATBUDGET 2017

	Jan	Feb	Mar	Apr	Maj	Jun	Jul	Aug	Sep	Okt	Nov	Dec	I alt
<b>2319 03 DLR RT-Cibor6 lån HS 1.481.000</b>													
Ekst oms		-12.341			-12.341			-12.341				-12.341	-49.364
<b>2319 04 DLR RT-Cibor6 lån HS 5.998.000</b>													
Ekst oms		-49.979			-49.979			-49.979				-49.979	-199.916
<b>2319 05 DLR RT-Cibor6 lån HS 7.189.000</b>													
Ekst oms		-59.904			-59.904			-59.904				-59.904	-239.616
<b>2319 06 DLR H: 2.763.000 RT-CIBOR 6</b>													
Ekst oms												-1	-1
<b>2319 07 DLR H: 885.000 RT - CIBOR 6</b>													
Ekst oms												-1	-1
<b>Realkreditinstitutter i alt</b>		<b>-122.224</b>			<b>-122.224</b>			<b>-122.224</b>				<b>-122.226</b>	<b>-488.898</b>
<b>Anden langfristet gæld</b>													
<b>2300 30 Superafgift mælk 2014/15</b>													
Ekst oms								-18.311					-18.311
<b>Leasingforpligtelser</b>													
<b>2395 01 Leasinglån fuldfoderbland</b>													
Efterpost												-51.715	-51.715
<b>4888 53 Leasing SG Lydersen dual Mix</b>													
Ekst oms	-4.646	-4.646	-4.646	-4.646	-4.646	-4.646	-4.646	-4.646	-4.646	-4.646	-4.646	-4.646	-55.752
<b>4888 59 Leasing ovf. renter og afdrag</b>													
Ekst oms												55.752	55.752
<b>Leasingforpligtelser i alt</b>	<b>-4.646</b>	<b>-4.646</b>	<b>-4.646</b>	<b>-4.646</b>	<b>-4.646</b>	<b>-4.646</b>	<b>-4.646</b>	<b>-4.646</b>	<b>-4.646</b>	<b>-4.646</b>	<b>-4.646</b>	<b>-609</b>	<b>-51.715</b>
<b>Anden gæld</b>													
<i>Varegæld</i>													
<b>2198 03 Mælk efterbetaling</b>													
Forskyd												-2.098.455	-2.098.455
<b>2717 38 Danish Agro</b>													
Forskyd			-200.000										-200.000
<i>Varegæld i alt</i>			<b>-200.000</b>										<b>-200.000</b>
<i>Øvrig gæld</i>													

# INV. FINANSIERING SPECIFIKATIONER - INTERNT

## RESULTATBUDGET 2017

	Jan	Feb	Mar	Apr	Maj	Jun	Jul	Aug	Sep	Okt	Nov	Dec	I alt	
<b>2748 01 Privatlån 1</b>														
Forskyd													-1	-1
<b>2748 02 Privatlån 2</b>														
Forskyd													-1	-1
<i>Øvrig gæld i alt</i>														
													-2	-2
<b>Anden gæld i alt</b>														
					-200.000								-2	-200.002
<b>Moms og afgifter</b>														
<b>8405 40 Saldo moms</b>														
Forskyd	57.277	25.086	210.905	-69.266	2.826	-196.255	23.366	-11.832	270.852	-3.792	37.673	-176.627	170.214	
<b>Moms og afgifter i alt</b>														
	57.277	25.086	210.905	-69.266	2.826	-196.255	23.366	-11.832	270.852	-3.792	37.673	-176.627	170.214	
<b>Kassekredit</b>														
<b>2600 00 Kassekredit</b>														
Forskyd	-162.693	-173.288	-278.612	463.887	-89.451	387.488	-145.220	4.031	-730.391	-25.684	-254.027	-262.126	-1.266.086	
<b>Kassekredit i alt</b>														
	-162.693	-173.288	-278.612	463.887	-89.451	387.488	-145.220	4.031	-730.391	-25.684	-254.027	-262.126	-1.266.086	
<b>Likviditetsanvendelse/-fremskaffelse</b>														
	-110.062	-152.848	-70.577	189.975	-91.271	64.363	-126.500	-12.447	-604.721	-34.122	-221.000	-830.590	-1.999.798	
<b>Afstemning</b>														



# BALANCE SPECIFIKATIONER - INTERNT

## RESULTATBUDGET 2017

	Primo	Jan	Feb	Mar	Apr	Maj	Jun	Jul	Aug	Sep	Okt	Nov	Dec
<b>Aktiver</b>													
<b>Fast ejendom</b>													
<i>Jord</i>													
9650 30 Jordværdi Jens Vej													
Beløb	21.215.743	21.215.743	21.215.743	21.215.743	21.215.743	21.215.743	21.215.743	21.215.743	21.215.743	21.215.743	21.215.743	21.215.743	21.215.743
<i>Grundforbedring</i>													
9650 01 Vandingsanlæg Eriks vej													
Beløb	27.300	27.125	26.950	26.775	26.600	26.425	26.250	26.075	25.900	25.725	25.550	25.375	25.200
9650 02 Dræning 2010													
Beløb	53.332	52.776	52.220	51.665	51.109	50.554	49.998	49.443	48.887	48.332	47.776	47.221	46.665
<i>Grundforbedring i alt</i>	80.632	79.901	79.170	78.440	77.709	76.979	76.248	75.518	74.787	74.057	73.326	72.596	71.865
<i>Driftsbygninger</i>													
9700 02 Løsdriftsstald Jens vej													
Beløb	2.314.058	2.300.284	2.286.510	2.272.735	2.258.961	2.245.187	2.231.413	2.217.639	2.203.865	2.190.091	2.176.316	2.162.542	2.148.768
9700 03 Køre/plansilo													
Beløb	717.976	713.987	709.998	706.010	702.021	698.032	694.043	690.055	686.066	682.077	678.088	674.100	670.111
9700 59 Driftsbygninger, budget													
Beløb							99.931	99.863	99.794	99.725	99.657	99.588	99.519
<i>Driftsbygninger i alt</i>	3.032.034	3.014.271	2.996.508	2.978.745	2.960.982	2.943.219	3.025.388	3.007.556	2.989.725	2.971.893	2.954.061	2.936.230	2.918.398
<i>Beboelse landbrug</i>													
9600 70 Beboelse Jens vej													
Beløb	310.200	309.650	309.100	308.550	308.000	307.450	306.900	306.350	305.800	305.250	304.700	304.150	303.600
9600 72 Beboelse Sørensen vej													
Beløb	500.678	499.133	497.588	496.042	494.497	492.952	491.407	489.861	488.316	486.771	485.225	483.680	482.135
<i>Beboelse landbrug i alt</i>	810.878	808.783	806.688	804.592	802.497	800.402	798.307	796.211	794.116	792.021	789.925	787.830	785.735
<b>Fast ejendom</b>	<b>25.139.287</b>	<b>25.118.698</b>	<b>25.098.109</b>	<b>25.077.521</b>	<b>25.056.932</b>	<b>25.036.343</b>	<b>25.115.686</b>	<b>25.095.028</b>	<b>25.074.371</b>	<b>25.053.713</b>	<b>25.033.056</b>	<b>25.012.398</b>	<b>24.991.741</b>
<b>Inventar markbrug</b>													
9800 40 Produktionsinventar													
Beløb	39.261	37.625	35.990	34.354	32.718	31.082	29.446	27.810	26.174	24.538	22.902	21.267	19.631

# BALANCE SPECIFIKATIONER - INTERNT

## RESULTATBUDGET 2017

	Primo	Jan	Feb	Mar	Apr	Maj	Jun	Jul	Aug	Sep	Okt	Nov	Dec
<b>9800 41 2008 Markinventar</b>													
Beløb	6.225	5.707	5.188	4.669	4.150	3.632	3.113	2.594	2.075	1.556	1.038	519	
<b>9800 42 2008 Tipvogn</b>													
Beløb	15.572	14.274	12.976	11.679	10.381	9.083	7.786	6.488	5.190	3.893	2.595	1.298	
<b>9800 47 Sprøjte, vandingsmask. såmask.</b>													
Beløb	125.000	122.396	119.792	117.188	114.583	111.979	109.375	106.771	104.167	101.563	98.958	96.354	93.750
<b>9800 48 Traktor New Holland 6080</b>													
Beløb	205.095	196.549	188.003	179.458	170.912	162.367	153.821	145.275	136.730	128.184	119.639	111.093	102.547
<b>9800 49 Frontlæsser inkl. redskaber</b>													
Beløb	107.706	106.423	105.141	103.859	102.577	101.294	100.012	98.730	97.448	96.166	94.883	93.601	92.319
<b>9800 99 Produktionsinventar, budget</b>													
Beløb	32.000	31.974	31.947	81.879	81.812	81.744	81.676	81.609	81.541	131.432	131.322	131.213	131.104
<b>Inventar mark</b>	<b>530.859</b>	<b>514.948</b>	<b>499.037</b>	<b>533.085</b>	<b>517.133</b>	<b>501.181</b>	<b>485.229</b>	<b>469.277</b>	<b>453.325</b>	<b>487.331</b>	<b>471.338</b>	<b>455.344</b>	<b>439.351</b>
<b>Inventar husdyrbrug</b>													
<b>9800 02 2008 Staldinventar</b>													
Beløb	77.811	76.730	75.649	74.568	73.488	72.407	71.326	70.246	69.165	68.084	67.004	65.923	64.842
<b>9800 03 Inventar omlavning gammel stald</b>													
Beløb	46.483	46.185	45.887	45.589	45.291	44.994	44.696	44.398	44.100	43.802	43.504	43.206	42.908
<b>9800 39 Bygningsinventar (Husdyr), budget</b>													
Beløb	271.531	268.702	265.874	263.046	458.067	453.088	497.559	492.031	486.502	480.974	475.445	469.917	513.800
<b>Inventar husd</b>	<b>395.825</b>	<b>391.618</b>	<b>387.411</b>	<b>383.203</b>	<b>576.846</b>	<b>570.488</b>	<b>613.581</b>	<b>606.674</b>	<b>599.767</b>	<b>592.860</b>	<b>585.953</b>	<b>579.045</b>	<b>621.550</b>
<b>Kvæg</b>													
<b>1405 00 Køer</b>													
Beløb	1.297.800	1.241.100	1.234.800	1.247.400	1.241.100	1.241.100	1.241.100	1.241.100	1.247.400	1.247.400	1.241.100	1.241.100	1.241.100
Stk	206	197	196	198	197	197	197	197	198	198	197	197	197
Pris, kr.	6.300	6.299	6.300	6.299	6.299	6.299	6.299	6.299	6.299	6.299	6.299	6.299	6.299
<b>1420 00 Kvier over 2 år</b>													
Beløb	39.600	46.200	39.601	33.000	66.000	46.200	19.800	33.000	52.799	85.801	92.400	66.000	85.801
Stk	6	7	6	5	10	7	3	5	8	13	14	10	13
Pris, kr.	6.600	6.600	6.600	6.599	6.599	6.600	6.600	6.599	6.600	6.599	6.599	6.599	6.599
<b>1425 10 Kvier 1½-2 år</b>													
Beløb	212.000	212.000	227.901	275.600	265.000	275.600	302.100	286.200	254.400	196.100	180.200	174.900	137.800
Stk	40	40	43	52	50	52	57	54	48	37	34	33	26
Pris, kr.	5.300	5.300	5.300	5.299	5.299	5.299	5.300	5.300	5.300	5.300	5.299	5.300	5.299
<b>1425 20 Kvier 1-1½ år</b>													
Beløb	198.000	184.800	174.900	132.000	122.100	122.100	99.000	112.200	132.000	165.000	184.800	174.900	201.300
Stk	60	56	53	40	37	37	30	34	40	50	56	53	61
Pris, kr.	3.300	3.299	3.300	3.300	3.300	3.300	3.299	3.299	3.300	3.299	3.299	3.300	3.300

# BALANCE SPECIFIKATIONER - INTERNT

## RESULTATBUDGET 2017

	Primo	Jan	Feb	Mar	Apr	Maj	Jun	Jul	Aug	Sep	Okt	Nov	Dec
<b>1430 01 Kviekalve 1/2-1 år</b>													
Beløb	66.000	74.800	88.000	110.000	123.200	118.800	134.200	138.600	132.000	121.000	105.600	118.800	107.800
Stk	30	34	40	50	56	54	61	63	60	55	48	54	49
Pris, kr.	2.200	2.199	2.200	2.199	2.199	2.200	2.200	2.199	2.199	2.199	2.200	2.200	2.200
<b>1430 02 Kviekalve under 1/2 år</b>													
Beløb	74.400	76.800	73.200	67.200	58.800	64.800	60.000	51.600	49.200	49.200	56.400	63.600	67.200
Stk	62	64	61	56	49	54	50	43	41	41	47	53	56
Pris, kr.	1.200	1.200	1.200	1.199	1.200	1.200	1.199	1.200	1.200	1.200	1.199	1.200	1.199
<b>1450 01 Tyrekalve 1/2-1 år</b>													
Beløb	165.400	177.400	177.400	177.400	177.400	177.400	177.400	177.400	177.400	177.400	177.400	177.400	177.400
<b>1450 02 Tyrekalve under 1/2 år</b>													
Beløb	25.300	12.000	10.800	3.600	7.200	9.600	7.200	3.600	7.200	4.800	9.600	13.200	12.000
Stk	11	10	9	3	6	8	6	3	6	4	8	11	10
Pris, kr.	2.300	1.199	1.199	1.200	1.200	1.200	1.200	1.200	1.200	1.199	1.200	1.200	1.199
<b>Kvæg i alt</b>	<b>2.078.500</b>	<b>2.025.100</b>	<b>2.026.601</b>	<b>2.046.199</b>	<b>2.060.800</b>	<b>2.055.600</b>	<b>2.040.800</b>	<b>2.043.700</b>	<b>2.052.400</b>	<b>2.046.701</b>	<b>2.047.500</b>	<b>2.029.900</b>	<b>2.030.400</b>

## Beholdninger egen avl

<b>3018 00 Halm</b>													
Beløb	5.500	5.500	5.500	5.500	5.500	5.500	5.500	5.500	5.500	5.500	5.500	5.500	5.500
Kg	11.000	11.000	11.000	11.000	11.000	11.000	11.000	11.000	11.000	11.000	11.000	11.000	11.000
Pris, kr.	0,50	0,50	0,50	0,50	0,50	0,50	0,50	0,50	0,50	0,50	0,50	0,50	0,50
<b>4421 20 Græsensilage</b>													
Beløb	672.500	616.250	562.500	502.500	443.750	382.500	322.500	260.000	200.000	818.750	763.750	710.000	655.000
FEN	538.000	493.000	450.000	402.000	355.000	306.000	258.000	208.000	160.000	655.000	611.000	568.000	524.000
Pris, kr.	1,25	1,25	1,25	1,25	1,25	1,25	1,25	1,25	1,25	1,25	1,25	1,25	1,25
<b>4421 30 Halm</b>													
Beløb	31.250	5.900	5.900	5.900	5.900	5.900	5.900	5.900	5.900	5.900	5.900	5.900	31.250
FEN	25.000	5.000	5.000	5.000	5.000	5.000	5.000	5.000	5.000	5.000	5.000	5.000	25.000
Pris, kr.	1,25	1,18	1,18	1,18	1,18	1,18	1,18	1,18	1,18	1,18	1,18	1,18	1,25
<b>4421 35 Hø</b>													
Beløb													
FEN	-522	-522	-522	-522	-522	-522	-522	-522	-522	-522	-522	-522	-522
<b>4421 93 Hø beholdning</b>													
Beløb	40.625	23.600	23.600	23.600	23.600	23.600	23.600	23.600	23.600	23.600	23.600	23.600	40.625
FEN	32.500	20.000	20.000	20.000	20.000	20.000	20.000	20.000	20.000	20.000	20.000	20.000	32.500
Pris, kr.	1,25	1,18	1,18	1,18	1,18	1,18	1,18	1,18	1,18	1,18	1,18	1,18	1,25
<b>4422 10 Majsensilage</b>													
Beløb	758.510	704.980	655.490	599.940	547.420	491.870	438.340	383.800	329.260	831.230	777.700	727.200	673.670
FEN	751.000	698.000	649.000	594.000	542.000	487.000	434.000	380.000	326.000	823.000	770.000	720.000	667.000
Pris, kr.	1,01	1,01	1,01	1,01	1,01	1,01	1,01	1,01	1,01	1,01	1,01	1,01	1,01
<b>Beholdninger</b>	<b>1.508.385</b>	<b>1.356.230</b>	<b>1.252.990</b>	<b>1.137.440</b>	<b>1.026.170</b>	<b>909.370</b>	<b>795.840</b>	<b>678.800</b>	<b>564.260</b>	<b>1.684.980</b>	<b>1.576.450</b>	<b>1.472.200</b>	<b>1.406.045</b>

## Beholdning indkøbt foder

# BALANCE SPECIFIKATIONER - INTERNT

## RESULTATBUDGET 2017

	Primo	Jan	Feb	Mar	Apr	Maj	Jun	Jul	Aug	Sep	Okt	Nov	Dec
<b>4401 20 A-blanding</b>													
Beløb	8.327	8.327	8.327	8.327	8.327	8.327	8.327	8.327	8.327	8.327	8.327	8.327	8.327
Kg	4.200	4.200	4.200	4.200	4.200	4.200	4.200	4.200	4.200	4.200	4.200	4.200	4.200
Pris, kr.	1,98	1,98	1,98	1,98	1,98	1,98	1,98	1,98	1,98	1,98	1,98	1,98	1,98
<b>4401 30 Kalveblanding</b>													
Beløb	5.000	5.000	5.000	5.000	5.000	5.000	5.000	5.000	5.000	5.000	5.000	5.000	5.000
Kg	2.500	2.500	2.500	2.500	2.500	2.500	2.500	2.500	2.500	2.500	2.500	2.500	2.500
Pris, kr.	2,00	2,00	2,00	2,00	2,00	2,00	2,00	2,00	2,00	2,00	2,00	2,00	2,00
<b>4401 32 Færdigblanding kalve</b>													
Beløb	4.425	4.425	4.425	4.425	4.425	4.425	4.425	4.425	4.425	4.425	4.425	4.425	4.425
Kg	2.100	2.100	2.100	2.100	2.100	2.100	2.100	2.100	2.100	2.100	2.100	2.100	2.100
Pris, kr.	2,11	2,11	2,11	2,11	2,11	2,11	2,11	2,11	2,11	2,11	2,11	2,11	2,11
<b>4401 54 Rapsprodukter</b>													
Beløb	15.188	15.188	15.188	15.188	15.188	15.188	15.188	15.188	15.188	15.188	15.188	15.188	15.188
Kg	7.500	7.500	7.500	7.500	7.500	7.500	7.500	7.500	7.500	7.500	7.500	7.500	7.500
Pris, kr.	2,03	2,03	2,03	2,03	2,03	2,03	2,03	2,03	2,03	2,03	2,03	2,03	2,03
<b>4401 60 Soyaskrå/kager m.v.</b>													
Beløb	11.980	11.980	11.980	11.980	11.980	11.980	11.980	11.980	11.980	11.980	11.980	11.980	11.980
Kg	4.000	4.000	4.000	4.000	4.000	4.000	4.000	4.000	4.000	4.000	4.000	4.000	4.000
Pris, kr.	3,00	3,00	3,00	3,00	3,00	3,00	3,00	3,00	3,00	3,00	3,00	3,00	3,00
<b>4410 10 Sødmælkserstatning</b>													
Beløb	15.312	15.312	15.312	15.312	15.312	15.312	15.312	15.312	15.312	15.312	15.312	15.312	15.312
Kg	1.100	1.100	1.100	1.100	1.100	1.100	1.100	1.100	1.100	1.100	1.100	1.100	1.100
Pris, kr.	13,92	13,92	13,92	13,92	13,92	13,92	13,92	13,92	13,92	13,92	13,92	13,92	13,92
<b>4410 11 Sødmælk</b>													
Beløb	7.800	4.200	4.200	4.200	4.200	4.200	4.200	4.200	4.200	4.200	4.200	4.200	7.800
Kg	650	350	350	350	350	350	350	350	350	350	350	350	650
Pris, kr.	12,00	12,00	12,00	12,00	12,00	12,00	12,00	12,00	12,00	12,00	12,00	12,00	12,00
<b>4415 10 Mineralblanding</b>													
Beløb	43.155	43.155	43.155	43.155	43.155	43.155	43.155	43.155	43.155	43.155	43.155	43.155	43.155
Kg	10.500	10.500	10.500	10.500	10.500	10.500	10.500	10.500	10.500	10.500	10.500	10.500	10.500
Pris, kr.	4,11	4,11	4,11	4,11	4,11	4,11	4,11	4,11	4,11	4,11	4,11	4,11	4,11
<b>4416 00 Foderstoffer m.m.</b>													
Beløb	-95.747	-95.747	-95.747	-95.747	-95.747	-95.747	-95.747	-95.747	-95.747	-95.747	-95.747	-95.747	-95.747
<b>4486 00 Strøelse</b>													
Beløb	7.000	7.000	7.000	7.000	7.000	7.000	7.000	7.000	7.000	7.000	7.000	7.000	7.000
Kg	13.650	13.650	13.650	13.650	13.650	13.650	13.650	13.650	13.650	13.650	13.650	13.650	13.650
Pris, kr.	0,51	0,51	0,51	0,51	0,51	0,51	0,51	0,51	0,51	0,51	0,51	0,51	0,51
<b>Beholdning in</b>	<b>22.440</b>	<b>18.840</b>	<b>18.840</b>	<b>18.840</b>	<b>18.840</b>	<b>18.840</b>	<b>18.840</b>	<b>18.840</b>	<b>18.840</b>	<b>18.840</b>	<b>18.840</b>	<b>18.840</b>	<b>22.440</b>

### Jordbeholdninger

#### Jordbeholdninger i alt

#### Andre beholdninger

# BALANCE SPECIFIKATIONER - INTERNT

## RESULTATBUDGET 2017

	Primo	Jan	Feb	Mar	Apr	Maj	Jun	Jul	Aug	Sep	Okt	Nov	Dec
<b>4021 00 NPK-gødning</b>													
Beløb	84.000	84.000	84.000	84.000									
Kg	35.000	35.000	35.000	35.000									
Pris, kr.	2,40	2,40	2,40	2,40									
<b>4023 00 N-gødning</b>													
Beløb	70.485	70.485	70.485	70.485	70.485								
Kg	38.100	38.100	38.100	38.100	38.100								
Pris, kr.	1,85	1,85	1,85	1,85	1,85								
<b>Andre behold</b>	<b>154.485</b>	<b>154.485</b>	<b>154.485</b>	<b>154.485</b>	<b>70.485</b>								

**Landbrugsakt** 29.829.780 29.579.919 29.437.473 29.350.773 29.327.206 29.091.822 29.069.976 28.912.319 28.762.962 29.884.425 29.733.137 29.567.728 **29.511.527**

### Private aktiver

#### Biler

##### 9900 00 Ford Mondeo

Beløb	10.434	9.564	8.695	7.825	6.956	6.086	5.217	4.347	3.478	2.608	1.739	869	
-------	--------	-------	-------	-------	-------	-------	-------	-------	-------	-------	-------	-----	--

#### Andre blandede driftsmidler

##### 9900 42 Græsslåmaskine

Beløb	9.432	9.170	8.908	8.646	8.384	8.122	7.860	7.598	7.336	7.074	6.812	6.550	6.288
-------	-------	-------	-------	-------	-------	-------	-------	-------	-------	-------	-------	-------	-------

**Private aktive** 19.866 18.734 17.603 16.471 15.340 14.208 13.077 11.945 10.814 9.682 8.551 7.419 6.288

### Tilgodehavende

#### Tilgodehavende

##### 2190 03 .

Beløb	288	288	288	288	288	288	288	288	288	288	288	288	288
-------	-----	-----	-----	-----	-----	-----	-----	-----	-----	-----	-----	-----	-----

##### 2190 06 .

Beløb	192	192	192	192	192	192	192	192	192	192	192	192	192
-------	-----	-----	-----	-----	-----	-----	-----	-----	-----	-----	-----	-----	-----

##### 2190 10 .

Beløb	6.250	6.250	6.250	6.250	6.250	6.250	6.250	6.250	6.250	6.250	6.250	6.250	6.250
-------	-------	-------	-------	-------	-------	-------	-------	-------	-------	-------	-------	-------	-------

##### 2190 12 .

Beløb	6.148	6.148	6.148	6.148	6.148	6.148	6.148	6.148	6.148	6.148	6.148	6.148	6.148
-------	-------	-------	-------	-------	-------	-------	-------	-------	-------	-------	-------	-------	-------

##### 2198 02 Mejeri

Beløb	186.848	186.848	186.848	186.848	186.848	186.848	186.848	186.848	186.848	186.848	186.848	186.848	186.848
-------	---------	---------	---------	---------	---------	---------	---------	---------	---------	---------	---------	---------	---------

##### 2198 03 Mælk efterbetaling

Beløb	207.000	207.000	207.000										269.000
-------	---------	---------	---------	--	--	--	--	--	--	--	--	--	---------

2.098.455

Pris, kr.													0,13
-----------	--	--	--	--	--	--	--	--	--	--	--	--	------

# BALANCE SPECIFIKATIONER - INTERNT

## RESULTATBUDGET 2017

	Primo	Jan	Feb	Mar	Apr	Maj	Jun	Jul	Aug	Sep	Okt	Nov	Dec
7231 15 Overskydende skat 2015													
Beløb	4.838	4.838	4.838	4.838	4.838	4.838	4.838	4.838	4.838	4.838	4.838	4.838	4.838
<i>Tilgodehavende i alt</i>	411.565	411.565	411.565	204.565	204.565	204.565	204.565	204.565	204.565	204.565	204.565	204.565	473.565

### Periodeafgrænsninger

8340 00 Kilometertæller viste på statustidspunkt

Beløb													
Km	207.000	207.000	207.000	207.000	207.000	207.000	207.000	207.000	207.000	207.000	207.000	207.000	207.000

### Periodeafgrænsninger i alt

<b>Tilgodehaven</b>	<b>411.565</b>	<b>411.565</b>	<b>411.565</b>	<b>204.565</b>	<b>204.565</b>	<b>204.565</b>	<b>204.565</b>	<b>204.565</b>	<b>204.565</b>	<b>204.565</b>	<b>204.565</b>	<b>204.565</b>	<b>473.565</b>
---------------------	----------------	----------------	----------------	----------------	----------------	----------------	----------------	----------------	----------------	----------------	----------------	----------------	----------------

### Værdipapirer

#### Aktier

2060 01 3S

Beløb	1	1	1	1	1	1	1	1	1	1	1	1	1
-------	---	---	---	---	---	---	---	---	---	---	---	---	---

#### Andelskapital

2150 31 Andelshaverkonto Danish Crown

Beløb	24.947	24.947	24.947	24.947	24.947	24.947	24.947	24.947	24.947	24.947	24.947	24.947	24.947
-------	--------	--------	--------	--------	--------	--------	--------	--------	--------	--------	--------	--------	--------

2150 34 Ejerbevis Arla

Beløb	238.784	238.784	238.784	238.784	238.784	238.784	238.784	238.784	238.784	238.784	238.784	238.784	238.784
-------	---------	---------	---------	---------	---------	---------	---------	---------	---------	---------	---------	---------	---------

2150 35 Indskudskapital Arla

Beløb	365.841	365.841	365.841	448.841	448.841	448.841	448.841	448.841	448.841	448.841	448.841	448.841	448.841
-------	---------	---------	---------	---------	---------	---------	---------	---------	---------	---------	---------	---------	---------

2150 47 Personlig ansvarlig konto DC - kostpris

Beløb	3.139	3.139	3.139	3.139	3.139	3.139	3.139	3.139	3.139	3.139	3.139	3.139	3.139
-------	-------	-------	-------	-------	-------	-------	-------	-------	-------	-------	-------	-------	-------

#### *Andelskapital i alt*

	632.711	632.711	632.711	715.711	715.711	715.711	715.711	715.711	715.711	715.711	715.711	715.711	715.711
--	---------	---------	---------	---------	---------	---------	---------	---------	---------	---------	---------	---------	---------

<b>Værdipapirer</b>	<b>632.711</b>	<b>632.711</b>	<b>632.711</b>	<b>715.711</b>	<b>715.711</b>	<b>715.711</b>	<b>715.711</b>	<b>715.711</b>	<b>715.711</b>	<b>715.711</b>	<b>715.711</b>	<b>715.711</b>	<b>715.711</b>
---------------------	----------------	----------------	----------------	----------------	----------------	----------------	----------------	----------------	----------------	----------------	----------------	----------------	----------------

### Kassekredit

<b>Finansaktiver</b>	<b>1.044.276</b>	<b>1.044.276</b>	<b>1.044.276</b>	<b>920.276</b>	<b>920.276</b>	<b>920.276</b>	<b>920.276</b>	<b>920.276</b>	<b>920.276</b>	<b>920.276</b>	<b>920.276</b>	<b>920.276</b>	<b>1.189.276</b>
----------------------	------------------	------------------	------------------	----------------	----------------	----------------	----------------	----------------	----------------	----------------	----------------	----------------	------------------

<b>Aktiver i alt</b>	<b>30.893.921</b>	<b>30.642.928</b>	<b>30.499.351</b>	<b>30.287.520</b>	<b>30.262.822</b>	<b>30.026.306</b>	<b>30.003.329</b>	<b>29.844.540</b>	<b>29.694.052</b>	<b>30.814.384</b>	<b>30.661.964</b>	<b>30.495.423</b>	<b>30.707.091</b>
----------------------	-------------------	-------------------	-------------------	-------------------	-------------------	-------------------	-------------------	-------------------	-------------------	-------------------	-------------------	-------------------	-------------------

### Passiver

#### Realkreditinstitutter

Fast forrentet dkr.

# BALANCE SPECIFIKATIONER - INTERNT

## RESULTATBUDGET 2017

	Primo	Jan	Feb	Mar	Apr	Maj	Jun	Jul	Aug	Sep	Okt	Nov	Dec
<i>Fast forrentet dkr. i alt</i>													
<i>Variabelt forrentet dkr.</i>													
2319 03 DLR RT-Cibor6 lån HS 1.481.000													
Beløb	-1.382.160	-1.382.160	-1.382.160	-1.369.819	-1.369.819	-1.369.819	-1.357.478	-1.357.478	-1.357.478	-1.345.137	-1.345.137	-1.345.137	-1.332.796
2319 04 DLR RT-Cibor6 lån HS 5.998.000													
Beløb	-5.597.700	-5.597.700	-5.597.700	-5.547.721	-5.547.721	-5.547.721	-5.497.742	-5.497.742	-5.497.742	-5.447.763	-5.447.763	-5.447.763	-5.397.784
2319 05 DLR RT-Cibor6 lån HS 7.189.000													
Beløb	-6.709.214	-6.709.214	-6.709.214	-6.649.310	-6.649.310	-6.649.310	-6.589.406	-6.589.406	-6.589.406	-6.529.502	-6.529.502	-6.529.502	-6.469.598
2319 06 DLR H: 2.763.000 RT-CIBOR 6													
Beløb	-2.763.000	-2.763.000	-2.763.000	-2.763.000	-2.763.000	-2.763.000	-2.763.000	-2.763.000	-2.763.000	-2.763.000	-2.763.000	-2.763.000	-2.762.999
2319 07 DLR H: 885.000 RT - CIBOR 6													
Beløb	-885.000	-885.000	-885.000	-885.000	-885.000	-885.000	-885.000	-885.000	-885.000	-885.000	-885.000	-885.000	-884.999
<i>Variabelt forrentet dkr. i alt</i>													
	-17.337.074	-17.337.074	-17.337.074	-17.214.850	-17.214.850	-17.214.850	-17.092.626	-17.092.626	-17.092.626	-16.970.402	-16.970.402	-16.970.402	-16.848.176
<i>Variabelt forrentet fremmed valuta</i>													
<i>Variabelt forrentet fremmed valuta i alt</i>													
<i>Diverse realkreditlån</i>													
2329 00 Mellemlægning realkredit													
Beløb	6.250	6.250	6.250	6.250	6.250	6.250	6.250	6.250	6.250	6.250	6.250	6.250	6.250
<b>Realkreditinst</b>	<b>-17.330.824</b>	<b>-17.330.824</b>	<b>-17.330.824</b>	<b>-17.208.600</b>	<b>-17.208.600</b>	<b>-17.208.600</b>	<b>-17.086.376</b>	<b>-17.086.376</b>	<b>-17.086.376</b>	<b>-16.964.152</b>	<b>-16.964.152</b>	<b>-16.964.152</b>	<b>-16.841.926</b>
<b>Anden langfristet gæld</b>													
2300 30 Superafgift mælk 2014/15													
Beløb	-18.311	-18.311	-18.311	-18.311	-18.311	-18.311	-18.311	-18.311	-18.311	-18.311	-18.311	-18.311	-18.311
<b>Leasingforpligtelser</b>													
2395 01 Leasinglån fuldfoderblandere													
Beløb	-242.824	-242.824	-242.824	-242.824	-242.824	-242.824	-242.824	-242.824	-242.824	-242.824	-242.824	-242.824	-191.109
2395 02 Leasing New Holland 6080 Traktor													
Beløb	1.001	1.001	1.001	1.001	1.001	1.001	1.001	1.001	1.001	1.001	1.001	1.001	1.001
<b>Leasingforpli</b>	<b>-241.823</b>	<b>-241.823</b>	<b>-241.823</b>	<b>-241.823</b>	<b>-241.823</b>	<b>-241.823</b>	<b>-241.823</b>	<b>-241.823</b>	<b>-241.823</b>	<b>-241.823</b>	<b>-241.823</b>	<b>-241.823</b>	<b>-190.108</b>
<b>Anden gæld</b>													

# BALANCE SPECIFIKATIONER - INTERNT

## RESULTATBUDGET 2017

	Primo	Jan	Feb	Mar	Apr	Maj	Jun	Jul	Aug	Sep	Okt	Nov	Dec
<i>Leverandører af varer og tjenesteydelser</i>													
2710 00 Varegæld													
Beløb	-100.000	-100.000	-100.000	-100.000	-100.000	-100.000	-100.000	-100.000	-100.000	-100.000	-100.000	-100.000	-100.000
2717 38 Danish Agro													
Beløb	-400.000	-400.000	-400.000	-400.000	-200.000	-200.000	-200.000	-200.000	-200.000	-200.000	-200.000	-200.000	-200.000
<i>Leverandører af varer og tjenesteydelser i alt</i>													
	-500.000	-500.000	-500.000	-500.000	-300.000	-300.000	-300.000	-300.000	-300.000	-300.000	-300.000	-300.000	-300.000
<i>Øvrig gæld</i>													
2748 01 Privatlån 1													
Beløb	-400.000	-400.000	-400.000	-400.000	-400.000	-400.000	-400.000	-400.000	-400.000	-400.000	-400.000	-400.000	-399.999
2748 02 Privatlån 2													
Beløb	-500.000	-500.000	-500.000	-500.000	-500.000	-500.000	-500.000	-500.000	-500.000	-500.000	-500.000	-500.000	-499.999
<i>Øvrig gæld i alt</i>	-900.000	-900.000	-900.000	-900.000	-900.000	-900.000	-900.000	-900.000	-900.000	-900.000	-900.000	-900.000	-899.998
<i>Periodeafgrænsninger</i>													
<i>Periodeafgrænsninger i alt</i>													
<i>Tilgodehavende/gæld skat og afgifter</i>													
<b>Anden gæld i</b>	<b>-1.400.000</b>	<b>-1.400.000</b>	<b>-1.400.000</b>	<b>-1.400.000</b>	<b>-1.200.000</b>	<b>-1.200.000</b>	<b>-1.200.000</b>	<b>-1.200.000</b>	<b>-1.200.000</b>	<b>-1.200.000</b>	<b>-1.200.000</b>	<b>-1.200.000</b>	<b>-1.199.998</b>
<b>Moms</b>													
8405 40 Saldo moms													
Beløb	150.000	92.723	67.637	-143.268	-74.001	-76.828	119.427	96.061	107.893	-162.959	-159.167	-196.841	-20.214
<b>Kassekredit</b>													
2600 00 Kassekredit													
Beløb	-2.907.932	-2.745.239	-2.571.952	-2.293.340	-2.757.227	-2.667.776	-3.055.264	-2.910.043	-2.914.074	-2.183.683	-2.157.999	-1.903.972	-1.641.846
<b>Gæld i alt</b>	<b>-21.748.890</b>	<b>-21.643.475</b>	<b>-21.495.273</b>	<b>-21.305.342</b>	<b>-21.499.963</b>	<b>-21.413.338</b>	<b>-21.482.347</b>	<b>-21.360.493</b>	<b>-21.352.692</b>	<b>-20.752.617</b>	<b>-20.723.142</b>	<b>-20.506.788</b>	<b>-19.894.093</b>
<b>Hensættelse til udskudt skat</b>													
2295 11 Fast ejendom (afskrivninger)													
Beløb	-228.000	-228.000	-228.000	-228.000	-228.000	-228.000	-228.000	-228.000	-228.000	-228.000	-228.000	-228.000	-228.000
2295 12 Udskudt skat													
Beløb	6.000	6.000	6.000	6.000	6.000	6.000	6.000	6.000	6.000	6.000	6.000	6.000	6.000



# BALANCE SPECIFIKATIONER - INTERNT

## RESULTATBUDGET 2017

	Primo	Jan	Feb	Mar	Apr	Maj	Jun	Jul	Aug	Sep	Okt	Nov	Dec
<b>2295 15 EU-rettigheder mm. (skattesaldo)</b>													
Beløb	627.000	627.000	627.000	627.000	627.000	627.000	627.000	627.000	627.000	627.000	627.000	627.000	627.000
	42	42	42	42	42	42	42	42	42	42	42	42	42
Pris, kr.	14.928	14.928	14.928	14.928	14.928	14.928	14.928	14.928	14.928	14.928	14.928	14.928	14.928
<b>2295 16 Udskudt skat</b>													
Beløb	748.000	748.000	748.000	748.000	748.000	748.000	748.000	748.000	748.000	748.000	748.000	748.000	748.000
<b>2295 20 Inventar</b>													
Beløb	1.416.000	1.416.000	1.416.000	1.416.000	1.416.000	1.416.000	1.416.000	1.416.000	1.416.000	1.416.000	1.416.000	1.416.000	1.416.000
	56	56	56	56	56	56	56	56	56	56	56	56	56
Pris, kr.	25.376	25.376	25.376	25.376	25.376	25.376	25.376	25.376	25.376	25.376	25.376	25.376	25.376
<b>2295 21 Udskudt skat</b>													
Beløb	-142.000	-142.000	-142.000	-142.000	-142.000	-142.000	-142.000	-142.000	-142.000	-142.000	-142.000	-142.000	-142.000
<b>2295 25 Besætning</b>													
Beløb	114.000	114.000	114.000	114.000	114.000	114.000	114.000	114.000	114.000	114.000	114.000	114.000	114.000
	56	56	56	56	56	56	56	56	56	56	56	56	56
Pris, kr.	2.043	2.043	2.043	2.043	2.043	2.043	2.043	2.043	2.043	2.043	2.043	2.043	2.043
<b>2295 30 Beholdninger</b>													
Beløb	-665.000	-665.000	-665.000	-665.000	-665.000	-665.000	-665.000	-665.000	-665.000	-665.000	-665.000	-665.000	-665.000
<b>2295 40 Andel i I/S</b>													
Beløb													5.370
<b>2295 45 Udskudt skat</b>													
Beløb	42.000	42.000	42.000	42.000	42.000	42.000	42.000	42.000	42.000	42.000	42.000	42.000	42.000
<b>2295 99 Opsparing med 22 % a conto skat</b>													
Beløb	-241.000	-241.000	-241.000	-241.000	-241.000	-241.000	-241.000	-241.000	-241.000	-241.000	-241.000	-241.000	-241.000
<b>2296 10 Opskrivning fast ejendom</b>													
Beløb	-3.818.000	-3.818.000	-3.818.000	-3.818.000	-3.818.000	-3.818.000	-3.818.000	-3.818.000	-3.818.000	-3.818.000	-3.818.000	-3.818.000	-3.818.000
<b>2296 15 Opskrivning EU-rettigheder mm. (saldo)</b>													
Beløb	42	42	42	42	42	42	42	42	42	42	42	42	42
<b>Hensættelse t</b>	<b>-2.141.000</b>	<b>-2.141.000</b>	<b>-2.141.000</b>	<b>-2.141.000</b>	<b>-2.141.000</b>	<b>-2.141.000</b>	<b>-2.141.000</b>	<b>-2.141.000</b>	<b>-2.141.000</b>	<b>-2.141.000</b>	<b>-2.141.000</b>	<b>-2.141.000</b>	<b>-2.135.630</b>
<b>Egenkapital</b>	<b>7.004.031</b>	<b>6.858.454</b>	<b>6.863.078</b>	<b>6.841.178</b>	<b>6.621.859</b>	<b>6.471.968</b>	<b>6.379.982</b>	<b>6.343.048</b>	<b>6.200.360</b>	<b>7.920.766</b>	<b>7.797.822</b>	<b>7.847.635</b>	<b>8.677.369</b>

