



# BUDGET 2017

**Med månedsopstilling af likviditet**

**01.01.2017 – 31.12.2017**

**GÅRDEJER LARS LANDMAND**

**AGRO FOOD PARK 15, 8200 AARHUS N**



**AGRO FOOD PARK 15 • 8200 AARHUS N**

# INDHOLD

<b>BUDGETBEMÆRKNINGER</b>	<b>3</b>
Ledelsespåtegning.....	3
Revisors erklæring om opstilling af budget.....	4
Virksomhedsoplysninger.....	5
Strategi og fokusområder.....	6
Vurdering og analyse.....	8
Hoved og nøgletaloversigt.....	9
Budgetforudsætninger.....	12
Risikostyring.....	14
<b>ÅRSBUDGET</b>	<b>15</b>
Anvendt budgetpraksis.....	16
<i>5-kolonner</i> .....	17
Resultat - Internt.....	17
Investering og finansiering - Internt.....	19
Balance - Internt.....	20
Egenkapitalforklaring - Internt.....	21
<b>MÅNEDSOPSTILLING</b>	<b>23</b>
<i>Sammendrag</i> .....	24
Resultat - Internt.....	24
Investering og finansiering - Internt.....	25
<i>Specifikationer</i> .....	27
Resultat specifikationer - Internt.....	27
Inv. finansiering specifikationer - Internt.....	37

# LEDELSESPÅTEGNING

Det budgetterede resultat og den budgetterede økonomiske stilling ved udgangen af budgetperioden anses for at være den mest sandsynlige udvikling for virksomheden.

Det er min vurdering, at budgettet som helhed kan opfyldes, og jeg bekræfter, at miljøtilladelse matcher det budgetterede produktionsomfang.

Et budget er en fremtidsvurdering, hvorfor det må forventes, at ikke alle forudsætninger opfyldes. Der kan indtræffe uforudsete begivenheder og hændelser, som kan medføre væsentlige positive eller negative afvigelser fra det budgetterede resultat.

Som opfølgning på budgettet vil der efter hvert kvartal blive udarbejdet budgetkontrol, som viser den faktiske omsætning i forhold til den budgetterede.

Århus N., den 18. januar 2017

---

Lars Landmand

# REVISORS ERKLÆRING OM OPSTILLING AF BUDGET

Til ejeren af DLBR Gården

Vi har opstillet budgettet for Lars Landmand Gården for perioden 1. januar 2017 - 31. december 2017 på grundlag af de oplysninger som virksomhedens ejer har tilvejebragt.

Budgettet omfatter resultatbudget, investering og finansiering, balance og likviditetsbudget samt budgetforudsætninger og andre forklarende noter.

Vi har udført opgaven i overensstemmelse med ISRS 4410, Opgaver om opstilling af finansielle oplysninger.

Vi har anvendt vores faglige ekspertise til at assistere virksomheden med at udarbejde budgettet på grundlag af de af virksomhedens ejer opstillede forudsætninger og præsentere budgettet i overensstemmelse med årsregnskabsloven. Vi har overholdt relevante bestemmelser i revisorloven og etiske krav for revisorer, herunder principper vedrørende integritet, objektivitet, faglig kompetence og fornøden omhu.

Budgettet samt nøjagtigheden og fuldstændigheden af de oplysninger og forudsætninger, der er anvendt til opstilling af budgettet, er virksomhedens ejers ansvar.

Da en opgave om opstilling af budget ikke er en erklæringsopgave med sikkerhed, er vi ikke forpligtet til at verificere nøjagtigheden eller fuldstændigheden af de oplysninger, virksomhedens ejer har givet os til brug for at opstille budgettet. Vi udtrykker derfor ingen revisions- eller reviewkonklusion om, hvorvidt budgettet er udarbejdet i overensstemmelse med de opstillede budgetforudsætninger og årsregnskabsloven.

De faktiske resultater vil sandsynligvis afvige fra de budgetterede, idet forudsatte begivenheder ofte ikke indtræder som forventet. Disse afvigelser kan være væsentlige.

Aarhus N, den 18. januar 2017

Regnskabskontoret

---

Lars Råd  
Driftsøkonomi

# VIRKSOMHEDSOPLYSNINGER

## Virksomheden

Lars Landmand  
Agro Food Park 15  
8200 Aarhus N

Telefon: 12345678  
CVR-nr.: 99999993

## Revisor

Navn revisionskontor 1  
9999 XXXXX

## Pengeinstitut

Sparekassen  
Bredgade  
XXXX Aarhus

# STRATEGI OG FOKUSOMRÅDER

## Budgetbeskrivelse

Budgettet for 2017 beskriver fortsat normaldrift uden væsentlige investeringer.

## Ejendomsbeskrivelse

- Ejendommen er købt i 1994 og overtaget efter forældrene.  
I 2000 blev der bygget nyt stald med karussel, som er grundlaget for nuværende mælkeproduktion fra ca. 200 køer. Størsteparten af jorden anvendes til grovfoder, men overskydende arealer anvendes til korndyrkning.

## Vision:

- At drive et moderne og effektivt heltidslandbrug med mælkeproduktion og planteavl som er fremtidssikret.
- Der skal være plads til det hele menneske via flere ansatte som gør det muligt at holde ferier og almindelige arbejdstider.
- Driften skal give et økonomisk overskud og der gør virksomheden i stand til at ekspandere løbende.

## Strategi:

### Mål

En mælkeproduktion der over en løbende 5 års periode giver et resultat før skat min. 1 mio.kr. år.

### Fokusområder

Analyse af virksomheden sammenholdt med strategien har givet grundlag for at prioritere nedenstående fokusområder i budgetåret. Den økonomiske fremgang, der er målsætningen med de valgte tiltag, er indregnet i årsbudgettet i det omfang de forventes realiseret i 2017.

#### 1. Mælkeydelsen

Mål:

11.000 kg EKM /ko til mejeri.

Tiltag:

De bedste kælkekvier skal indgå i egen besætning .  
Løbende fokus af Kvæg for optimal fodring.

Ansvar: Fodermester

Deadline: Inden udløbet af 2017

Opfølgning:

Kvartalsopfølgninger på økonomien

Regelmæssige opfølgninger på mælkeproduktionen fra kvæg rådgivningen.

#### 2. Maltbyg skal udgør 40 % af kornavlens.

Mål: 3.400 hkg kan sælges til merpris på 20 kr./hkg.

Tiltag:

Højt udbytte, forfrugt majs eller korn, lavt proteinindhold.

Ansvar: Lars

Deadline: Opfølgning pr. 30/9

# STRATEGI OG FOKUSOMRÅDER

## 3. Fortsat stram styring af kontante kapacitetsomkostninger

Mål: < 1 mio.kr. i kontante kapacitetsomkostninger

Tiltag:

Eget gylleudstyr og traktor anvendes  
Ung lærling lejes på timebasis efter fyraften som traktorfører

Ansvar: Lars

Deadline: Inden udløbet af 2017

Opfølgning:

Kvartalsopfølgninger på økonomien

# VURDERING OG ANALYSE

## Samlet vurdering af budgettet

### Konklusion og forventet udvikling:

Budgettet viser et resultat før skat på 1,8 mio.kr.og dermed mulighed for at præstere betydelig positiv konsolidering i året.

### Budget i forhold til ejendommens visioner/mål:

Efter nogle barske år i 2015 og 2016 med indtjening tæt på 0, forventes øget effektivitet i mælkeproduktionen kombineret med bedre prisforhold på mælk at kunne bringe økonomien i smult vande.

Større tiltag i perioden: Effektiviteten i stalden skal fortsat øges. Der er ikke planlagt større tiltag, som koster likviditet. Kassekreditten skal nedbringes med tilbagehold på kontante kapacitetsomkostninger og investeringer er nedbragt til nødvendige reinvesteringer.

## Budgetresultater

### Forventet udvikling i budgetteret resultat i forhold til seneste resultater

Årsbudgettets resultat før skat bliver ved de anvendte forudsætninger 1.831.000 kr. Umiddelbart kan reaktionen være at så gunstig budgetresultat virker urealistisk efter 2 dårlige år i 2015 og 2016. Stigning i mælkepris fra 2,05 til 2,82 kr./kg EKM har imidlertid stor effekt . Endelig får omprioritering i 2016 mod større realkredit og mindre bankfinansiering fuld effekt i budgetåret. Afskrivninger falder som følge af aktiver, som er færdigafskrevet i 2016.

Det er naturligvis helt afgørende at leverancen bliver omkring 11.000 kg EKM/ko og at udbytterne i marken bliver ordinære.

Samlet set udsigt til historisk flot resultat. Naturligvis er der grund til at følsomhederne i tankerne, da mindre mælkepris og lavere grovfoderudbytter hurtigt kan snuppe en mio.kr. af resultatet.

### Likviditet for perioden

Likviditeten i årsbudgettet viser et likviditetsoverskud på 2 mio.kr. efter investeringer på 0,5 mio.kr.

Trækket på kassekreditten mindskes med 1,3 mio.kr. efter aftalte afdrag på 760.000 kr. inkl. afdragsdelen på leasingydelser.

Der er et bevilliget maksimum på kassekreditten på 3,0 mio.kr. Trækket er størst i juni måned med 3,1 mio.kr., så her kan der blive behov for midlertid trækingsret.

Analysen af følsomheder og nulpunkter findes i afsnittet Hoved og nøgletal



# HOVED OG NØGLETALSOVERSIGT

## Hovedtal - Intern opstilling

1.000 kr.	Regnskab 2014	Regnskab 2015	Regnskab 2016	Budget 2017	Budget 2018
Resultat					
<b>Dækningsbidrag</b>	<b>4.004</b>	<b>3.066</b>	<b>3.102</b>	<b>4.441</b>	<b>4.388</b>
Kontante kapacitetsomkostninger	-2.047	-2.306	-2.341	-2.065	-2.127
Afskrivninger	-785	-760	-465	-516	-524
<b>Resultat af primær drift</b>	<b>1.173</b>	<b>0</b>	<b>296</b>	<b>1.860</b>	<b>1.736</b>
Afkoblet støtte	745	716	694	639	625
Finansiering	-885	-885	-998	-650	-721
Private indtægter	-13	-13	-13	-17	-17
<b>Resultat før skat</b>	<b>216</b>	<b>-144</b>	<b>-41</b>	<b>1.831</b>	<b>1.641</b>
<b>Privat udtræk</b>	<b>-169</b>	<b>-145</b>	<b>-171</b>	<b>-153</b>	<b>-262</b>
<b>Investeringer</b>	<b>-428</b>	<b>39</b>	<b>-348</b>	<b>-500</b>	<b>-700</b>
<b>Likviditetsoverskud/ -behov</b>	<b>115</b>	<b>-115</b>	<b>613</b>	<b>2.000</b>	<b>1.129</b>
<b>Aktiver i alt ultimo</b>	<b>31.736</b>	<b>30.537</b>	<b>31.357</b>	<b>30.707</b>	<b>31.513</b>
<b>Gæld i alt ultimo</b>	<b>-21.048</b>	<b>-20.893</b>	<b>-21.936</b>	<b>-19.894</b>	<b>-19.234</b>
<b>Egenkapital ultimo</b>	<b>7.884</b>	<b>7.504</b>	<b>7.567</b>	<b>8.677</b>	<b>9.779</b>

## Overblik

### Nøgletal - Intern opstilling

#### Analyse af rentabilitet

- V. afkast u. ejer aflønning %	5,2	0,0	2,4	2,4	7,0
- V. overskudsmargin før ejer afløn.%	-20,7	-5,9	9,1	25,8	24,2
- Dækningsgrad	51,5	44,5	41,9	51,5	50,5

#### Soliditet og risiko

- Virksomhedens afkast til egenkapital %	10,2	-2,1	-0,1	21,3	17,1
- Soliditetsgrad (Intern)	24,8	24,6	25,7	28,3	31,0

### Nøgletalsberegning - intern opstilling:

#### Rentabilitet

- **Virksomhedens afkast u. ejer aflønning, Pct.** = (Resultat før finansiering + Nettoforpaktning / Aktiver i alt - private aktiver - finansaktiver) \* 100

- **Virksomhedens overskudsmargin f. ejer aflønning, Pct.** = (Resultat før finansiering + Nettoforpaktning) / Bruttoudbytte) \* 100

- **Dækningsgrad** = (Dækningsbidrag/ Bruttoudbytte) \* 100

- **Kapacitetsgrad u. ejer aflønning** = (Dækningsbidrag/ Kapacitetsomkostninger i alt) \* 100

#### Soliditet og risiko

- **Virksomhedens afkast til Egenkapital, Pct** = (Resultat efter finansiering / egenkapital ultimo) \* 100

- **Soliditetsgrad (Intern)** = (Egenkapital ultimo/ Aktiver i alt) \* 100

# HOVED OG NØGLETALSOVERSIGT

## Fordeling af årets dækningsbidrag 2017

Årets dækningsbidrag kan specificeres således:

	Enhed	Udbytte	Pris	DB/enh.	DB i alt
Markafgrøder	Ha	kg - FE		kr.	kr.
Vårbyg	108,6	5.000	1,12	3.600	386.000
<b>Salgsafgrøder i alt</b>	108,6	5.000	1,12	3.600	386.000
Majs i alt	54,9	10.000	1,01	6.800	374.000
Græs mv.	70,2	7.600	1,25	7.700	543.000
Vedvarende arealer	13,7	500	1,25	300	4.000
<b>I alt markafgrøder</b>	<b>247,3</b>			<b>5.300</b>	<b>1.307.000</b>
Heraf forpagtet	70				
<b>Husdyr produktion</b>	<b>stk.</b>			<b>Kr.</b>	<b>Kr.</b>
Årskøer m. opdræt	198,0	11.020	2,83	15.800	3.119.000
Diverse					14.000
<b>Dækningsbidrag ialt</b>					<b>4.440.000</b>

## Følsomhed

Nedenstående følsomheder er beregnet ud fra den likvide ændring af Årets resultat før skat.

### Mark

+/- 5 hkg korn pr. ha. 61.000 kr.

### Kvæg

+/- 20 øre kg EKM 440.000 kr.

+/- 5 % i pris og forbrug på indkøbt foder 82.000 kr.

+/- 5 % på kontante kapacitetsomk. 103.000 kr.

+/- 10 % på lønomkostning 48.000 kr.

+/- 1 % på variabelt forrentet gæld 2185.000 kr.

## Konsolidering

1.000 kr.	Regnskab 2014	Regnskab 2015	Regnskab 2016	Budget 2017	Budget 2018
<b>Resultat efter finansiering</b>	<b>832</b>	<b>-155</b>	<b>-8</b>	<b>1.848</b>	<b>1658</b>
Private indtægter / omkostninger	0	0	-13	-17	-17
Tilbagef. Ændr. Stambes./foder	40	-90	9	0	0
Beregnet skat	-189	0	0	-756	-675
Privat udtræk inkl. Formueindt./ -udgifter	-136	-115	-148	-155	-167
Pensionsindbetaling	-32	-32	-32	-4	-4
<b>Konsolidering</b>	<b>515</b>	<b>-395</b>	<b>-192</b>	<b>916</b>	<b>795</b>

# HOVED OG NØGLETALSOVERSIGT

## Nulpunkter

### Nulpunkt for resultatet:

Konsolidering	2017 Budget	Nulpunkt
Resultat efter finansiering	1.848 kr.	247 kr.
Private indtægter / omkostninger	-17 kr.	-17 kr.
Tilbagef. Ændr. Stambes./foder	0 kr.	0 kr.
Beregnet skat	- 756 kr.	-71 kr.
Privat udtræk inkl. Formueindt./ -udgifter	-155 kr.	-155 kr.
Pensionsindbetaling	-4 kr.	-4 kr.
<b>Konsolidering</b>	<b>916 kr.</b>	<b>0 kr.</b>

Kravet til Årets resultat efter finansiering betyder, at årets resultat kan sænkes med 1.600.000 kr. før der opstår ubalance i budgettet målt på denne post.

Dette krav sammenholdt med ovenstående følsomheder giver følgende resultatnulpunkt:

Nulpunkts mælkepris (2,83 - 0,72) 2,10 kr.kr./kg EKM

### Nulpunkt for likviditeten:

Dette nøgletal udtrykker ved hvilken mælkepris saldo på kassekredit vil være uændret primo og ultimo.

På denne bedrift falder trækket på kassekrediten med 1.266 t.kr. med baggrund i mælkepris på 2,83 kr./kg EKM

På denne baggrund kan **likviditetsnulpunktet beregnes til 2,26 kr./kg EKM** (2,83 - 0,57)

# BUDGETFORUDSÆTNINGER

- herunder fagkonsulentens kommentarer

## Planteproduktionen

### Fagkonsulentens kommentarer:

Planteproduktionen er indregnet ud fra det tekniske budget, der er udarbejdet i samarbejde med ejer Lars Landmand. Forudsætninger i planteproduktionen finde i markplanen

Afstemning af korn omsætning:

Primo lager	0 kg
Forbrugt (internt ovf.)	-0 kg
Solgt	-387.000 kg
Avlet	387.000 kg
Købt	0 kg
Ultimo lager	x0 kg

Intern omsætning af husdyrgødning er ikke med i budgettet.

Areal anvendelse, udbytte og prisforhold fremgår af afsnittet Hoved og nøgletal

## Kvæg

### Kvægkonsulentens kommentarer:

Produktionen er indregnet ud fra det tekniske budget, der er udarbejdet i samarbejde med ejer Lars Landmand.

Oplysninger om kontrakter på indkøbt forder, mængder, udløb og lignende findes i produktionsbudgettet for kvæg udarbejdet som grundlag for budgettet.

### De væsentligste forudsætninger i produktionen:

Miljøgodkendelse/-tilladelse: xxx DE

Afstemning af grovfoder - majs og græsinsilage mv.:

Primo lager	1.346.500	FEN
Forbrug	-1.711.000	FEN
Avlet (Internt overført)	1.089.500	FEN
Ultimo lager	725.000	FEN

Indkøb foderkorn 190.000 Kg

Besætningsstørrelse fremgår af afsnittet Hoved og Nøgletal

Mælk		Fedt %	Protein %
Mælk leveret til mejeri	2.098.000 Kg á 2,97 Kr.	4,32	3,54
EKM leveret til mejeri	2.202.000 Kg á 2,83 Kr.		

### Kapacitetsomkostninger

Kapacitetsomkostningerne er indregnet på baggrund af forbruget i 2016 og da produktionen er stabil, er omkostningerne stort set uændrede i forhold til tidligere. Der er dog korrigeret for ændrede priser og fokus på nedbringelse af kapacitetsomkostninger, herunder anvendelsen af maskinstation og bygningsinvesteringer,

### Afskrivninger

Afskrivninger falder i 2016 som følge af aktiver, som er færdigafskrevet i 2016, men stiger i 2017 lidt igen, men ikke til samme niveau som tidligere før 2016.

# BUDGETFORUDSÆTNINGER

## EU-støtte

Den afkoblede støtte er indlagt med udgangspunkt i udbetalingen i 201x og så er der fratrukket x % for yderligere modulation.

## Finansiering

De nuværende forpagtninger er indregnet og de er som følger:

Navn	Areal	Takst	Beløb	Betalingstidspunkt
Børge Børgesen	19 ha.	3.800 kr./ha.	71.000 kr.	juni
Jens Hansen	51 ha.	3.800 kr./ha.	195.000 kr. + moms	december

Øvrig finansiering er indregnet ud fra følgende forudsætninger:

Lån	Restgæld primo	Rente i %	Rente i kr.	Afdrag
Krf. opr. xx mio. kr. F1	x.xxx	x,xx	x.xxx	x.xxx
Krf. opr. xx mio. kr. F1	x.xxx	x,xx	x.xxx	x.xxx
Krf. opr. xx mio. kr. x% obl.	x.xxx	x,xx	x.xxx	x.xxx
Banklån	x.xxx	x,xx	x.xxx	x.xxx
KK (primo)	x.xxx	x,xx	x.xxx	x.xxx
Leasing	x.xxx	x,xx	x.xxx	x.xxx
I alt	x.xxx		x.xxx	x.xxx

Kassekreditte har en forventet primosaldo på -2.908 t. kr. til 7,2 % i rente inkl. marginal. Der er en trækingsret på 3.000 t.kr.

Den indregnede finansiering giver en gennemsnitlig rente på x,xx %, hvilket er lidt i forhold til andre er xxxxx

## Personlig indtjening

17.000 kr. løn er budgetteret uændret i forhold til niveauet fra indeværende år.

## Privat udtræk

Der er budgetteret med et samlet privat udtræk på 153.000 kr. incl. private andele, hvilket er på niveau med, hvad der tidligere er realiseret.

## Skat

Den betalte skat er budgetteret med udgangspunkt i de aktuelle forskudsregistreringer. Skat af årets resultat er beregnet med udgangspunkt i ét personfradrag på i alt 60.000 kr. og en skattesats på 42,7 % Forskellen mellem årets skat og den betalte skat er ikke reguleret via årets ændring i hensættelse til udskudt skat.

## Investeringer

Der er budgetteret med 500.000 kr. som et minimum for vedligehold, herunder ny køletank som delvist finansieres ved salg af den gamle.

Beløbene er jævnt fordelt over året og er finansieret via kassekredittem

Dertil kommer opbygning af og værdiændringer i besætning og beholdninger for i alt 48.000 kr. i året.

## Balancen

Balancens primobeløb er værdisat med udgangspunkt i ultimobalancen i forventet resultat november 2016

Bemærk at balancen primo er opgjort før balancetidspunktet og kun kassekreditte er tilpasses efter nytår. Derfor skal derfor vurderes med forbehold for afvigelser i f.eks. besætningsværdi, tilgodehavender, kreditorer, momssaldo m.v. Momssaldoen primo er skønnet til en gæld på 150.000 kr.

# RISIKOSTYRING

Risikofaktor	Væsentlig og sandsynlig	Ansvarlig	Deadline
<b>1. Medarbejdere</b>	Ja	Lars	30.06.2017
Fodermester har været mange år i jobbet og er garant for fortsat vækst i mælkeproduktionen			
<b>Tiltag / håndtering / beredskab:</b> Gennemfør MUS samtale for at sikre at fodermester trives			
<b>2. Priser</b>	Ja	Lars Planteavlseråd giver	01.05.2017
Væsentlig for økonomi i kornproduktionen at 40 % af kornavlen (2.000 hkg) godkendes som maltbyg			
<b>Tiltag / håndtering / beredskab:</b> Der udarbejdes handlingsplan sammen med konsulent, så målet sikres.			
<b>3. Afsætning</b>	Nej	Driftsleder	
Ingen risiko			
<b>Tiltag / håndtering / beredskab:</b> Ingen			
<b>4. Mælkeproduktionen</b>	Ja	Fodermester Kvægrådgiver	
Produktionsmål på mælkeleverance > 11.000 kg EKM/ko			
<b>Tiltag / håndtering / beredskab:</b> Opfølgning af mælkeproduktion gennemføres kvartalsvis af kvægrådgiver med samtidig justering af foderplan			
<b>5. Finansiering</b>	Ja	Driftsleder Rådgiver	30.11.2017
Stigende rente på den variabelt forrentede gæld.			
<b>Tiltag / håndtering / beredskab:</b> Lav en finansstrategi, hvor omlægning til fast rente indgår			
<b>6. Omverden</b>	Ja	Driftsleder Rådgiver	30.11.2017
Konsekvenser af mulig vejføring gennem ejendommen			
<b>Tiltag / håndtering / beredskab:</b> Få analyseret udfordringerne ud fra bedriftens forudsætninger			

# **ÅRSBUDGET 2017**

**MED MÅNEDSOPSTILLING AF LIKVIDITET**

**01.01.2017 – 31.12.2017**

# ANVENDT BUDGETPRAKSIS

## Generelt

Budgettet er udarbejdet i overensstemmelse med de opstillede budgetforudsætninger, hvortil der henvises.

Budgettet er opstillet efter samme regnskabspraksis, som er anvendt i årsregnskabet for 20xx. De talmæssige opstillinger er skønsmæssigt opdelt på måneder og anført i tkr.

Denne praksis følger som udgangspunkt følgende generelle principper.

## Resultatopgørelsen

I resultatopgørelsen budgetteres indtægter i takt med, at de indtjenes, herunder budgetterede værdireguleringer af aktiver og forpligtelser. Omkostninger, herunder afskrivninger og nedskrivninger, budgetteres i de perioder de skønsmæssigt kan henføres til.

Skat af årets resultat budgetteres baseret på de forventede betalinger i året, forudsat at der er sammenhæng mellem budgetteret resultat og forskudsregistreringen hos SKAT.

## Balancen

(Finansiering beskrives under forudsætnings afsnittet)

Aktiver og passiver budgetteres som nævnt efter de samme indregningsprincipper som er beskrevet i anvendt regnskabspraksis i årsrapporten.

Da disse aktiver og passiver skal indregnes til dagsværdi vil det ofte i praksis være svært at budgettere med en anden dagsværdi end primo, hvorfor disse aktiver og passiver forbliver stående til uændret værdi mellem primo og ultimo.

Udskudt skat reguleres som udgangspunkt ikke set i forhold til primo værdien med mindre der er større køb eller salg af aktiver eller ændring i skattereglerne som bevirker at udskudt skat påvirkes væsentligt.



# RESULTAT - INTERNT

RESULTATVISNING 1.000 KR	REGNSKAB 2014	REGNSKAB 2015	REGNSKAB 2016	BUDGET 2017	BUDGET 2018
				Budget	Budget
Korn	395	572	603	610	625
Grovfoder	1.535	1.352	1.665	1.230	1.229
Mælk	5.436	4.330	4.403	6.236	6.189
Kvæg	375	651	583	535	598
Maskinstationsindtægter	16	5	6		
Andre landbrugsindtægter	13	28	145	14	45
<b>Bruttoudbytte</b>	<b>7.770</b>	<b>6.938</b>	<b>7.405</b>	<b>8.625</b>	<b>8.686</b>
Udsæd	-154	-147	-167	-133	-130
Gødning	-217	-193	-221	-199	-58
Planteværn	-101	-105	-47	-90	-68
Diverse vedrørende markbrug	-75	-118	-129	-112	-119
Korn			-230	-230	-320
Færdigblanding mv.	-1.446	-1.436	-1.442	-1.468	-1.721
Andet indkøbt foder	-56	-87	-107	-109	-108
Eget grovfoder	-1.231	-1.256	-1.409	-1.333	-1.229
Dyrlæge og medicin	-129	-132	-139	-139	-138
Diverse vedr. husdyr	-356	-398	-413	-372	-408
<b>Stykomkostninger</b>	<b>-3.766</b>	<b>-3.872</b>	<b>-4.303</b>	<b>-4.184</b>	<b>-4.298</b>
<b>Dækningsbidrag</b>	<b>4.004</b>	<b>3.066</b>	<b>3.102</b>	<b>4.441</b>	<b>4.388</b>
Energi	-284	-249	-221	-201	-212
Maskinstation mv.	-505	-514	-715	-553	-500
Vedligehold	-601	-578	-623	-523	-607
Investeringer over driften	-44	-37	-49		
Lønoms-kostninger	-364	-621	-467	-480	-504
Ejendomsskat og forsikringer	-142	-161	-154	-172	-173
Diverse omkostninger	-106	-146	-113	-136	-132
<b>Kontante kapacitetsomkostninger</b>	<b>-2.047</b>	<b>-2.306</b>	<b>-2.341</b>	<b>-2.065</b>	<b>-2.127</b>
Af- og nedskrivninger mv.	-785	-760	-465	-516	-524
<b>Kapacitetsomkostninger i alt</b>	<b>-2.832</b>	<b>-3.066</b>	<b>-2.806</b>	<b>-2.581</b>	<b>-2.652</b>
<b>Resultat af primær drift</b>	<b>1.173</b>		<b>296</b>	<b>1.860</b>	<b>1.736</b>
Anden indtjening		28			18
Anden virksomhed 9	17	-14			
Afkoblet EU-støtte mv.	745	716	694	639	625
<b>Resultat før finansiering</b>	<b>1.934</b>	<b>730</b>	<b>990</b>	<b>2.499</b>	<b>2.379</b>

# RESULTAT - INTERNT

RESULTATVISNING 1.000 KR	REGNSKAB 2014	REGNSKAB 2015	REGNSKAB 2016	BUDGET 2017	BUDGET 2018
				Budget	Budget
Forpagtningsafgift mv.	-324	-324	-319	-278	-278
Realiseret gev./tab finansaktiver	-91		-66		
Renteudgifter	-643	-539	-558	-372	-443
Prioritetsomkostninger	-44	-23	-55		
<b>Finansiering ialt</b>	<b>-1.102</b>	<b>-885</b>	<b>-998</b>	<b>-650</b>	<b>-721</b>
<b>Resultat før engangsposter</b>	<b>832</b>	<b>-155</b>	<b>-8</b>	<b>1.848</b>	<b>1.658</b>
<b>Resultat efter finansiering</b>	<b>832</b>	<b>-155</b>	<b>-8</b>	<b>1.848</b>	<b>1.658</b>
Private indtægter/omkostninger	-13	-13	-13	-17	-17
<b>Resultat før regulering og skat</b>	<b>820</b>	<b>-168</b>	<b>-21</b>	<b>1.831</b>	<b>1.642</b>
Af- og nedskr. imm. akt. og jord	-714				
Urealiseret kursreg. finansaktiver		3	3		
Urealiseret kursreg. gæld	111	21	-22		
<b>Regulering i alt</b>	<b>-604</b>	<b>24</b>	<b>-20</b>		
<b>Resultat før skat</b>	<b>216</b>	<b>-144</b>	<b>-41</b>	<b>1.831</b>	<b>1.642</b>
Skat af resultat før skat	-117	109	-121		-100
<b>Resultat efter skat</b>	<b>99</b>	<b>-34</b>	<b>-162</b>	<b>1.831</b>	<b>1.542</b>

# INVESTERING OG FINANSIERING - INTERNT

RESULTATVISNING 1.000 KR	REGNSKAB 2014	REGNSKAB 2015	REGNSKAB 2016	BUDGET 2017	BUDGET 2018
				Budget	Budget
<b>Resultat før skat</b>	<b>216</b>	<b>-144</b>	<b>-41</b>	<b>1.831</b>	<b>1.642</b>
Værdiændringer			9		
Afskrivninger mv.	785	760	465	516	524
Af- og nedskr. imm. akt. og jord	714				
Urealiseret kursreg. finansaktiver		-3	-3		
Urealiseret kursreg. gæld	-111	-21	22		
<b>Tilbageførsel af ikke likvide poster</b>	<b>1.389</b>	<b>735</b>	<b>494</b>	<b>516</b>	<b>524</b>
Betalt skat	-1	-4	-3	-5	-100
Privat	-135	-114	-146	-153	-160
Afskrivninger privat tlb.		9	11	11	3
Formueindtægter/-udgifter	-2	-4	-2	-2	
Pensionsindbetaling	-32	-32	-32	-4	-4
<b>Privat udtræk, skat og pension i</b>	<b>-169</b>	<b>-145</b>	<b>-171</b>	<b>-153</b>	<b>-262</b>
<b>Til investering og afdrag</b>	<b>1.436</b>	<b>447</b>	<b>282</b>	<b>2.195</b>	<b>1.905</b>
Besætning	24	-255	-151	48	-75
Beholdninger	-189	-116	-396	257	
<b>Likviditet før anlægsinvesteringer</b>	<b>1.271</b>	<b>76</b>	<b>-264</b>	<b>2.500</b>	<b>1.830</b>
Driftsbygninger	-192		-58	-100	-200
Inventar markbrug	-140	138		-100	-200
Inventar husdyrbrug		-54	-290	-300	-300
Beboelse landbrug	-96				
Private aktiver		-45			
<b>Anlægsinvesteringer i alt</b>	<b>-428</b>	<b>39</b>	<b>-348</b>	<b>-500</b>	<b>-700</b>
<b>Likviditetsoverskud/-behov</b>	<b>843</b>	<b>115</b>	<b>-613</b>	<b>2.000</b>	<b>1.130</b>
Tilgodehavende	130	176	-174	-62	-25
Værdipapirer	-77	-76	-163	-83	-42
Realkreditinstitutter	-630	-713	1.612	-489	-310
Anden langfristet gæld		37	-18	-18	
Leasingforpligtelser	-122	-102	193	-52	-52
Anden gæld	-133	-92	205	-200	-200
Moms og afgifter	27	87	-71	170	167
Kassekredit	-39	568	-970	-1.266	-668
<b>Likviditetsanvendelse/-fremskaffel</b>	<b>-843</b>	<b>-115</b>	<b>613</b>	<b>-2.000</b>	<b>-1.130</b>

# BALANCE - INTERNT

	REGNSKAB		REGNSKAB		REGNSKAB		BUDGET		BUDGET	
	2014		2015		2016		2017		2018	
	Primo	Ultimo	Primo	Ultimo	Primo	Ultimo	Primo	Ultimo	Primo	Ultimo
1.000 kr										
							Budget		Budget	
Fast ejendom	26.800	26.500	26.500	25.386	25.386	25.194	25.139	24.992	25.092	25.032
Betalingsrettigheder EU	232									
Mælkekvote	595									
Inventar markbrug	1.112	1.039	1.039	721	721	540	531	439	371	365
Inventar husdyrbrug	500	295	295	141	141	400	396	622	618	860
Kvæg	1.698	1.674	1.674	1.929	1.929	2.089	2.079	2.030	2.182	2.257
Beholdninger egen avl	921	1.139	1.139	1.203	1.203	1.431	1.508	1.406	1.463	1.463
Beholdning indkøbt foder	73	43	43	95	95	91	22	22	94	94
Andre beholdninger						154	154		25	25
<b>Landbrugsaktiver</b>	<b>31.930</b>	<b>30.691</b>	<b>30.691</b>	<b>29.475</b>	<b>29.475</b>	<b>29.899</b>	<b>29.830</b>	<b>29.512</b>	<b>29.846</b>	<b>30.097</b>
<b>Private aktiver</b>				<b>33</b>	<b>33</b>	<b>20</b>	<b>20</b>	<b>6</b>	<b>6</b>	<b>3</b>
Tilgodehavende	679	549	549	374	374	548	412	474	564	589
Værdipapirer	419	495	495	575	575	740	633	716	782	823
<b>Finansaktiver</b>	<b>1.098</b>	<b>1.044</b>	<b>1.044</b>	<b>948</b>	<b>948</b>	<b>1.288</b>	<b>1.044</b>	<b>1.189</b>	<b>1.346</b>	<b>1.413</b>
<b>Aktiver i alt</b>	<b>33.028</b>	<b>31.736</b>	<b>31.736</b>	<b>30.457</b>	<b>30.457</b>	<b>31.207</b>	<b>30.894</b>	<b>30.707</b>	<b>31.198</b>	<b>31.513</b>
Realkreditinstitutter	-17.177	-16.437	-16.437	-15.703	-15.703	-17.337	-17.331	-16.842	-16.842	-16.532
Anden langfristet gæld				-37	-37	-18	-18		2	2
Leasingforpligtelser	-275	-153	-153	-52	-52	-245	-242	-190	-192	-140
Anden gæld	-1.449	-1.316	-1.316	-1.224	-1.224	-1.428	-1.400	-1.200	-1.254	-1.054
Moms	195	167	167	80	80	151	150	-20	72	-95
Kassekredit	-3.349	-3.310	-3.310	-3.878	-3.878	-2.908	-2.908	-1.642	-2.082	-1.414
<b>Gæld i alt</b>	<b>-22.056</b>	<b>-21.048</b>	<b>-21.048</b>	<b>-20.813</b>	<b>-20.813</b>	<b>-21.785</b>	<b>-21.749</b>	<b>-19.894</b>	<b>-20.296</b>	<b>-19.233</b>
Hensættelse til udskudt skat	-2.594	-2.803	-2.803	-2.141	-2.141	-1.855	-2.141	-2.136	-2.500	-2.500
<b>Egenkapital</b>	<b>8.378</b>	<b>7.884</b>	<b>7.884</b>	<b>7.504</b>	<b>7.504</b>	<b>7.567</b>	<b>7.004</b>	<b>8.677</b>	<b>8.402</b>	<b>9.779</b>

# EGENKAPITALFORKLARING - INTERNT

1.000 KR	REGNSKAB 2014	REGNSKAB 2015	REGNSKAB 2016	BUDGET 2017	BUDGET 2018
				Budget	Budget
<b>Resultat efter finansiering</b>	<b>832</b>	<b>-155</b>	<b>-8</b>	<b>1.848</b>	<b>1.658</b>
Private indtægter/omkostninger	-13	-13	-13	-17	-17
<b>Resultat før regulering og skat</b>	<b>820</b>	<b>-168</b>	<b>-21</b>	<b>1.831</b>	<b>1.642</b>
Privat kontant mv.	-84	-60	-72	-93	-81
Bolig og transport mv.	-42	-55	-66	-60	-79
Privat ekstraordinært	-9		-8		
Formueindtægter / udgifter	-2	-4	-2	-2	
<b>Privat udtræk</b>	<b>-136</b>	<b>-118</b>	<b>-148</b>	<b>-155</b>	<b>-160</b>
Betalt skat	-1	-4	-3	-5	-100
Ændring i udskudt skat	-116	113	-118	5	
<b>Skat af årets resultat</b>	<b>-117</b>	<b>109</b>	<b>-121</b>		<b>-100</b>
<b>Ændr. af egenkap. fra drift, privat</b>	<b>566</b>	<b>-177</b>	<b>-290</b>	<b>1.677</b>	<b>1.381</b>
Regulering i alt fra resultatet	-604	24	-20		
Værdireguleringer	-425	517	404		
Ændring i pension	-32	-32	-32	-4	-4
<b>Ændring af egenkapital</b>	<b>-494</b>	<b>333</b>	<b>63</b>	<b>1.673</b>	<b>1.377</b>
Egenkapital primo	8.378	7.884	7.504	7.004	8.402
<b>Egenkapital ultimo</b>	<b>7.884</b>	<b>7.504</b>	<b>7.567</b>	<b>8.677</b>	<b>9.779</b>
Afstemningsdifference		-714			



# **MÅNEDSOPSTILLING 2017**

**MED MÅNEDSOPSTILLING AF LIKVIDITET**

**01.01.2017 – 31.12.2017**

# RESULTAT - INTERNT

LIKVIDITETSUDGIFTER 2017													
1.000 kr	Jan	Feb	Mar	Apr	Maj	Jun	Jul	Aug	Sep	Okt	Nov	Dec	I alt
Korn									610				610
Mælk	478	451	509	500	530	527	538	513	473	474	473	770	6.236
Kvæg	85	26	23	41	47	62	23	25	39	52	70	90	583
Andre landbrugsindtægter						5						9	14
<b>Indtægter</b>	<b>563</b>	<b>477</b>	<b>532</b>	<b>540</b>	<b>577</b>	<b>593</b>	<b>561</b>	<b>537</b>	<b>1.123</b>	<b>527</b>	<b>543</b>	<b>869</b>	<b>7.443</b>
Udsæd				-133									-133
Gødning					-20	-4	-21						-45
Planteværn					-49	-23				-17			-90
Diverse vedrørende markbrug			-6				-26		-65	-9	-6		-112
Korn	-21	-19	-22	-19	-19	-19	-20	-19	-18	-18	-17	-18	-230
Færdigblanding mv.	-122	-116	-127	-119	-127	-126	-126	-123	-116	-120	-120	-126	-1.468
Andet indkøbt foder	-9	-9	-9	-9	-9	-9	-9	-9	-9	-9	-9	-9	-109
Dyrlæge og medicin	-14	-11	-7	-9	-14	-11	-5	-8	-9	-14	-21	-16	-139
Diverse vedr. husdyr	-31	-31	-31	-31	-31	-31	-31	-31	-31	-31	-31	-31	-372
<b>Stykudgifter</b>	<b>-197</b>	<b>-187</b>	<b>-202</b>	<b>-320</b>	<b>-269</b>	<b>-225</b>	<b>-237</b>	<b>-190</b>	<b>-248</b>	<b>-218</b>	<b>-205</b>	<b>-200</b>	<b>-2.697</b>
<b>Indbetalt dækningsbidrag</b>	<b>366</b>	<b>290</b>	<b>330</b>	<b>221</b>	<b>308</b>	<b>369</b>	<b>324</b>	<b>348</b>	<b>875</b>	<b>308</b>	<b>339</b>	<b>668</b>	<b>4.745</b>
Energi	-9	-17	-9	-24	-25	-33	-16	-17	-25	-16	-19	8	-201
Maskinstation mv.				-84	-66		-54	-202		-146			-553
Vedligehold	-42	-42	-42	-54	-42	-42	-42	-42	-42	-54	-42	-42	-523
Lønudgifter	-35	-35	-35	-35	-47	-47	-47	-47	-47	-35	-35	-35	-480
Ejendomsskat og forsikringer	-136	-5					-26	-5					-172
Diverse omkostninger	-5	-14	-33	-3	-3	-42	-3	-3	-6	-3	-3	-29	-150
<b>Kontante kapacitetsudgifter</b>	<b>-226</b>	<b>-112</b>	<b>-118</b>	<b>-201</b>	<b>-184</b>	<b>-163</b>	<b>-188</b>	<b>-316</b>	<b>-120</b>	<b>-255</b>	<b>-98</b>	<b>-97</b>	<b>-2.078</b>
<b>Likviditet af primær drift</b>	<b>140</b>	<b>178</b>	<b>212</b>	<b>20</b>	<b>125</b>	<b>205</b>	<b>136</b>	<b>32</b>	<b>755</b>	<b>54</b>	<b>240</b>	<b>571</b>	<b>2.667</b>
Afkøbt EU-støtte mv.												639	639
<b>Likviditet før finansiering</b>	<b>140</b>	<b>178</b>	<b>212</b>	<b>20</b>	<b>125</b>	<b>205</b>	<b>136</b>	<b>32</b>	<b>755</b>	<b>54</b>	<b>240</b>	<b>1.210</b>	<b>3.306</b>
Forpagtningsafgift mv.	-6	-13			-19	-24		-13			-13	-190	-278
Renteudgifter			-84			-89			-86			-112	-372
<b>Finansiering ialt</b>	<b>-6</b>	<b>-13</b>	<b>-84</b>		<b>-19</b>	<b>-114</b>		<b>-13</b>	<b>-86</b>		<b>-13</b>	<b>-302</b>	<b>-650</b>
<b>Likviditet før engangsposter</b>	<b>134</b>	<b>165</b>	<b>127</b>	<b>20</b>	<b>106</b>	<b>92</b>	<b>136</b>	<b>19</b>	<b>669</b>	<b>54</b>	<b>228</b>	<b>908</b>	<b>2.656</b>
<b>Likviditet efter finansiering</b>	<b>134</b>	<b>165</b>	<b>127</b>	<b>20</b>	<b>106</b>	<b>92</b>	<b>136</b>	<b>19</b>	<b>669</b>	<b>54</b>	<b>228</b>	<b>908</b>	<b>2.656</b>
Private indtægter/omkostninger	-8			-3			-3			-3			-17
<b>Likviditet før skat</b>	<b>126</b>	<b>165</b>	<b>127</b>	<b>17</b>	<b>106</b>	<b>92</b>	<b>133</b>	<b>19</b>	<b>669</b>	<b>51</b>	<b>228</b>	<b>908</b>	<b>2.639</b>
Betalt skat	-1	-1	-1	-1	-1		-1	-1	-1	-1	-1		-5
<b>Likviditet efter skat</b>	<b>126</b>	<b>165</b>	<b>127</b>	<b>16</b>	<b>105</b>	<b>92</b>	<b>133</b>	<b>18</b>	<b>668</b>	<b>50</b>	<b>227</b>	<b>908</b>	<b>2.634</b>



# INVESTERING OG FINANSIERING - INTERNT

LIKVIDITETSBUDET 2017													
1.000 kr	Jan	Feb	Mar	Apr	Maj	Jun	Jul	Aug	Sep	Okt	Nov	Dec	I alt
<b>Likviditet før skat</b>	<b>126</b>	<b>165</b>	<b>127</b>	<b>17</b>	<b>106</b>	<b>92</b>	<b>133</b>	<b>19</b>	<b>669</b>	<b>51</b>	<b>228</b>	<b>908</b>	<b>2.639</b>
Betalt skat	-1	-1	-1	-1	-1		-1	-1	-1	-1	-1		-5
Privat udtræk	-10	-12	-6	-6	-14	-6	-6	-6	-14	-16	-6	-27	-129
Formueindtægter/-udgifter	-2												-2
Pensionsindbetaling	-4												-4
<b>Privat udtræk i alt</b>	<b>-16</b>	<b>-13</b>	<b>-7</b>	<b>-7</b>	<b>-15</b>	<b>-6</b>	<b>-7</b>	<b>-7</b>	<b>-14</b>	<b>-17</b>	<b>-7</b>	<b>-27</b>	<b>-139</b>
<b>Til investering og afdrag</b>	<b>110</b>	<b>153</b>	<b>121</b>	<b>10</b>	<b>91</b>	<b>86</b>	<b>127</b>	<b>12</b>	<b>655</b>	<b>34</b>	<b>221</b>	<b>881</b>	<b>2.500</b>
<b>Likviditet før anlægsinvesteringer</b>	<b>110</b>	<b>153</b>	<b>121</b>	<b>10</b>	<b>91</b>	<b>86</b>	<b>127</b>	<b>12</b>	<b>655</b>	<b>34</b>	<b>221</b>	<b>881</b>	<b>2.500</b>
Driftsbygninger						-100							-100
Inventar markbrug			-50						-50				-100
Inventar husdyrbrug				-200		-50						-50	-300
<b>Anlægsinvesteringer i alt</b>			<b>-50</b>	<b>-200</b>		<b>-150</b>			<b>-50</b>			<b>-50</b>	<b>-500</b>
<b>Likviditetsoverskud/-behov</b>	<b>110</b>	<b>153</b>	<b>71</b>	<b>-190</b>	<b>91</b>	<b>-64</b>	<b>127</b>	<b>12</b>	<b>605</b>	<b>34</b>	<b>221</b>	<b>831</b>	<b>2.000</b>
Tilgodehavende			207									-269	-62
Værdipapirer			-83										-83
Realkreditinstitutter			-122			-122			-122			-122	-489
Anden langfristet gæld									-18				-18
Leasingforpligtelser	-5	-5	-5	-5	-5	-5	-5	-5	-5	-5	-5	51	
Anden gæld				-200								-52	-252
Moms og afgifter	57	25	211	-69	3	-196	23	-12	271	-4	38	-177	170
Kassekredit	-163	-173	-279	464	-89	387	-145	4	-730	-26	-254	-262	-1.266
<b>Likviditetsanvendelse/-fremskaffelse</b>	<b>-110</b>	<b>-153</b>	<b>-71</b>	<b>190</b>	<b>-91</b>	<b>64</b>	<b>-127</b>	<b>-12</b>	<b>-605</b>	<b>-34</b>	<b>-221</b>	<b>-831</b>	<b>-2.000</b>
Afstemning													

# INVESTERING OG FINANSIERING - INTERNT

## Kassekredit

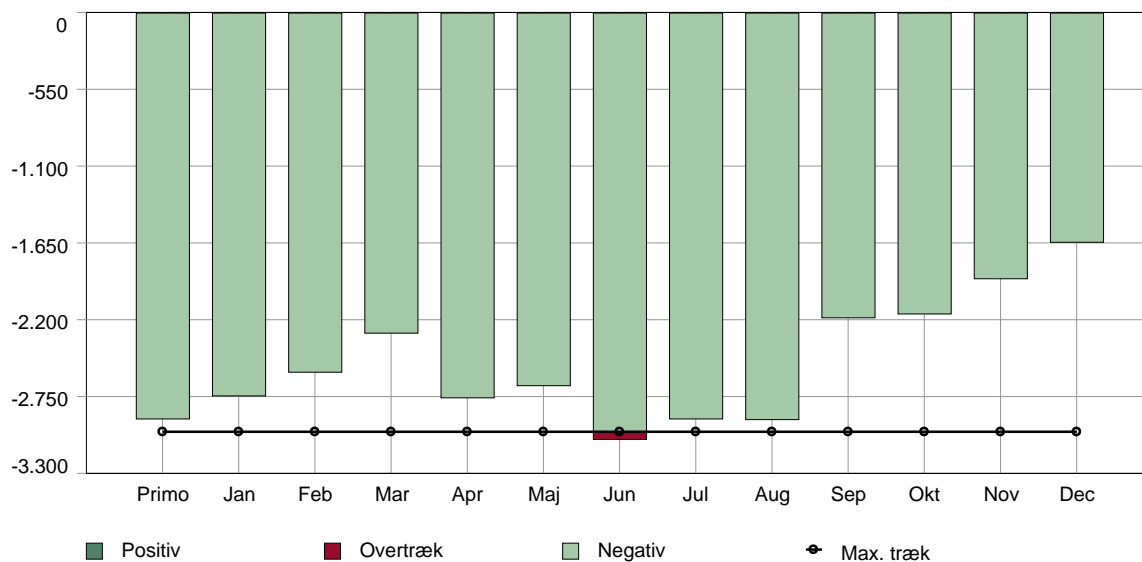

	1.000 kr	Primo	Jan	Feb	Mar	Apr	Maj	Jun	Jul	Aug	Sep	Okt	Nov	Dec
Maxtræk		-3.000	-3.000	-3.000	-3.000	-3.000	-3.000	-3.000	-3.000	-3.000	-3.000	-3.000	-3.000	-3.000
Saldo		-2.908	-2.745	-2.572	-2.293	-2.757	-2.668	-3.055	-2.910	-2.914	-2.184	-2.158	-1.904	-1.642
Ændring	I alt: -1.266		-163	-173	-279	464	-89	387	-145	4	-730	-26	-254	-262

### Kassekreditoplysninger

Konto for kassekredit 2600 00  
 Rentekonto for kassekredit 5600 00

Rentesats ved positiv saldo %  
 Rentesats op til max træk % 7,20  
 Rentesats over max træk % 7,20  
 Provision af aftalt max træk pr. år %

Renteperioder pr. år 4  
 Første rentemåned Mar

### Momsoplysninger

Momsprincip kvartal  
 Momsprincip før 1/1 kvartal  
 Momssats 25,00%

# RESULTAT SPECIFIKATIONER - INTERNT

## LIKVIDITETSBUDGET 2017

	Jan	Feb	Mar	Apr	Maj	Jun	Jul	Aug	Sep	Okt	Nov	Dec	I alt
<b>Korn</b>													
3000 00 Byg													
Beløb									360.360				360.360
Kg									343.200				343.200
Pris									1,05				1,05
3000 10 Maltbyg													
Beløb									250.000				250.000
Kg									200.000				200.000
Pris									1,25				1,25
<b>Korn i alt</b>									<b>610.360</b>				<b>610.360</b>

## Mælk

3300 00 Mælk salg													
Beløb	465.581	438.741	495.525	486.552	516.295	512.745	523.951	499.373	460.725	461.480	459.037	485.886	5.805.891
Kg	181.956	169.766	186.541	174.201	188.977	190.894	186.772	177.340	160.651	155.380	151.427	174.526	2.098.432
Pris	2,56	2,58	2,66	2,79	2,73	2,69	2,81	2,82	2,87	2,97	3,03	2,78	2,77
3300 03 Mælk logistikillæg													
Beløb										251	1.514	1.745	3.510
3300 10 Mælk kvalitetstillæg													
Beløb	13.968	13.162	14.866	14.597	15.489	15.382	15.719	14.981	13.822	13.844	13.771	14.577	174.177
Kg	181.956	169.766	186.541	174.201	188.977	190.894	186.772	177.340	160.651	155.380	151.427	174.526	2.098.432
Pris	0,08	0,08	0,08	0,08	0,08	0,08	0,08	0,08	0,09	0,09	0,09	0,08	0,08
3301 00 Mælk produktionsafgift													
Beløb	-1.456	-1.358	-1.492	-1.394	-1.512	-1.527	-1.494	-1.419	-1.285	-1.243	-1.211	-1.396	-16.787
Kg	-181.956	-169.766	-186.541	-174.201	-188.977	-190.894	-186.772	-177.340	-160.651	-155.380	-151.427	-174.526	-2.098.432
Pris	0,01	0,01	0,01	0,01	0,01	0,01	0,01	0,01	0,01	0,01	0,01	0,01	0,01
3308 00 Mælk efterbetaling													
Beløb												269.000	269.000
Enh												2.098.432	2.098.432
Pris												0,13	0,13
<b>Mælk i alt</b>	<b>478.093</b>	<b>450.545</b>	<b>508.898</b>	<b>499.754</b>	<b>530.272</b>	<b>526.600</b>	<b>538.175</b>	<b>512.936</b>	<b>473.262</b>	<b>474.332</b>	<b>473.111</b>	<b>769.811</b>	<b>6.235.790</b>

## Kvæg

3321 00 Køer													
Beløb	69.160	15.960	15.960	31.920	37.240	53.200	15.960	15.960	31.920	42.560	58.520	37.240	425.600
Stk	13	3	3	6	7	10	3	3	6	8	11	7	80
Pris	5.319	5.320	5.320	5.320	5.320	5.319	5.320	5.320	5.320	5.320	5.320	5.320	5.320
3323 00 Køer efterbetaling													
Beløb												37.000	37.000

# RESULTAT SPECIFIKATIONER - INTERNT

## LIKVIDITETSBUDET 2017

	Jan	Feb	Mar	Apr	Maj	Jun	Jul	Aug	Sep	Okt	Nov	Dec	I alt
<b>3344 00 Kvier</b>													
Beløb	10.000	5.000	5.000	5.000	5.000	5.000	5.000	5.000	5.000	5.000	5.000	10.000	69.996
Stk	2	1	1	1	1	1	1	1	1	1	1	2	14
Pris	5.000	4.999	4.999	4.999	4.999	4.999	4.999	4.999	4.999	4.999	4.999	5.000	5.000
<b>3384 00 Tyre levebrug</b>													
Beløb	6.000	5.400	1.800	3.600	4.800	3.600	1.800	3.600	2.400	4.800	6.600	6.000	50.400
Stk	10	9	3	6	8	6	3	6	4	8	11	10	84
Pris	599	599	600	600	600	600	600	600	599	600	600	599	600
<b>Kvæg i alt</b>	<b>85.161</b>	<b>26.359</b>	<b>22.759</b>	<b>40.520</b>	<b>47.040</b>	<b>61.799</b>	<b>22.759</b>	<b>24.559</b>	<b>39.320</b>	<b>52.359</b>	<b>70.120</b>	<b>90.240</b>	<b>582.996</b>
<b>Andre landbrugsindtægter</b>													
<b>3189 00 Tilskud miljøforanstaltninger / MVJ</b>													
Beløb												8.500	8.500
<b>3811 10 Udleje bygninger</b>													
Beløb						5.000							5.000
<b>Andre landbrugsindtægter i alt</b>						<b>5.000</b>						<b>8.500</b>	<b>13.500</b>
<b>Indtægter</b>	<b>563.254</b>	<b>476.904</b>	<b>531.657</b>	<b>540.274</b>	<b>577.312</b>	<b>593.400</b>	<b>560.934</b>	<b>537.495</b>	<b>1.122.942</b>	<b>526.691</b>	<b>543.231</b>	<b>868.551</b>	<b>7.442.646</b>
<b>Udsæd</b>													
<b>4000 00 Udsæd korn</b>													
Beløb				-746									-746
Kg				-276									-276
Pris				2,70									2,70
<b>4000 10 Udsæd byg</b>													
Beløb				-41.066									-41.066
Kg				-15.210									-15.210
Pris				2,70									2,70
<b>4005 20 Udsæd majs</b>													
Beløb				-76.790									-76.790
<b>4005 30 Udsæd græs</b>													
Beløb				-13.937									-13.937
Kg				-173									-173
Pris				80,68									80,68
<b>Udsæd i alt</b>				<b>-132.539</b>									<b>-132.539</b>
<b>Gødning</b>													
<b>4021 00 NPK-gødning</b>													
Beløb				-1									-1

# RESULTAT SPECIFIKATIONER - INTERNT

## LIKVIDITETSBUDGET 2017

	Jan	Feb	Mar	Apr	Maj	Jun	Jul	Aug	Sep	Okt	Nov	Dec	I alt
<b>4023 00 N-gødning</b>													
Beløb			-1			-1	-20.992						-20.994
Kg							-11.662						-11.662
Pris							1,80						1,80
<b>4025 00 K-gødning</b>													
Beløb						-3.965							-3.965
Kg						-1.586							-1.586
Pris						2,50							2,50
<b>4026 00 NP-gødning</b>													
Beløb					-19.746								-19.746
Kg					-8.228								-8.228
Pris					2,40								2,40
<b>Gødning i alt</b>			<b>-1</b>	<b>-1</b>	<b>-19.746</b>	<b>-3.966</b>	<b>-20.992</b>						<b>-44.706</b>
<b>Planteværn</b>													
<b>4041 00 Ukrudtsbekæmpelse</b>													
Beløb					-47.944					-16.982			-64.927
<b>4042 00 Skadedyrsbekæmpelse</b>													
Beløb						-5.160							-5.160
<b>4043 00 Sygdomsbekæmpelse</b>													
Beløb					-1.358	-18.230							-19.588
<b>Planteværn i alt</b>					<b>-49.302</b>	<b>-23.390</b>				<b>-16.982</b>			<b>-89.675</b>
<b>Diverse vedrørende markbrug</b>													
<b>4097 20 Tørring</b>													
Beløb									-60.000				-60.000
<b>4099 10 Plastik</b>													
Beløb						-20.000		-5.000	-9.000				-34.000
<b>4099 25 Planteavlserådgivning</b>													
Beløb			-6.000			-6.000					-6.000		-18.000
<b>Diverse vedrørende markbrug i alt</b>			<b>-6.000</b>			<b>-26.000</b>		<b>-65.000</b>	<b>-9.000</b>	<b>-6.000</b>			<b>-112.000</b>
<b>Korn</b>													
<b>4400 00 Foderkorn</b>													
Beløb	-20.659	-19.440	-21.730	-18.761	-19.310	-19.446	-19.601	-19.262	-18.031	-17.816	-17.459	-18.356	-229.872
Kg	-17.216	-16.200	-18.108	-15.634	-16.092	-16.205	-16.334	-16.052	-15.026	-14.847	-14.549	-15.297	-191.560
Pris	1,20	1,20	1,20	1,20	1,20	1,20	1,20	1,20	1,20	1,20	1,20	1,20	1,20
<b>Færdigblanding mv.</b>													

# RESULTAT SPECIFIKATIONER - INTERNT

## LIKVIDITETSBUDET 2017

	Jan	Feb	Mar	Apr	Maj	Jun	Jul	Aug	Sep	Okt	Nov	Dec	I alt
<b>4401 20 A-blanding</b>													
Beløb	-31.760	-29.900	-33.379	-31.104	-33.408	-33.709	-33.931	-33.007	-30.492	-30.114	-29.544	-31.075	-381.424
Kg	-16.456	-15.492	-17.295	-16.116	-17.310	-17.466	-17.581	-17.102	-15.799	-15.603	-15.308	-16.101	-197.629
Pris	1,93	1,93	1,93	1,93	1,93	1,93	1,93	1,93	1,93	1,93	1,93	1,93	1,93
<b>4401 30 Kalveblanding</b>													
Beløb	-3.167	-2.762	-2.800	-2.692	-2.967	-2.958	-2.741	-2.597	-2.555	-2.912	-3.142	-3.306	-34.600
Kg	-1.501	-1.309	-1.327	-1.276	-1.406	-1.402	-1.299	-1.231	-1.211	-1.380	-1.489	-1.567	-16.398
Pris	2,11	2,11	2,11	2,11	2,11	2,11	2,11	2,11	2,11	2,11	2,11	2,11	2,11
<b>4401 54 Rapsprodukter</b>													
Beløb	-27.904	-26.278	-29.192	-27.793	-28.583	-27.693	-28.532	-28.530	-27.550	-28.379	-27.497	-28.402	-336.331
Kg	-14.822	-13.407	-14.894	-14.180	-14.583	-14.129	-14.557	-14.556	-14.056	-14.479	-14.029	-14.491	-172.183
Pris	1,88	1,96	1,96	1,96	1,96	1,96	1,96	1,96	1,96	1,96	1,96	1,96	1,95
<b>4401 60 Soyaskrå/kager m.v.</b>													
Beløb	-36.929	-37.722	-42.029	-39.273	-41.101	-40.629	-41.383	-40.819	-38.560	-38.910	-37.911	-39.506	-474.774
Kg	-14.045	-12.963	-14.443	-13.496	-14.124	-13.962	-14.221	-14.027	-13.251	-13.371	-13.028	-13.576	-164.507
Pris	2,63	2,91	2,91	2,91	2,91	2,91	2,91	2,91	2,91	2,91	2,91	2,91	2,89
<b>4410 11 Sødmælk</b>													
Beløb	-7.925	-6.033	-4.225	-3.975	-5.569	-6.569	-4.082	-2.785	-3.225	-5.736	-8.270	-8.877	-67.271
Kg	-666	-507	-355	-334	-468	-552	-343	-234	-271	-482	-695	-746	-5.653
Pris	11,90	11,90	11,90	11,90	11,90	11,90	11,90	11,90	11,90	11,90	11,90	11,90	11,90
<b>4415 11 Mineralblanding kvæg</b>													
Beløb	-14.507	-13.469	-15.074	-14.274	-15.061	-14.869	-15.182	-14.978	-14.087	-14.129	-13.724	-14.333	-173.686
Kg	-3.363	-3.122	-3.494	-3.309	-3.491	-3.446	-3.519	-3.472	-3.266	-3.276	-3.182	-3.323	-40.263
Pris	4,31	4,31	4,31	4,31	4,31	4,31	4,31	4,31	4,31	4,31	4,31	4,31	4,31
<b>Færdigblanding mv. i alt</b>													
	-122.192	-116.164	-126.699	-119.111	-126.688	-126.428	-125.851	-122.715	-116.470	-120.178	-120.089	-125.500	-1.468.086
<b>Andet indkøbt foder</b>													
<b>4429 80 Fedt</b>													
Beløb	-9.101	-9.101	-9.101	-9.101	-9.101	-9.101	-9.101	-9.101	-9.101	-9.101	-9.101	-9.101	-109.208
Kg	-1.138	-1.138	-1.138	-1.138	-1.138	-1.138	-1.138	-1.138	-1.138	-1.138	-1.138	-1.138	-13.651
Pris	8,00	8,00	8,00	8,00	8,00	8,00	8,00	8,00	8,00	8,00	8,00	8,00	8,00
<b>Andet indkøbt foder i alt</b>													
	-9.101	-9.101	-9.101	-9.101	-9.101	-9.101	-9.101	-9.101	-9.101	-9.101	-9.101	-9.101	-109.208
<b>Dyrlæge og medicin</b>													
<b>4480 00 Dyrlæge</b>													
Beløb	-13.797	-11.169	-7.227	-9.198	-13.797	-11.169	-4.599	-7.884	-8.541	-14.454	-21.025	-16.426	-139.289
<b>Diverse vedr. husdyr</b>													
<b>4470 01 Inseminering/bedækning kvæg</b>													
Beløb	-7.500	-7.500	-7.500	-7.500	-7.500	-7.500	-7.500	-7.500	-7.500	-7.500	-7.500	-7.500	-90.000
<b>4473 10 Produktionsrådgivning kvæg</b>													
Beløb	-3.457	-3.449	-3.456	-3.459	-3.463	-3.463	-3.454	-3.457	-3.459	-3.457	-3.462	-3.457	-41.490

# RESULTAT SPECIFIKATIONER - INTERNT

## LIKVIDITETSBUDET 2017

	Jan	Feb	Mar	Apr	Maj	Jun	Jul	Aug	Sep	Okt	Nov	Dec	I alt
<b>4473 11 Ydelseskontrol</b>													
Beløb	-4.362	-4.352	-4.361	-4.365	-4.370	-4.370	-4.358	-4.363	-4.364	-4.362	-4.368	-4.362	-52.357
<b>4486 00 Strøelse</b>													
Beløb	-3.506	-3.498	-3.505	-3.509	-3.512	-3.512	-3.503	-3.507	-3.508	-3.506	-3.511	-3.506	-42.083
<b>4488 10 Diverse omkostninger, kvæg</b>													
Beløb	-2.661	-2.589	-2.686	-2.619	-2.703	-2.713	-2.686	-2.635	-2.543	-2.512	-2.493	-2.619	-31.458
<b>4488 11 Klovbeskæring</b>													
Beløb	-8.707	-8.688	-8.706	-8.714	-8.723	-8.723	-8.700	-8.709	-8.712	-8.707	-8.720	-8.707	-104.516
<b>4488 12 Daka, gebyrer mv.</b>													
Beløb	-823	-821	-823	-824	-824	-824	-822	-823	-823	-823	-824	-823	-9.879
<b>Diverse vedr. husdyr i alt</b>	<b>-31.015</b>	<b>-30.897</b>	<b>-31.037</b>	<b>-30.989</b>	<b>-31.095</b>	<b>-31.105</b>	<b>-31.024</b>	<b>-30.993</b>	<b>-30.910</b>	<b>-30.867</b>	<b>-30.877</b>	<b>-30.974</b>	<b>-371.782</b>
<b>Stykudgifter</b>	<b>-196.765</b>	<b>-186.770</b>	<b>-201.794</b>	<b>-319.700</b>	<b>-269.040</b>	<b>-224.605</b>	<b>-237.168</b>	<b>-189.956</b>	<b>-248.052</b>	<b>-218.400</b>	<b>-204.551</b>	<b>-200.357</b>	<b>-2.697.158</b>
<b>Indbetalt dækningsbidrag</b>	<b>366.489</b>	<b>290.134</b>	<b>329.863</b>	<b>220.575</b>	<b>308.272</b>	<b>368.794</b>	<b>323.766</b>	<b>347.539</b>	<b>874.890</b>	<b>308.292</b>	<b>338.680</b>	<b>668.194</b>	<b>4.745.488</b>
<b>Energi</b>													
<i>Brændstof</i>													
<b>4580 10 Dieselolie</b>													
Beløb	-13.650		-26.650	-28.600	-40.950	-13.000	-14.300	-27.950	-13.000	-16.900			-195.000
Liter	-2.100		-4.100	-4.400	-6.300	-2.000	-2.200	-4.300	-2.000	-2.600			-30.000
Pris	6,50		6,50	6,50	6,50	6,50	6,50	6,50	6,50	6,50			6,50
<b>4580 81 Dieselolie afgift</b>													
Beløb	5.693		11.115	11.928	17.079	5.422	5.964	11.657	5.422	7.049			81.330
<b>4580 85 Dieselolie afgift - ikke refunderbar</b>													
Beløb	-102		-200	-215	-307	-98	-107	-210	-98	-127			-1.464
<i>Brændstof i alt</i>													
	-8.059		-15.735	-16.886	-24.178	-7.676	-8.443	-16.503	-7.676	-9.978			-115.134
<i>Energi excl. brændstof</i>													
<b>4588 00 EI</b>													
Beløb	-17.600	-17.600	-17.600	-17.600	-17.600	-17.600	-17.600	-17.600	-17.600	-17.600	-17.600	-17.600	-211.200
kwh	-10.000	-10.000	-10.000	-10.000	-10.000	-10.000	-10.000	-10.000	-10.000	-10.000	-10.000	-10.000	-120.000
Pris	1,76	1,76	1,76	1,76	1,76	1,76	1,76	1,76	1,76	1,76	1,76	1,76	1,76
<b>4588 80 EI afgift</b>													
Beløb	9.060	9.060	9.060	9.060	9.060	9.060	9.060	9.060	9.060	9.060	9.060	9.060	108.720
<b>4895 70 Andel elektricitet ekskl. afgift</b>													
Beløb												16.800	16.800

# RESULTAT SPECIFIKATIONER - INTERNT

## LIKVIDITETSBUDET 2017

	Jan	Feb	Mar	Apr	Maj	Jun	Jul	Aug	Sep	Okt	Nov	Dec	I alt
<i>Energi excl. brændstof i alt</i>	-8.540	-8.540	-8.540	-8.540	-8.540	-8.540	-8.540	-8.540	-8.540	-8.540	-8.540	8.260	-85.680
<b>Energi i alt</b>	<b>-8.540</b>	<b>-16.599</b>	<b>-8.540</b>	<b>-24.275</b>	<b>-25.426</b>	<b>-32.718</b>	<b>-16.216</b>	<b>-16.983</b>	<b>-25.043</b>	<b>-16.216</b>	<b>-18.518</b>	<b>8.260</b>	<b>-200.814</b>
<b>Maskinstation mv.</b>													
<i>Høst af korn og frøafgrøder</i>													
4071 10 Mejetærskning													
Beløb										-86.912			-86.912
4071 20 Presning													
Beløb										-61.273			-61.273
<i>Høst af korn og frøafgrøder i alt</i>													
										-148.185			-148.185
<i>Høst af grovfoder</i>													
4071 40 Finsnitning/ensilering													
Beløb					-66.412		-53.762	-53.762		-146.168			-320.105
<i>Maskinstation diverse</i>													
4070 20 Såning													
Beløb				-84.488									-84.488
<b>Maskinstation mv. i alt</b>				<b>-84.488</b>	<b>-66.412</b>		<b>-53.762</b>	<b>-201.947</b>		<b>-146.168</b>			<b>-552.777</b>
<b>Vedligehold</b>													
<i>Vedligehold fast ejendom</i>													
4600 00 Vedligeholdelse driftsbygninger													
Beløb	-2.500	-2.500	-2.500	-2.500	-2.500	-2.500	-2.500	-2.500	-2.500	-2.500	-2.500	-2.500	-30.000
4610 01 Vedligeh. beboelse													
Beløb							-1						-1
4610 02 Forbrugsafgifter													
Beløb	-3.000	-3.000	-3.000	-3.000	-3.000	-3.000	-3.000	-3.000	-3.000	-3.000	-3.000	-3.000	-36.000
4610 03 Træpiller													
Beløb	-2.000	-2.000	-2.000	-2.000	-2.000	-2.000	-2.000	-2.000	-2.000	-2.000	-2.000	-2.000	-24.000
<i>Vedligehold fast ejendom i alt</i>													
	-7.500	-7.500	-7.500	-7.500	-7.500	-7.500	-7.501	-7.500	-7.500	-7.500	-7.500	-7.500	-90.001



# RESULTAT SPECIFIKATIONER - INTERNT

## LIKVIDITETSBUDET 2017

	Jan	Feb	Mar	Apr	Maj	Jun	Jul	Aug	Sep	Okt	Nov	Dec	I alt
<i>Vedligehold grundforbedring</i>													
4620 00 Vedligeholdelse grundforbedring													
Beløb				-12.500						-12.500			-25.000
4620 10 Jordbrugskalk													
Beløb												-1	-1
<i>Vedligehold grundforbedring i alt</i>													
				-12.500						-12.500		-1	-25.001
<i>Vedligehold markredskaber</i>													
4674 00 Vedligeholdelse markredskaber													
Beløb	-16.000	-16.000	-16.000	-16.000	-16.000	-16.000	-16.000	-16.000	-16.000	-16.000	-16.000	-16.000	-192.000
<i>Vedligehold staldinventar</i>													
4671 00 Vedligeholdelse staldinventar													
Beløb	-6.000	-6.000	-6.000	-6.000	-6.000	-6.000	-6.000	-6.000	-6.000	-6.000	-6.000	-6.000	-72.000
4671 50 Vedligeholdelse malkeanlæg													
Beløb	-12.000	-12.000	-12.000	-12.000	-12.000	-12.000	-12.000	-12.000	-12.000	-12.000	-12.000	-12.000	-144.000
<i>Vedligehold staldinventar i alt</i>													
	-18.000	-18.000	-18.000	-18.000	-18.000	-18.000	-18.000	-18.000	-18.000	-18.000	-18.000	-18.000	-216.000
<b>Vedligehold i alt</b>													
	<b>-41.500</b>	<b>-41.500</b>	<b>-41.500</b>	<b>-54.000</b>	<b>-41.500</b>	<b>-41.500</b>	<b>-41.501</b>	<b>-41.500</b>	<b>-41.500</b>	<b>-54.000</b>	<b>-41.500</b>	<b>-41.501</b>	<b>-523.002</b>
<b>Lønudgifter</b>													
4745 00 Vikarordning													
Beløb	-35.000	-35.000	-35.000	-35.000	-47.000	-47.000	-47.000	-47.000	-47.000	-35.000	-35.000	-35.000	-480.000
<b>Ejendomsskat og forsikringer</b>													
<i>Ejendomsskat</i>													
4770 00 Ejendomsskat													
Beløb	-26.000	-5.000					-26.000	-5.000					-62.000
<i>Forsikringer</i>													
4760 00 Forsikring landbrug													
Beløb	-110.000												-110.000
<b>Ejendomsskat og forsikringer i alt</b>													
	<b>-136.000</b>	<b>-5.000</b>					<b>-26.000</b>	<b>-5.000</b>					<b>-172.000</b>

# RESULTAT SPECIFIKATIONER - INTERNT

## LIKVIDITETSBUDET 2017

	Jan	Feb	Mar	Apr	Maj	Jun	Jul	Aug	Sep	Okt	Nov	Dec	I alt
<b>Diverse omkostninger</b>													
4780 00 Økonomisk rådgivning													
Beløb		-10.000	-10.000			-1.000							-21.000
4781 00 Regnskab													
Beløb			-20.000			-15.000			-3.000			-3.000	-41.000
4800 00 Kontingenter m.m.													
Beløb	-2.100	-525											-2.625
4830 00 Telefon/multimedia													
Beløb	-500	-500	-500	-500	-500	-500	-500	-500	-500	-500	-500	-500	-6.000
4837 00 Forbrugsafgift vand													
Beløb						-48.000						-48.000	-96.000
m3						-4.000						-4.000	-8.000
Pris						12,00						12,00	12,00
4837 80 Vandafgift (grøn afgift)													
Beløb						25.000						25.000	50.000
4838 23 Renovation													
Beløb	-750	-750	-750	-750	-750	-750	-750	-750	-750	-750	-750	-750	-9.000
4839 00 Andre omkostninger													
Beløb	-500	-500	-500	-500	-500	-500	-500	-500	-500	-500	-500	-500	-6.000
<i>Bil. m.v.</i>													
<i>Detaljer bil (8300 00)</i>													
8314 00 Reparation 2													
Beløb	-1.500	-1.500	-1.500	-1.500	-1.500	-1.500	-1.500	-1.500	-1.500	-1.500	-1.500	-1.500	-18.000
<b>Diverse omkostninger i alt</b>													
	-5.350	-13.775	-33.250	-3.250	-3.250	-42.250	-3.250	-3.250	-6.250	-3.250	-3.250	-29.250	-149.625
<b>Kontante kapacitetsudgifter</b>													
	-226.390	-111.874	-118.290	-201.012	-183.589	-163.468	-187.729	-315.681	-119.793	-254.633	-98.268	-97.491	-2.078.218
<b>Likviditet af primær drift</b>													
	140.099	178.260	211.573	19.562	124.683	205.326	136.037	31.859	755.097	53.659	240.412	570.703	2.667.270
<b>Afkoblet EU-støtte mv.</b>													
3878 00 Afkoblet EU-støtte													
Beløb												639.000	639.000
<b>Likviditet før finansiering</b>													
	140.099	178.260	211.573	19.562	124.683	205.326	136.037	31.859	755.097	53.659	240.412	1.209.703	3.306.270
<b>Forpagtningsafgift mv.</b>													

# RESULTAT SPECIFIKATIONER - INTERNT

## LIKVIDITETSBUDET 2017

	Jan	Feb	Mar	Apr	Maj	Jun	Jul	Aug	Sep	Okt	Nov	Dec	I alt
<b>4880 00 Forpagtningsafgift uden moms</b>													
Beløb					-12.800							-58.000	-70.800
<b>4880 10 Forpagtningsafgift med moms</b>													
Beløb	-12.875			-12.875	-11.496		-12.875			-12.875	-131.825		-194.821
<b>4884 10 Leje af driftsbygninger</b>													
Beløb	-6.000			-6.000									-12.000
<b>Forpagtningsafgift mv. i alt</b>	<b>-6.000</b>	<b>-12.875</b>			<b>-18.875</b>	<b>-24.296</b>		<b>-12.875</b>			<b>-12.875</b>	<b>-189.825</b>	<b>-277.621</b>
<b>Renteudgifter</b>													
<b>5456 00 Rente realkreditinstitutter, dkr. var. rente</b>													
Beløb												-1	-1
<b>5456 01 Bidrag realkreditinstitutter, dkr. var. rente</b>													
Beløb		-38.779			-38.522			-38.266				-38.009	-153.576
<b>5600 00 Rente kassekredit</b>													
Beløb		-45.680			-50.872			-48.073				-34.242	-178.867
<b>5621 10 Rente kontrakter</b>													
Beløb												-4.037	-4.037
<b>5650 01 Renter privat lån 1</b>													
Beløb												-16.000	-16.000
<b>5650 02 Renter privat lån 2</b>													
Beløb												-20.000	-20.000
<b>Renteudgifter i alt</b>		<b>-84.459</b>			<b>-89.394</b>			<b>-86.339</b>				<b>-112.289</b>	<b>-372.481</b>
<b>Finansiering ialt</b>	<b>-6.000</b>	<b>-12.875</b>	<b>-84.459</b>		<b>-18.875</b>	<b>-113.690</b>		<b>-12.875</b>	<b>-86.339</b>		<b>-12.875</b>	<b>-302.114</b>	<b>-650.102</b>
<b>Likviditet før engangsposter</b>	<b>134.099</b>	<b>165.385</b>	<b>127.114</b>	<b>19.562</b>	<b>105.808</b>	<b>91.637</b>	<b>136.037</b>	<b>18.984</b>	<b>668.758</b>	<b>53.659</b>	<b>227.537</b>	<b>907.590</b>	<b>2.656.168</b>
<b>Likviditet efter finansiering</b>	<b>134.099</b>	<b>165.385</b>	<b>127.114</b>	<b>19.562</b>	<b>105.808</b>	<b>91.637</b>	<b>136.037</b>	<b>18.984</b>	<b>668.758</b>	<b>53.659</b>	<b>227.537</b>	<b>907.590</b>	<b>2.656.168</b>
<b>Private indtægter/omkostninger</b>													
<i>Private omkostninger</i>													
<b>4800 10 Kontingent, faglige</b>													
Beløb	-5.000												-5.000
<b>5900 10 Arbejdsløshedsforsikring</b>													
Beløb	-3.000		-3.000			-3.000			-3.000				-12.000

# RESULTAT SPECIFIKATIONER - INTERNT

## LIKVIDITETSBUDGET 2017

	Jan	Feb	Mar	Apr	Maj	Jun	Jul	Aug	Sep	Okt	Nov	Dec	I alt
<i>Private omkostninger i alt</i>													
-8.000				-3.000			-3.000			-3.000			-17.000
<b>Private indtægter/omkostninger i alt</b>				<b>-3.000</b>			<b>-3.000</b>			<b>-3.000</b>			<b>-17.000</b>
<b>Likviditet før skat</b>	<b>126.099</b>	<b>165.385</b>	<b>127.114</b>	<b>16.562</b>	<b>105.808</b>	<b>91.637</b>	<b>133.037</b>	<b>18.984</b>	<b>668.758</b>	<b>50.659</b>	<b>227.537</b>	<b>907.590</b>	<b>2.639.168</b>
<b>Betalt skat</b>													
<i>Betalt skat</i>													
7204 00 B-skat a conto													
Beløb	-537	-537	-537	-537	-537		-537	-537	-537	-537	-537		-5.370
<b>Likviditet efter skat</b>	<b>125.562</b>	<b>164.848</b>	<b>126.577</b>	<b>16.025</b>	<b>105.271</b>	<b>91.637</b>	<b>132.500</b>	<b>18.447</b>	<b>668.221</b>	<b>50.122</b>	<b>227.000</b>	<b>907.590</b>	<b>2.633.798</b>

# INV. FINANSIERING SPECIFIKATIONER - INTERNT

## LIKVIDITETSBUDET 2017

	Jan	Feb	Mar	Apr	Maj	Jun	Jul	Aug	Sep	Okt	Nov	Dec	I alt
<b>Likviditet før skat</b>	<b>126.099</b>	<b>165.385</b>	<b>127.114</b>	<b>16.562</b>	<b>105.808</b>	<b>91.637</b>	<b>133.037</b>	<b>18.984</b>	<b>668.758</b>	<b>50.659</b>	<b>227.537</b>	<b>907.590</b>	<b>2.639.168</b>
<b>Betalt skat</b>													
7204 00 B-skat a conto													
Beløb	-537	-537	-537	-537	-537		-537	-537	-537	-537	-537		-5.370
<b>Privat udtræk</b>													
7000 00 Privat kontant													
Beløb	-6.000	-6.000	-6.000	-6.000	-6.000	-6.000	-6.000	-6.000	-6.000	-6.000	-6.000	-6.000	-72.000
7002 00 Fyringsolie													
Beløb		-6.000			-8.000					-10.000			-24.000
7031 00 Private andele													
Beløb												-21.000	-21.000
7068 10 Renovation/ vandafgift/ skorstensfejning													
Beløb									-7.500				-7.500
7068 30 Forsikringer													
Beløb	-4.000												-4.000
<b>Privat udtræk i alt</b>	<b>-10.000</b>	<b>-12.000</b>	<b>-6.000</b>	<b>-6.000</b>	<b>-14.000</b>	<b>-6.000</b>	<b>-6.000</b>	<b>-6.000</b>	<b>-13.500</b>	<b>-16.000</b>	<b>-6.000</b>	<b>-27.000</b>	<b>-128.500</b>
<b>Formueindtægter/-udgifter</b>													
7360 00 Forsikringer betalt, privat													
Beløb	-2.000												-2.000
<b>Pensionsindbetaling</b>													
5858 10 Livsvarig livrente													
Beløb	-3.500												-3.500
<b>Privat udtræk i alt</b>	<b>-16.037</b>	<b>-12.537</b>	<b>-6.537</b>	<b>-6.537</b>	<b>-14.537</b>	<b>-6.000</b>	<b>-6.537</b>	<b>-6.537</b>	<b>-14.037</b>	<b>-16.537</b>	<b>-6.537</b>	<b>-27.000</b>	<b>-139.370</b>
<b>Til investering og afdrag</b>	<b>110.062</b>	<b>152.848</b>	<b>120.577</b>	<b>10.025</b>	<b>91.271</b>	<b>85.637</b>	<b>126.500</b>	<b>12.447</b>	<b>654.721</b>	<b>34.122</b>	<b>221.000</b>	<b>880.590</b>	<b>2.499.798</b>
<b>Likviditet før anlægsinvesteringer</b>	<b>110.062</b>	<b>152.848</b>	<b>120.577</b>	<b>10.025</b>	<b>91.271</b>	<b>85.637</b>	<b>126.500</b>	<b>12.447</b>	<b>654.721</b>	<b>34.122</b>	<b>221.000</b>	<b>880.590</b>	<b>2.499.798</b>
<b>Driftsbygninger</b>													
8155 41 Nedrivning gammel bygning													
Beløb							-100.000						-100.000

# INV. FINANSIERING SPECIFIKATIONER - INTERNT

## LIKVIDITETSBUDET 2017

	Jan	Feb	Mar	Apr	Maj	Jun	Jul	Aug	Sep	Okt	Nov	Dec	I alt
<b>Inventar markbrug</b>													
8176 00 Inventar markbrug													
Beløb			-50.000						-50.000				-100.000
<b>Inventar husdyrbrug</b>													
8177 00 Inventar husdyrbrug													
Beløb					-50.000							-50.000	-100.000
8177 10 2017 Køletank													
Beløb			-300.000										-300.000
8177 80 Inventar husdyrbrug, salg													
Beløb			100.000										100.000
<b>Inventar husdyrbrug i alt</b>													
			<b>-200.000</b>		<b>-50.000</b>							<b>-50.000</b>	<b>-300.000</b>
<b>Anlægsinvesteringer i alt</b>													
		<b>-50.000</b>	<b>-200.000</b>		<b>-150.000</b>			<b>-50.000</b>				<b>-50.000</b>	<b>-500.000</b>
<b>Likviditetsoverskud/-behov</b>													
	<b>110.062</b>	<b>152.848</b>	<b>70.577</b>	<b>-189.975</b>	<b>91.271</b>	<b>-64.363</b>	<b>126.500</b>	<b>12.447</b>	<b>604.721</b>	<b>34.122</b>	<b>221.000</b>	<b>830.590</b>	<b>1.999.798</b>
<b>Tilgodehavende</b>													
<i>Tilgodehavende</i>													
2198 03 Mælk efterbetaling													
Beløb		207.000										-269.000	-62.000
Pris												-2.098.455	-2.098.455
												0,13	0,03
<b>Værdipapirer</b>													
2150 35 Indskudskapital Arla													
Beløb			-83.000										-83.000
<b>Realkreditinstitutter</b>													
2319 03 DLR RT-Cibor6 lån HS 1.481.000													
Beløb			-12.341		-12.341			-12.341				-12.341	-49.364
2319 04 DLR RT-Cibor6 lån HS 5.998.000													
Beløb			-49.979		-49.979			-49.979				-49.979	-199.916
2319 05 DLR RT-Cibor6 lån HS 7.189.000													
Beløb			-59.904		-59.904			-59.904				-59.904	-239.616
2319 06 DLR H: 2.763.000 RT-CIBOR 6													
Beløb												-1	-1

# INV. FINANSIERING SPECIFIKATIONER - INTERNT

## LIKVIDITETSBUDET 2017

	Jan	Feb	Mar	Apr	Maj	Jun	Jul	Aug	Sep	Okt	Nov	Dec	I alt	
<b>2319 07 DLR H: 885.000 RT - CIBOR 6</b>														
Beløb												-1	-1	
<b>Realkreditinstitutter i alt</b>			<b>-122.224</b>			<b>-122.224</b>			<b>-122.224</b>			<b>-122.226</b>	<b>-488.898</b>	
<b>Anden langfristet gæld</b>														
<b>2300 30 Superafgift mælk 2014/15</b>														
Beløb												-18.311	-18.311	
<b>Leasingforpligtelser</b>														
<b>4888 53 Leasing SG Lydersen dual Mix</b>														
Beløb	-4.646	-4.646	-4.646	-4.646	-4.646	-4.646	-4.646	-4.646	-4.646	-4.646	-4.646	-4.646	-55.752	
<b>4888 59 Leasing ovf. renter og afdrag</b>														
Beløb												55.752	55.752	
<b>Leasingforpligtelser i alt</b>	<b>-4.646</b>	<b>-4.646</b>	<b>-4.646</b>	<b>-4.646</b>	<b>-4.646</b>	<b>-4.646</b>	<b>-4.646</b>	<b>-4.646</b>	<b>-4.646</b>	<b>-4.646</b>	<b>-4.646</b>	<b>51.106</b>		
<b>Anden gæld</b>														
<i>Varegæld</i>														
<b>2717 38 Danish Agro</b>														
Beløb												-200.000	-200.000	
<b>2748 01 Privatlån 1</b>														
Beløb												-1	-1	
<b>2748 02 Privatlån 2</b>														
Beløb												-1	-1	
<b>2641 05 2016 Leasing Fuldfoderblander SG Lydersen</b>														
Beløb												-51.715	-51.715	
<i>Varegæld i alt</i>												-200.000	-51.717	-251.717
<b>Anden gæld i alt</b>												<b>-200.000</b>	<b>-51.717</b>	<b>-251.717</b>
<b>Moms og afgifter</b>														
<b>8401 00 Moms af salg</b>														
Beløb												31.000	-67.000	-36.000
<b>8401 10 Moms af salg beregnet</b>														
Beløb	141.177	119.566	133.287	160.417	144.706	147.482	140.607	134.728	281.057	131.984	136.111	215.362	1.886.483	

# INV. FINANSIERING SPECIFIKATIONER - INTERNT

## LIKVIDITETSBUDGET 2017

	Jan	Feb	Mar	Apr	Maj	Jun	Jul	Aug	Sep	Okt	Nov	Dec	I alt
<b>8402 10 Moms af køb beregnet</b>													
Beløb	-74.840	-79.829	-94.323	-209.708	-121.106	-149.637	-102.857	-131.644	-109.125	-121.391	-82.455	-132.170	-1.409.084
<b>8402 49 Moms af privat andel beregnet</b>													
Beløb												4.200	4.200
<b>8405 00 Momsafregning indbetalt</b>													
Beløb			150.000			-143.268			119.427			-162.959	-36.800
<b>8406 01 Vandafgift</b>													
Beløb						-25.000						-25.000	-50.000
<b>8430 01 Olieafgift svovlfattig diesel</b>													
Beløb	-5.693		-11.115	-11.928	-17.079	-5.422	-5.964	-11.657	-5.422	-7.049			-81.330
	-2.100		-4.100	-4.400	-6.300	-2.000	-2.200	-4.300	-2.000	-2.600			-30.000
Pris	2,71		2,71	2,71	2,71	2,71	2,71	2,71	2,71	2,71			2,71
<b>8430 14 Olieafgift - ikke refunderbar del</b>													
Beløb	102		200	215	307	98	107	210	98	127			1.464
<b>8431 01 Elafgift procesformål</b>													
Beløb	-9.060	-9.060	-9.060	-9.060	-9.060	-9.060	-9.060	-9.060	-9.060	-9.060	-9.060	-9.060	-108.720
	-10.000	-10.000	-10.000	-10.000	-10.000	-10.000	-10.000	-10.000	-10.000	-10.000	-10.000	-10.000	-120.000
Pris	0,91	0,91	0,91	0,91	0,91	0,91	0,91	0,91	0,91	0,91	0,91	0,91	0,91
<b>Afstemning af moms i regnskab</b>													
<b>Moms og afgifter i alt</b>	<b>57.277</b>	<b>25.086</b>	<b>210.905</b>	<b>-69.266</b>	<b>2.826</b>	<b>-196.255</b>	<b>23.366</b>	<b>-11.832</b>	<b>270.852</b>	<b>-3.792</b>	<b>37.673</b>	<b>-176.627</b>	<b>170.214</b>
<b>Kassekredit</b>													
<b>2600 00 Kassekredit</b>													
Beløb	-162.693	-173.288	-278.612	463.887	-89.451	387.488	-145.220	4.031	-730.391	-25.684	-254.027	-262.126	-1.266.086
<b>Likviditetsanvendelse/-fremskaffelse</b>													
	<b>-110.062</b>	<b>-152.848</b>	<b>-70.577</b>	<b>189.975</b>	<b>-91.271</b>	<b>64.363</b>	<b>-126.500</b>	<b>-12.447</b>	<b>-604.721</b>	<b>-34.122</b>	<b>-221.000</b>	<b>-830.590</b>	<b>-1.999.798</b>
<b>Afstemning</b>													