

Indhold

Indhold.....	1
Generelt.....	2
Fuldmagt til indberetning fra Mark Online	2
Opgørelse af pesticidforbrug.....	2
Pesticidkontrol – på afgrødeniveau.....	3
Pesticidkontrollen tester for	4
Indberetning.....	6
Tips til at føre sprøjtejournalen i Mark Online.....	8

Generelt

Fra programmet Mark Online kan bedriftens forbrug af pesticider på afgrødeniveau indberettes direkte til Miljøstyrelsens sprøjtejournalindberetning (SJI).

Fuldmagt til indberetning fra Mark Online

Forudsætningen for, at der kan overføres, er, at ejeren af bedriften har givet fuldmagt til, at Mark Online må indberette pesticidforbruget. Dette gælder uanset om man som landmand selv vil indberette eller om det skal overlades til en konsulent.

Fuldmagt skal gives på www.Landbrugsindberetning.dk.

Der ligger en teknisk vejledning på Miljøstyrelsens hjemmeside, hvor der er vist, hvordan man giver fuldmagt til Mark Online.

<http://mst.dk/service/kontakt/selvbetjening/bekaempelsesmidler/indberet-sproejtejournal-sji/>

Opgørelse af pesticidforbrug

I Mark Online vælges Indberetning, Pesticidregnskab, Pesticidforbrug. Siden viser bedriftens pesticidforbrug registreret i dyrkningsjournalen summeres op pr. afgrøde. Man kan vælge at vise forbruget i alt eller som mængde pr. ha.

Herunder er vist et eksempel på, hvordan opgørelsen viser sig i Mark Online.

Middel	Enhed	Sum Reg spr.	Sum justeret	Vårbyg (1) Vårbyg (7,2 ha)		Vårbyg (1) Vårbyg m. græsudlag (15 ha)		Vinterhvede, brødhvede (13) Vinterhvede (brød) (76,17 ha)		Vinteraps (22) Vinteraps (23,26 ha)	
				Reg spr.	Justeret	Reg spr.	Justeret	Reg spr.	Justeret	Reg spr.	Justeret
Amistar	l	8.138	8.138								8.138
Bell	l	54.702	54.702					45.102			
Boxer EC	l	90.204	90.204					90.204			
Comet	l	15.276	15.276					11.276			
DFF	l	1.110	1.110	0.360		0.750					
Express ST	Tab	191.040	191.040	113.040		10.500					
Flight Våta	l	56.378	56.378					56.378			
Falcur EC 250	l	8.138	8.138								8.138
Glyphonova 360	l		60.000			30.000					
Glyphonova Plus	l		30.000								
Korb 400 SC	l	11.550	11.550								11.550
Korb 500 SC	l	9.360	9.360								9.360
Mahigon	l	17.438	17.438								17.438
Mavik 2F	l	8.409	8.409					3.759			4.650
Monitor	g	72.600	72.600					72.600			
Opsera	l	5.550	5.550	1.800		3.750					
Oxalil CM	l	6.600	6.600	3.600		3.000					
Primera Super	l	19.200	19.200								
Primus	l	1.920	1.920								
Plegione	l		60.000			30.000					
Starane XL	l	37.585	37.585								37.585

For hver af bedriftens afgrøder vises summeret forbrug af hvert middel registreret i dyrkningsjournalen i kolonnen "Reg. Spr.".

Hvis sprøjtejournalen er ført korrekt på markerne, vil oversigten vise det korrekte forbrug på afgrøderne, og forbruget vil være klar til indberetning.

Dette vil typisk være situationen, hvor enten landmanden selv har ført sprøjtejournalen, eller har bedt konsulenten om at føre sprøjtejournalen i Mark Online.

Justeret	<p>Det opgjorte forbrug pr. afgrøde kan justeres inden data overføres. Det sker ved at skrive en anden værdi i kolonnen "Justeret". Man kan også anvende kolonnen "Justeret" til at indtaste og fastlåse tallene fra "Reg. Spr." inden der indberettes.</p> <p>Bemærk, at hvis der ikke ønskes indberettet forbrug for et middel, skal der skrives 0 i "justeret" kolonnen.</p> <p>Bemærk, at forbrug, som indtastes i "justeret" kolonnen ikke retter forbruget registreret på markens dyrkningsplan. Hvis man ønsker at dyrkningsjournalen skal være opdateret skal ændringer indtastes direkte i dyrkningsjournal.</p>
Opret middel	<p>Man kan tilføje sprøjtemidler som ny linje i tabellen, eller med genvejstasten Ctrl+N. For ekstra midler kan man kun indtaste forbrug i Justeret kolonnen.</p>
Medtag planlagte	<p>Øverst i billedet kan man vælge om opgørelsen fra dyrkningsjournalen også skal medtage planlagte sprøjtninger.</p> <p>Løsningen er relevant, hvis indberetningen af pesticidforbruget skal ske med udgangspunkt i landmandens sprøjteplan. Typisk, hvor landmanden ikke selv har ført sprøjtejournal i Mark Online, eller ikke har bedt konsulenten om at føre sprøjtejournalen. Det kræver naturligvis, at der foreligger en sprøjteplan i Mark Online – typisk en sprøjteplan, der stammer fra tilrettede standardplaner i DLBR Mark.</p>

Pesticidkontrol – på afgrødeniveau

Pesticidforbrugssiden indeholder en pesticidkontrol, som med røde eller gule trekant, fortæller om forbruget af et sprøjtemiddel i afgrøden giver anledning til bemærkninger.

Rød trekant	<p>Midlet er ikke godkendt i afgrøden.</p>
Rød trekant	<p>Den anvendte dosis overskrider den godkendte dosis pr. sæson af midlet i afgrøden. NB: Vær opmærksom på, at mange midler ikke har en max. dosis pr. sæson. Det betyder, at midlet godt kan forekomme med høj dosis uden at udløse advarsel, selvom den angivne dosis ligger flere gange over max. dosis <u>pr. behandling</u>.</p>
Gul trekant	<p>Vejleder oprettet middel</p> <p>Det anvendte middel er oprettet enten som en vejledernorm eller som en bedriftsnorm. Forbrug af dette middel kan ikke indberettes til Miljøstyrelsen.</p> <p>Løsning:</p>

Ønsker man dette sprøjtemiddelforbrug indberettet, skal midlet byttes om til et middel oprettet på landsniveau. Benyt Søg/Erstat faciliteten.

Gul trekant

Afgrøden findes ikke i middeldatabasen

Denne besked kommer typisk, når markens afgrøde er en afgrøde oprettet på vejlederniveau, og hvor vejlederafgrøden ikke er linket til en godkendelsesafgrøde i middeldatabasen.

Løsning:

Find den normansvarlige (PlantelTAdministrator) på centret, og bed ham om at linke vejlederafgrøden til en godkendelsesafgrøde. Det gør han i Mark Online via menupunktet Normer, Afgrøder.

Gul trekant

Urealistisk høj dosis anvendt:

Mange midler har ikke en maximal tilladt dosis pr. år. For disse midler har vi valgt at skrive en gul trekant med beskeden "Det virker utænkeligt, at der midlet er anvendt med mere end 5 gange den tilladte dosis pr. behandling".

Gul trekant

Glyphosatmiddel ikke godkendt i afgrøden

Hvis et glyphosatmiddel er anvendt, og midlet ikke er godkendt i afgrøden, kommer der en besked om, at midlet ikke er godkendt i afgrøden, men det kan lovligt anvendes før fremspiring eller efter høst.

Dosis af glyphosatmiddel overskrider den godkendte dosis pr. sæson i afgrøden

Hvis dosis af et glyphosatmiddel overskrider den godkendte dosis pr. sæson i afgrøden, kommer der en besked om, at der maksimalt må anvendes xx l/ha i afgrøden. Men der kan lovligt anvendes en højere dosis før fremspiring eller efter høst.

Pesticidkontrollen tester for

Man skal være opmærksom på, at pesticidkontrollen tester på forskelligt detaljeringsniveau i udskriften Pesticidkontrol og på opgørelsessiden til Pesticidforbrug.

I pesticidkontroludskriften kendes behandlingsdatoen, behandlet areal og tidligere behandlinger. Derfor kan udskriften udføre en mere detaljeret test, hvor der tages hensyn til midlets godkendelse netop på behandlingsdatoen, om godkendt dosis pr. behandling er overskredet, og test på om antal behandlinger på marken overskrider det tilladte.

Herunder følger en liste over hvad der testes for i henholdsvis udskriften Pesticidkontrol og hvad der testes for på indberetningssiden.

	I udskriften Pesticidkontrol (Markniveau)	På siden Pesticidforbrug (Afgrødeniveau)
Rød advarsel		

Middel ikke godkendt i afgrøden: <i>Det er ikke tilladt at anvende midlet i afgrøden</i>	Ja	Ja
Max dosis pr. behandling er overskredet: <i>Der må maksimalt anvendes X,X l/ha af midlet i afgrøden pr. behandling</i>	Ja	Nej
Max dosis pr. sæson er overskredet: <i>Der må maksimalt anvendes X,X l/g af midlet pr. ha pr. år i afgrøden.</i>	Ja	Ja
Max antal behandlinger overskredet: <i>Det er ikke tilladt at anvende midlet mere end X gange i afgrøden.</i>	Ja	Nej
Midlet er anvendt på et tidspunkt, hvor det ikke tilladt - enten forår eller efterår: <i>Det er kun tilladt at anvende midlet om efteråret i afgrøden</i>	Ja	Nej
Gul bemærkning ved		
Vejledefrafgrøde: <i>Afgrøden findes ikke i Middeldatabasen. Det er derfor ikke muligt at kontrollere, om behandlingerne er tilladte.</i>	Ja	Ja
Vejledermiddel: <i>Det valgte middel er et vejleder- eller ejendomsmiddel og kan derfor ikke kontrolleres.</i>	Ja	Ja
Middel ikke kendt hos NaturErhvervstyrelsen: <i>Midlet er ikke kendt som et "direktoratsmiddel". Forbrug af dette middel kan derfor ikke indberettes til plantedirektoratet.</i>	Nej	Ja
Urealistisk høj dosis anvendt: <i>Det virker utænkeligt, at der midlet er anvendt med mere end 5 gangeden tilladte dosis pr. behandling.</i>	Ja	Ja
Gul bemærkning for Glyphosatmidler:		
Ikke godkendt i afgrøden: <i>Det er ikke tilladt at bruge midlet i afgrøden. Men det kan lovligt anvendes før fremspiring og efter høst.</i>	Ja	Ja
Godkendt dosis i afgrøden overskredet: <i>Der må maksimalt anvendes X,X l/g af midlet pr. ha pr. år i afgrøden. Men det kan lovligt anvendes i højere dosis før fremspiring og efter høst.</i>	Ja	Ja
Specialsituationer		

Oxitril CM har fået ændret godkendelse i løbet af året: <i>Der må maksimalt anvendes 0,2 l Oxitril CM pr. behandling pr. ha i vårbyg. Oxitril CM har fra 01-12-2005 til 22-04-2010 været godkendt med en maksimal dosering på 1 l pr. behandling pr. ha. i vårbyg. Hvis etiketten vedrører denne tidligere godkendelse, må du lovligt anvende 1 l pr. ha.</i>	Ja	Nej
Briotril har fået ændret godkendelsen i løbet af året: <i>Der må maksimalt anvendes 0,6 l Briotril 400 EC pr. behandling pr. ha i vårbyg. Briotril 400 EC har fra 02-01-2006 til 05-11-2010 været godkendt med en maksimal dosering på 0,75 l pr. behandling pr. ha. i vårbyg. Hvis etiketten vedrører denne tidligere godkendelse, må du lovligt anvende 0,75 l pr. ha.</i>	Ja	Nej
...		

Afviselser

NB: Vær opmærksom på, at flere midler har fået ændret godkendelsen i løbet af året. Dette giver en korrekt test på markniveau, hvor programmet kender den eksakte anvendelsesdato. Men der kan på siden Pesticidforbrug komme bemærkning om, at midlet tidligere har været godkendt i anden dosis.

Indberetning

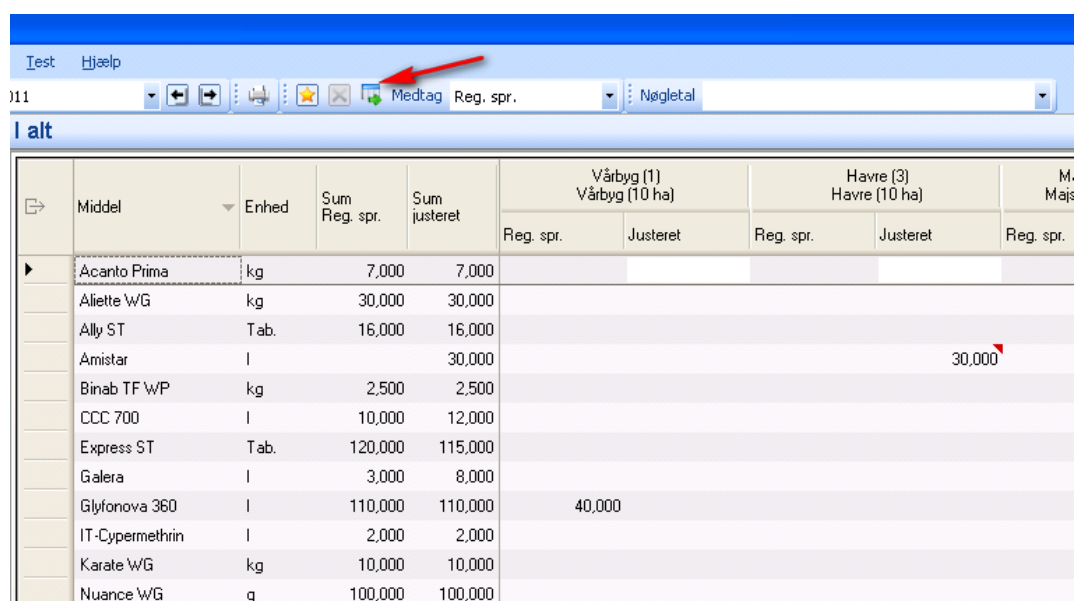

Middel	Enhed	Sum Reg. spr.	Sum justeret	Vårbyg (1) Vårbyg (10 ha)		Havre (3) Havre (10 ha)		M. Majs
				Reg. spr.	Justeret	Reg. spr.	Justeret	
Acanto Prima	kg	7,000	7,000					
Aliette WG	kg	30,000	30,000					
Ally ST	Tab.	16,000	16,000					
Amistar	l		30,000					30,000
Binab TF WP	kg	2,500	2,500					
CCC 700	l	10,000	12,000					
Express ST	Tab.	120,000	115,000					
Galera	l	3,000	8,000					
Glyfonova 360	l	110,000	110,000	40,000				
IT-Cypermethrin	l	2,000	2,000					
Karate WG	kg	10,000	10,000					
Nuance WG	g	100,000	100,000					

Indberetning til Miljøstyrelsen udføres ved at vælge menupunkt "Rediger", "Indberet til Miljøstyrelsen (SJI)". Du kan også klikke på ikonen i værktøjslinien (se rød pil på figuren herover).

Herved fremkommer en dialogboks, hvor man klikker OK, for at udføre indberetningen. Det er også muligt at udskrive indholdet af indberetningen.

Indberetningen sendes til Miljøstyrelsen så hurtigt som muligt. Man kan følge, hvor langt den er nået i visningen Indberetninger.

Indberetningen indeholder

Indberetningen sker på PDIR afgrødekode niveau. Derfor vil forbrug på f.eks. Vårbyg og Vårbyg med udlæg bliver summeret sammen til PDIR's afgrødekode 1 (Vårbyg).

Mængden, som indberettes, er den justerede mængde, hvis der er angivet en sådan. Ellers anvendes værdien summeret fra dyrkningsjournalen.

Hvad kommer ikke med

Der indberettes kun for midler som er på plantedirektoratets liste. Derfor kommer forbrug af følgende ikke med i indberetningen:

- Forbrug af vejledermidler.
- Forbrug af midler, som på siden pesticidforbrug har beskeden "Midlet er ikke kendt som et direktoratsmiddel." En undtagelsessituation, som forhåbentlig er på retur.

Status på indberetning

Afventer	Indberetningen venter på at blive overført til Miljøstyrelsens server.
Behandler	Indberetningen behandles af Miljøstyrelsens server.
Gennemført	Indberetningen er overført til Miljøstyrelsens server. Man kan se selve indberetningen på siden www.Landbrugsindberetning.dk under punktet Indberetninger.
Afvist	Hvis indberetningen ikke kan modtages af Miljøstyrelsen bliver den afvist. Det skyldes normalt, at man har glemt at give Mark Online fuldmagt til at udføre indberetning.
Fejlet	Der er sket en fejl under overførslen til Miljøstyrelsens server. Løsning: Prøv igen. Hvis det gentager sig så kontakt vores hotline (tlf. 7015 5015).

Kvittering

Der sendes en kvittering til den virksomhed, der er indberettet for.

Fortryde en indberetning

Det er den seneste indberetning, som er den gældende. Derfor kan man altid fortryde en indberetning, ved at sende en ny.

Tips til at føre sprøjtejournalen i Mark Online

Hvis man ønsker at føre sprøjtejournalen for landmanden, er der to primære steder at indtaste sprøjtningerne:

- I dyrkningsjournal, filtreret til Plantebeskyttelse
- I opgavestyling, filtreret til Plantebeskyttelse

Sortere og filtrere i brugerfladen

I alle ruder i Mark Online kan man sortere på indholdet i en kolonne, ved at trykke på kolonneoverskriften.

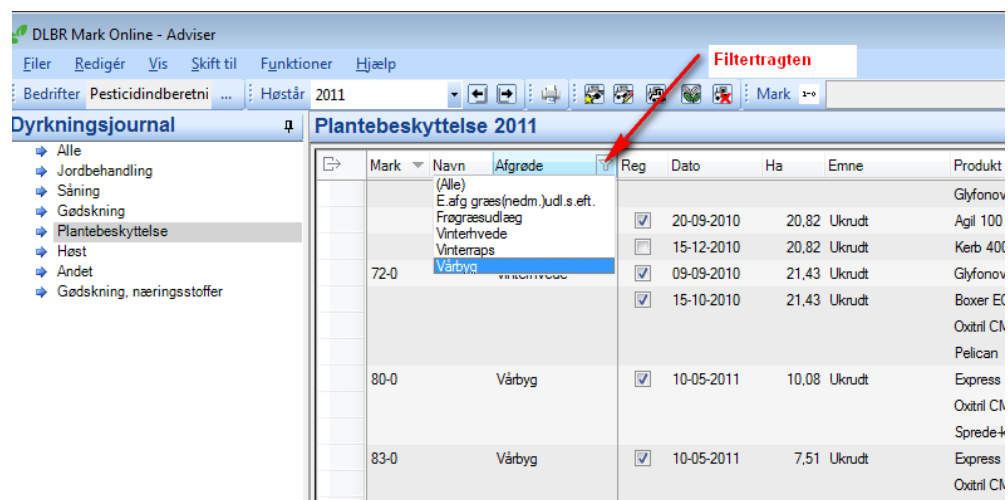

For de fleste kolonner gælder også, at man kan filtrere indholdet i ruden. F.eks. kan man i dyrkningsjournal filtrere alle sprøjtninger til marker med en bestemt afgrøde. Filtertragten kommer frem, når man bevæger musen op i kolonnehovedet.

Opret ny opgave i dyrkningsjournal – på flere marker

Vælg punktet Dyrkningsjournal, Plantebeskyttelse. Siden viser nu alle sprøjteopgaver på markerne.

Ny opgave på flere Marker

Skift+Ctrl+N

Vælg menupunktet Rediger, Ny, Ny opgave på flere marker (Skift+Ctrl+N).

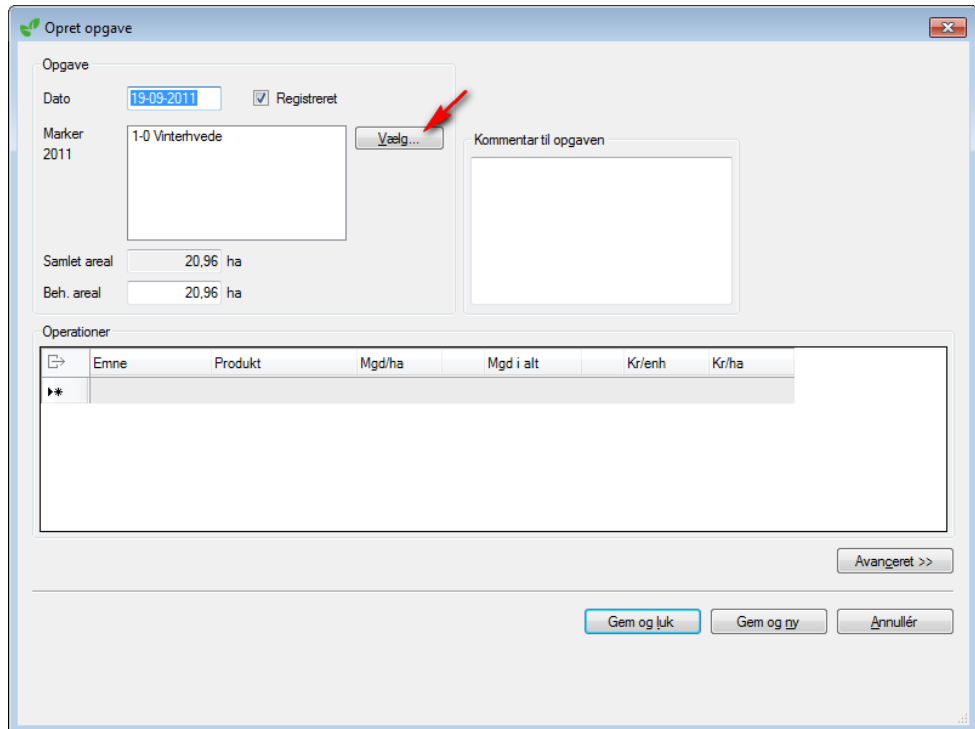

Man starter med at vælge de marker som sprøjtninger er udført på. Dvs. klikker på Vælg... knappen.

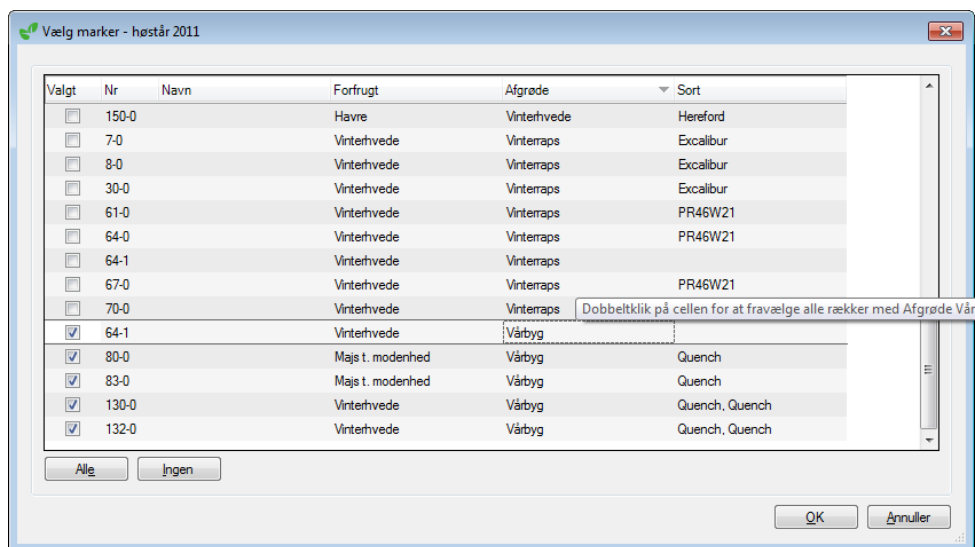

Listen over marker kan man sortere ved klik på overskriften – fx på Afgrøde. Alle marker med en afgrøde – fx vårbygmarkerne – kan hurtigt vælges, ved at dobbeltklikke i afgrøde kolonnen på Vårbyg.

Tip

I stedet for at dobbeltklikke på afgrødenavnet kan man dobbeltklikke på et sortsnavn, for at vælge alle marker med en bestemt sort.

Opret opgave

Opgave

Dato: 10-05-2011 Registreret

Markér 2011

- 1-0 Vinterhvede
- 64-1 Vårbyg
- 80-0 Vårbyg
- 83-0 Vårbyg
- 130-0 Vårbyg
- 132-0 Vårbyg

Vælg...

Kommentar til opgaven

Samlet areal: 86,48 ha

Beh. areal: 86,48 ha

Operationer

Emne	Produkt	Mgd/ha	Mgd i alt	Kr/enh	Kr/ha
Ukrudt	Express ST	0,500 Tab.	43,240 Tab.	77,00	39
Ukrudt	Oxtrinl CM	0,200 l	17,296 l	135,00	27
Ukrudt	Spredet-klæbemiddel	0,150 l	12,972 l	40,00	6

Avanceret >>

Gem og luk Gem og ny Annullér

Når markerne er valgt er billedet Opret opgave udfyldt med de valgte marker. Samlet areal er summen af de valgte marker. I feltet Beh. areal kan man skrive et mindre areal, hvis ikke hele arealet er behandlet.

Herefter skal man oprette en linje under Operationer for hvert brugt sprøjtemiddel.

Klik på Gem og luk, hvorefter opgaven oprettes på alle de valgte marker, og man returnerer til dyrkningsjournalen, hvor de registrerede sprøjtninger nu fremgår.

DLBR Mark Online - Adviser

Ejler Bedigter Vis Skift til Funktioner Hjælp

Bedrifter Pesticidindberetning Hastik 2011 Mark Nøgletal Arealfordeling

Dyrkningsjournal Plantebeskyttelse 2011 117 linjer

Mark	Navn	Afgrøde	Reg	Dato	Ha	Emne	Produkt	Mgd/ha	Mgd i alt	Kommentar	Kr/enh
			<input checked="" type="checkbox"/>	20-09-2010	20,82	Ukrudt	Glyfonova 360	1,000 l	20,820 l		32,00
			<input checked="" type="checkbox"/>	15-12-2010	20,82	Ukrudt	Agil 100 SC	0,300 l	6,246 l		250,00
			<input checked="" type="checkbox"/>	15-12-2010	20,82	Ukrudt	Keb 400 SC	1,200 l	24,984 l		425,00
72-0	Vinterhvede		<input checked="" type="checkbox"/>	09-09-2010	21,43	Ukrudt	Glyfonova 360	1,000 l	21,430 l		28,00
			<input checked="" type="checkbox"/>	15-10-2010	21,43	Ukrudt	Bower EC	1,000 l	21,430 l		95,00
			<input checked="" type="checkbox"/>	15-10-2010	21,43	Ukrudt	Oxtrinl CM	0,125 l	2,679 l		135,00
			<input checked="" type="checkbox"/>	15-10-2010	21,43	Ukrudt	Pakcon	0,025 l	0,750 l		700,00
80-0	Vårbyg		<input checked="" type="checkbox"/>	10-05-2011	10,08	Ukrudt	Express ST	0,500 Tab.	5,040 Tab.		77,00
			<input checked="" type="checkbox"/>	10-05-2011	10,08	Ukrudt	Oxtrinl CM	0,200 l	2,016 l		135,00
			<input checked="" type="checkbox"/>	10-05-2011	10,08	Ukrudt	Spredet-klæbemiddel	0,150 l	1,512 l		40,00
83-0	Vårbyg		<input checked="" type="checkbox"/>	10-05-2011	7,51	Ukrudt	Express ST	0,500 Tab.	3,755 Tab.		77,00
			<input checked="" type="checkbox"/>	10-05-2011	7,51	Ukrudt	Oxtrinl CM	0,200 l	1,502 l		135,00
			<input checked="" type="checkbox"/>	10-05-2011	7,51	Ukrudt	Spredet-klæbemiddel	0,150 l	1,127 l		40,00
130-0	Vårbyg		<input checked="" type="checkbox"/>	10-05-2011	39,75	Ukrudt	Express ST	0,500 Tab.	19,875 Tab.		77,00
			<input checked="" type="checkbox"/>	10-05-2011	39,75	Ukrudt	Oxtrinl CM	0,200 l	7,950 l		135,00
			<input checked="" type="checkbox"/>	10-05-2011	39,75	Ukrudt	Spredet-klæbemiddel	0,150 l	5,963 l		40,00
130-0	E afgr. græs/med...		<input checked="" type="checkbox"/>	10-10-2010	39,75	Ukrudt	Focus Ultra	1,000 l	39,750 l		160,00
			<input checked="" type="checkbox"/>	10-10-2010	39,75	Ukrudt	Dash HC	0,500 l	19,875 l		33,00
132-0	Vårbyg		<input checked="" type="checkbox"/>	10-05-2011	2,18	Ukrudt	Express ST	0,500 Tab.	1,090 Tab.		77,00

Notetab Arealfordeling

Arealberegning		Afgrødefordeling	
Bruttoareal:	345,25 ha	E afgr. græs/med. jord s. erh.	39,75 ha 11,5 %
Afgrødeareal:	345,25 ha	Froggræs/ufrog	2,19 ha 0,6 %
Afgrødeareal sidste år:	345,70 ha	Græs/Kl. græs uden kvote	4,46 ha 1,3 %
		Havre	32,18 ha 9,3 %
		Mjølgræs, MVJ-ordning, DN	1,33 ha 0,4 %
		Vinterhvede	185,69 ha 53,8 %
		Vinterraps	95,25 ha 27,5 %
		Vårbyg	65,52 ha 18,9 %

Pesticidindberetning 1

Tip

Hvis man klikker på Gem og ny i dialogen Ny opgave oprettes opgaven også, men samtidig tømmer billedet for midler, og man kan derefter indtaste endnu en sprøjtning i de samme marker.

Rediger en opgave for flere marker samtidigt

Mark Online åbner mulighed for at redigere en opgave på flere marker samtidigt. Forudsætningen er, at opgaven er fuldstændig ens på alle markerne. Typisk hvis opgaven er kopieret fra en mark til alle de øvrige, eller hvis opgaven fra starten er oprettet på markerne i samme omgang.

En typisk situation er, når der på bedriften findes en sprøjteplan, hvor opgaverne er kopieret ud til flere marker. Da er det muligt at redigere denne opgave for alle markerne i samme dialog.

Rediger opgave
Ctrl+R

På en allerede oprettet opgave vælge menupunktet Rediger, Rediger opgave (Ctrl+R).

Redigér opgave

Opgave

Dato: 10-05-2011 Registreret

Mark: 64-1 Vårbyg

Ret samtidig opgaven i markene

- 80-0 Vårbyg
- 83-0 Vårbyg
- 130-0 Vårbyg
- 132-0 Vårbyg

Samlet areal: 23,59 ha

Beh. areal: 23,59 ha

Kommentar til opgaven

Operationer

	Emne	Produkt	Mgd/ha	Mgd i alt	Kr/enh	Kr/ha
▶	Ukrudt	Express ST	0,500 Tab.	11,795 Tab.	77,00	39
	Ukrudt	Oxtriml CM	0,200 l	4,718 l	135,00	27
	Ukrudt	Spredde-klæbemiddel	0,150 l	3,539 l	40,00	6
*						

Avanceret >>

Gem og luk Førige Næste Annullér

Dialogen viser, at samme opgave findes på flere Vårbygmarker. Man kan nu vælge at klikke de marker til, som opgaven også skal tilpasses på.

Når der klikkes på Gem og luk gemmes ændringerne på alle de valgte marker.

Tip

Hvis man ønsker at gå gennem alle opgaver i dyrkningsjournalen, og løbende ændre dem, kan man klikke på Førige/Næste, hvorefter dialogen springer tilbage/frem i listen over opgaver.

Brug opgavestyring til at få overblik

Mark Online indeholder et menupunkt Opgavestyring. Opgavestyring er udviklet til landmænd, som ønsker at registrere tidsforbrug for de opgaver, der bliver udført på bedriften.

Da opgavestyring er lavet således, at værktøjet samler alle ens opgaver på tværs af marker (og bedrifter) i en linje kan det også bruges til at få overblik over sprøjteopgaver og evt. sætte udvalgte opgaver til "registreret". I opgavestyring er selv opgaven i fokus – dvs. middel og dosis -, og de marker man behandler står i sin egen kolonne.

Dato	Reg	Opgave	Marker
10-03-2011	<input checked="" type="checkbox"/>	Plantebeskyttelse	7-0, 8-0, 30-0, 61-0, 64-0, 67
04-05-2011	<input type="checkbox"/>	Plantebeskyttelse	1-0, 3-0, 4-0, 6-0, 12-0, 13-0,
10-05-2011	<input type="checkbox"/>	Plantebeskyttelse	150-0
10-05-2011	<input type="checkbox"/>	Plantebeskyttelse	60-0
10-05-2011	<input type="checkbox"/>	Plantebeskyttelse	1-0, 3-0, 4-0, 6-0, 12-0, 13-0,
10-05-2011	<input type="checkbox"/>	Plantebeskyttelse	80-0, 83-0, 130-0, 132-0
25-05-2011	<input type="checkbox"/>	Plantebeskyttelse	7-0, 8-0, 30-0, 61-0, 64-0, 67
25-05-2011	<input type="checkbox"/>	Plantebeskyttelse	80-0, 83-0, 130-0, 132-0
04-06-2011	<input type="checkbox"/>	Plantebeskyttelse	1-0, 3-0, 4-0, 6-0, 12-0, 13-0,
17-06-2011	<input type="checkbox"/>	Plantebeskyttelse	1-0, 3-0, 4-0, 6-0, 12-0, 13-0,
21-06-2011	<input type="checkbox"/>	Plantebeskyttelse	80-0, 83-0, 130-0, 132-0
07-07-2011	<input type="checkbox"/>	Plantebeskyttelse	1-0, 3-0, 4-0, 6-0, 12-0, 13-0,
*	<input type="checkbox"/>		

Hvis man vælger Opgavestyring og underpunktet Markopgaver uden tid, listes alle opgaver på bedriften i den valgte periode.

Hvis man vælger hele året og i kolonnen Opgave filtrerer til Plantebeskyttelse, får man listen over alle sprøjtninger på bedriften.

er Hjælp

2011

Dag Uge Måned År Valgfri Gruppering: Pr. bedrift

Markopgaver uden tid 01-01-2011 - 31-12-2011 Viser 12 af 53 linjer Vis

Dato	Reg	Opgave	Marker	ha	Afgrøde	Produkter
10-03-2011	<input checked="" type="checkbox"/>	Plantebeskyttelse	7-0, 8-0, 30-0, 61-0, 64-0, 67-0	68,43	Vinterraps	Kerb 400 SC 1,200 l/ha
04-05-2011	<input type="checkbox"/>	Plantebeskyttelse	1-0, 3-0, 4-0, 6-0, 12-0, 13-0, 13-1, 16-0, 17-0, 17-1, 20-0, 21-...	17,21	Vinterhvede	Monitor 12,000 g/ha
10-05-2011	<input type="checkbox"/>	Plantebeskyttelse	150-0	5,20	Vinterhvede	Broadway 135,000 g/ha, PG 26N 0,500 l/ha
10-05-2011	<input type="checkbox"/>	Plantebeskyttelse	60-0	15,02	Vinterhvede	Express ST 1,000 Tab./ha, Agropol 0,100 l/ha
10-05-2011	<input type="checkbox"/>	Plantebeskyttelse	1-0, 3-0, 4-0, 6-0, 12-0, 13-0, 13-1, 16-0, 17-0, 17-1, 20-0, 21-...	165,47	Vinterhvede	Express ST 0,500 Tab./ha, Agropol 0,100 l/ha
10-05-2011	<input type="checkbox"/>	Plantebeskyttelse	80-0, 83-0, 130-0, 132-0	59,52	Vårbyg	Express ST 0,500 Tab./ha, Oxtril CM 0,200 l/ha, Sprede
25-05-2011	<input type="checkbox"/>	Plantebeskyttelse	7-0, 8-0, 30-0, 61-0, 64-0, 67-0, 70-0	89,25	Vinterraps	Matingon 0,650 l/ha
25-05-2011	<input type="checkbox"/>	Plantebeskyttelse	80-0, 83-0, 130-0, 132-0	59,52	Vårbyg	Folcur EC 250 0,200 l/ha
04-06-2011	<input type="checkbox"/>	Plantebeskyttelse	1-0, 3-0, 4-0, 6-0, 12-0, 13-0, 13-1, 16-0, 17-0, 17-1, 20-0, 21-...	185,69	Vinterhvede	Bell 0,250 l/ha, Comet 0,100 l/ha
17-06-2011	<input type="checkbox"/>	Plantebeskyttelse	1-0, 3-0, 4-0, 6-0, 12-0, 13-0, 13-1, 16-0, 17-0, 17-1, 20-0, 21-...	185,69	Vinterhvede	Bell 0,270 l/ha
21-06-2011	<input type="checkbox"/>	Plantebeskyttelse	80-0, 83-0, 130-0, 132-0	59,52	Vårbyg	Folcur EC 250 0,100 l/ha, Comet 0,100 l/ha
07-07-2011	<input type="checkbox"/>	Plantebeskyttelse	1-0, 3-0, 4-0, 6-0, 12-0, 13-0, 13-1, 16-0, 17-0, 17-1, 20-0, 21-...	185,69	Vinterhvede	Mavrik 2F 0,050 l/ha

Man kan redigere i den enkelte opgave, ved at trykke på de tre prikker ud for markerne – genvejstast Ctrl+R.

Redigér marker og produkter

Opgave

Dato: 10-05-2011 Registreret

Marker 2011

- 1-0 Vinterhvede
- 3-0 Vinterhvede
- 4-0 Vinterhvede
- 6-0 Vinterhvede
- 12-0 Vinterhvede
- 13-0 Vinterhvede
- 13-1 Vinterhvede

Vælg...

Markareal: 165,47 ha

Beh. areal: 165,47 ha

Kommentar til opgaven

Produkter

Emne	Produkt	Mgd/ha	Mgd i alt	Kr/enh	Kr/ha
Ukrudt	Express ST	0,500 Tab.	82,735 Tab.	77,00	39
Ukrudt	Agropol	0,100 l	16,547 l	40,00	4

Der kan først angives pris, når emne er va

Avanceret >>

Gem og luk Annullér

Modsat ved Rediger opgave valgt fra dyrkningsjournal, er alle marker nu som standard valgt til i dialogen. Dvs. ændrer man i middel og mængde ændres for alle markerne.

Men hvis ændringerne kun skal udføres for nogle af markerne, kan man via Vælg knappen vælge marker fra (eller til). Når opgaven gemmes, vil man derefter blive spurgt, om opgaven skal slettes på de fravalgte marker. Hvis man vælger:

- Ja. Da slettes opgaven på de fravalgte marker.
- Nej. Da bliver den oprindelige opgave (inden der blev rettet) stående på de fravalgte marker.

Dette kan man benytte, hvis nogle af markerne har fået en lidt anden behandling, og derfor skal håndteres for sig

Tip

Hvis man arbejder med flere bedrifter på en gang, kan man i toppen af skærmen vælge gruppering:

- Ingen betyder, at ens opgaver vises samlet for alle marker uanset hvilken bedrift markerne hører til. Hvis f. eks. alle hvedemarker på begge bedrifter er sprøjtet samme dag med samme middel, vil denne opgave kun fylde en linje dækkende hvedemarker på begge bedrifter.
- Pr. bedrift betyder, at opgaverne vises pr. bedrift

Hvis man arbejder på flere bedrifter er det muligt at oprette og rette i opgaver, som dækker marker på mere end en bedrift.